

DOCUMENT ANNEX 6

DA 6. Estudi de seguretat i salut



ESTUDI DE SEGURETAT I SALUT

Construcció de 29 habitatges i un aparcament en superfície a l'Avinguda Francesc Macià, 25-27, Sant Sadurní d'Anoia. (Alt Penedès).

DATA

Octubre de 2022

PROMOTOR

INSTITUT CATALÀ DEL SOL

AUTOR DE L'ESTUDI DE SEGURETAT I SALUT

JESÚS FERNÁNDEZ ANTOLÍN, Arquitecte Tècnic

ÍNDEX DE L'ESTUDI DE SEGURETAT I SALUT

I. MEMÒRIA

1. Objecte de l'Estudi de Seguretat
2. Promotor - Propietari
3. Autora de l'Estudi de Seguretat i Salut
4. Dades del projecte
 - 4.1. Autors del projecte
 - 4.2. Pressupost d'execució material del projecte
 - 4.3. Termini d'execució
 - 4.4. Mà d'obra prevista
 - 4.5. Situació i accés
 - 4.6. Descripció de l'obra
 - 4.7. Unitats d'obra
 - 4.8. Maquinària prevista per a executar l'obra
 - 4.9. Mitjans auxiliars previstos per a l'execució de l'obra
5. Instal·lacions provisionals
 - 5.1 Instal·lació elèctrica provisional d'obra
 - 5.2 Instal·lació d'aigua provisional d'obra
 - 5.3 Instal·lació de sanejament
 - 5.4 Altres instal·lacions. Prevenció i protecció contra incendis
6. Serveis de salubritat i confort del personal
 - 6.1 Serveis higiènics
 - 6.2 Vestuaris
 - 6.3 Menjador
 - 6.4 Local de descans
 - 6.5 Local d'assistència a accidentats
7. Àrees auxiliars
 - 7.1 Centrals i plantes
 - 7.2 Tallers
 - 7.3 Zones d'aplegament. Magatzems

8. Tractament de residus
9. Tractament de materials i/o substàncies perilloses
 - 9.1 Manipulació
 - 9.2 Delimitació / acondicionament de zones d'aplec
10. Determinació del procés constructiu
 - 10.1 Procediment d'execució
 - 10.2 Ordre d'execució dels treballs
11. Sistemes i/o elements de seguretat i salut inherents o incorporats al mateix procés constructiu
12. Mitjans auxiliars d'utilitat preventiva (MAUP)
13. Sistemes de protecció col·lectiva (SCP)
14. Equips de protecció individual (EPI)
15. Senyalització i abalisament
16. Condicions d'accés i afeccions de la via pública
 - 16.1 Àmbit d'ocupació de la via pública
 - 16.2 Tancaments de l'obra que afecten l'àmbit públic
 - 16.3 Operacions que afecten l'àmbit públic
 - 16.4 Neteja i incidència sobre l'ambient que afecten l'àmbit públic
 - 16.5 Circulació de vehicles i vianants que afecten l'àmbit públic
 - 16.6 Protecció i trasllat d'elements emplaçats a la via pública
17. Riscos de danys a tercers i mesures de protecció
 - 17.1 Riscos de danys a tercers
 - 17.2 Mesures de protecció a tercers
18. Assistència sanitària en cas d'accident
19. Prevenció de riscos catastròfics
20. Pla de Seguretat i Salut
21. Compliment del RD 1627/1997 per part del Promotor: Coordinador de Seguretat i Salut en fase d'execució d'obra
22. Recurs Preventiu
 - Annex: Fitxes d'activitats – Risc – Avaluació - Mesures

II. PLEC DE CONDICIONS

1. Definició i abast del plec
 - 1.1 Identificació de les obres
 - 1.2 Objecte
 - 1.3 Documents que defineixen l'Estudi de Seguretat i Salut
 - 1.4 Compatibilitat i relació entre els esmentats documents

2. Definicions i competències dels agents del fet constructiu
 - 2.1 Promotor
 - 2.2 "Project Manager" i "Contractor Manager"
 - 2.3 Coordinador de Seguretat i Salut
 - 2.4 Projectista
 - 2.5 Director d'Obra
 - 2.6 Contractista o constructor (empresari principal) i Subcontractistes
 - 2.7 Treballadors Autònoms
 - 2.8 Treballadors
3. Documentació preventiva de caràcter contractual
 - 3.1 Interpretació dels documents vinculants en matèria de Seguretat i Salut
 - 3.2 Vigència de l'Estudi de Seguretat i Salut
 - 3.3 Pla de Seguretat i Salut del Contractista
 - 3.4 El "Llibre d'Incidències"
 - 3.5 Caràcter vinculant del Contracte o document del "Conveni de Prevenció i Coordinació" i documentació contractual annexa en matèria de Seguretat
4. Normativa legal d'aplicació
 - 4.1 Textos generals
 - 4.2 Condicions ambientals
 - 4.3 Incendis
 - 4.4 Instal·lacions elèctriques
 - 4.5 Equips i maquinària
 - 4.6 Equips de protecció individual
 - 4.7 Senyalització
 - 4.8 Diversos
5. Condicions econòmiques
 - 5.1 Criteris d'aplicació
 - 5.2 Certificació del pressupost del Pla de Seguretat i Salut
 - 5.3 Revisió de preus del Pla de Seguretat i Salut
 - 5.4 Penalitzacions per incompliment en matèria de Seguretat
6. Condicions tècniques generals de seguretat
 - 6.1 Previsions del Contractista a l'aplicació de les Tècniques de Seguretat
 - 6.2 Condicions Tècniques del Control de Qualitat de la Prevenció
 - 6.3 Condicions Tècniques dels Òrgans de l'Empresa Contractista competents en matèria de Seguretat i Salut
 - 6.4 Obligacions de l'Empresa Contractista competent en matèria de Medicina del

Treball

6.5 Competències dels Col·laboradors Prevencionistes a l'obra

6.6. Competències de Formació en Seguretat a l'obra

7. Plec de condicions tècniques específiques de seguretat dels equips, màquines i/o màquines-ferramentes

7.1 Definició i característiques dels Equips, Màquines i/o Màquines-Ferramentes

7.2 Condicions d'elecció, utilització, emmagatzematge i manteniment dels Equips, Màquines i/o Màquines-Ferramentes

7.3 Normativa aplicable

III. AMIDAMENTS I PRESSUPOST

IV. PLÀNOLS

01	Emplaçament / Situació
02	Implantació inici d'obra
03	Moviment de terres
04	Fonamentació
05	Estructura-tancament p. Baixa
06	Estructura-tancament p. tipus (1-2)
07	Estructura p. tercera
08	Tancament p. tercera
09	Tancament Planta coberta
10	Axonometries

V. DETALLS GRÀFICS.

I. MEMÒRIA

ESTUDI DE SEGURETAT I SALUT
CONSTRUCCIÓ DE 29 HABITATGES DOTACIONALS I UN APARCAMENT EN SUPERFÍCIE A L'AVINGUDA FRANCESC MACIÀ, 25-27, SANT SADURNÍ D'ANOIA. (ALT PENEDES).

1. OBJECTE DE L'ESTUDI DE SEGURETAT I SALUT

El present Estudi de Seguretat i Salut té com a objectiu establir les bases tècniques, per fixar els paràmetres de la prevenció de riscos professionals durant la realització dels treballs d'execució de les obres del Projecte objecte d'aquest estudi, així com complir amb les obligacions que es desprenen de la Llei 31 / 1995 i del RD 1627 / 1997, amb la finalitat de facilitar el control i el seguiment dels compromisos adquirits al respecte per part del/s Contractista/es.

D'aquesta manera, s'integra en el Projecte d'Executiu, les premisses bàsiques per a les quals el/s Contractista/es constructor/s pugui/n preveure i planificar, els recursos tècnics i humans necessaris per a l'acompliment de les obligacions preventives en aquest centre de treball, de conformitat al seu Pla d'Acció Preventiva propi d'empresa, la seva organització funcional i els mitjans a utilitzar, havent de quedar tot allò recollit al Pla de Seguretat i Salut, que haurà/n de presentar-se al Coordinador de Seguretat i Salut en fase d'Execució, amb antelació a l'inici de les obres, per a la seva aprovació i l'inici dels tràmits de Declaració d'Obertura de Centre de Treball davant l'Autoritat Laboral.

2. PROMOTOR - PROPIETARI

Les dades del promotor de l'obra són les següents:

Nom o raó social	INSTITUT CATALÀ DEL SÒL
Telèfon	93 228 60 00
Adreça	Còrsega, núm. 273
Població	Barcelona
Codi postal	08008
Província	Barcelona
CIF	Q0840001B

3. AUTOR DE L'ESTUDI DE SEGURETAT I SALUT

L'autora del present Estudi de Seguretat i Salut és la Sr. Jesús Fernández Antolín, Arquitecte Tècnic, col·legiada núm. 7602 del Col·legi d'Aparelladors, Arquitectes Tècnics i Enginyers d'Edificació de Barcelona. Aquesta tècnica pertany al despatx TRESAT COORDINADORES DE SEGURIDAD, S.L.P.U., amb les dades següents:

Redactor ESS.	Nº	Nom
Arquitecte Tècnic		Jesús Fernández Antolín TRESAT COORDINADORES DE SEGURIDAD, S.L.P.U. Carrer Anselm Clavé, 143, 1º 08186 Lliçà d'Amunt.
Despatx professional:		Tel.: 93 841 73 92 E-mail: jesus@tresat.net

ESTUDI DE SEGURETAT I SALUT		
CONSTRUCCIÓ DE 29 HABITATGES DOTACIONALS I UN APARCAMENT EN SUPERFÍCIE A L'AVINGUDA FRANCESC MACIÀ, 25-27, SANT SADURNÍ D'ANOIA. (ALT PENEDES).		
TRESAT COORDINADORES DE SEGURIDAD, S.L.P.U.		Mòbil: 635 617 366

4. DADES DEL PROJECTE

4.1. Autors del projecte

Els autors del projecte són:

Projectista redactor.	Nº	Nom
Arquitectes		Equip Tècnic: OIKOSVIA arquitectura s.c.c.l. Carrer Rocafort 45, local esquerra, 08015 Barcelona. NIF: F-62896634 jaume.alcover@oikosvia.com - m.ortiz@oikosvia.com - 934231817 ARQUITECTURA
	1	Jaume Alcover Sanchis , <i>arquitecte</i> Col·legiat COAIB 49.377 NIF: 43116795Y
	1	Ferran Pulido Roca , <i>arquitecte</i> Col·legiat COAC 68.254-3 NIF: 43455574H
	1	Manuel Ortiz Alba , <i>arquitecte</i> Col·legiat COAC 25.952-7 NIF: 38427372F

4.2. PRESSUPOST D'EXECUCIÓ MATERIAL DEL PROJECTE

El Pressupost d'Execució Material (PEM) estimat de referència per aquest projecte és de DOS MILIONS SET-CENTS CINQUANTA-VUIT MIL CINC-CENTS QUARANTA EUROS AMB TRENTA-QUATRE CÉNTIMS (2.758.540,34 €).

4.3. TERMINI D'EXECUCIÓ

El termini estimat de duració dels treballs d'execució de l'obra és de 18 mesos.

4.4. MÀ D'OBRA PREVISTA

L'estimació de mà d'obra, tenint en compte el pressupost d'execució material i el termini d'execució de l'obra és de 20 persones de mitjana i de 30 persones de punta.

4.5. SITUACIÓ I ACCÉS

La promoció de 29 habitatges se situarà l'avinguda Francesc Macià, 25-27 de Sant Sadurní d'Anoia, en un solar de 2.045,75 m2, emplaçat al barri de Les Trioles, a la part nord est del nucli urbà de Sant Sadurní d'Anoia. Concretament, se situa davant de la plaça Joan Casanovas. Així

doncs la parcel·la queda delimitada per l'avinguda Francesc Macià en el seu costat nord est, pel carrer del Dr. Pere Pons en el seu costat sud est i pel carrer del Dr. Barraquer en el seu costat nord oest. Pel que fa al lindar sud oest, aquest és compartit per una altra parcel·la que destinarà la seva superfície, de 2.727,01m² a equipament públic.

La parcel·la compta amb tots els serveis bàsics: xarxa de sanejament, enllumenat públic, serveis de subministrament d'aigua municipal, electricitat, telèfon i gas natural.

Durant les diferents fases d'obra, el tancament i els accessos, aniran variant en funció de les necessitats d'aquesta.

En tot moment es garantirà el pas de vianants. En cas que la vorera quedi a l'interior de la tanca d'obra, es crearan nous passos i/o itineraris.

4.6. DESCRIPCIÓ DE L'OBRA

L'objecte del present projecte és la construcció d'un edifici plurifamiliar amb 29 habitatges i places d'aparcament exterior.

Pel que fa a la volumetria, es preveu una reculada en l'alineació que crearà un espai lliure al costat sud de l'Avinguda Francesc Macià, que permetrà el seu ús públic. Cal dir que els 3 carrers que delimiten la parcel·la tenen un lleuger pendent que fa que tota la parcel·la sigui una superfície reglada lleugerament inclinada que uneix les rasants de les voreres d'aquests carrers.

El programa es el d'una promoció de 29 habitatges. La superfície construïda de 3.131,87 m².

La tipologia constructiva de les obres a realitzar es resumeix en els punts següents:

- Fonamentació: sabates corregudes de formigó armat.
- Estructura horitzontal: forjats unidireccionals.
- Estructura vertical: parets de càrrega i murs de la caixa dels ascensors, de formigó armat.
- Murs interiors de maó calat (gero) de gruix 14cm.
- Escales: lloses massisses de formigó armat.
- Façanes: Murs de façana de termo-argila de gruix 19cm.
- Envans: ceràmics i bloc de formigó.
- Cel ras: de plaques de cartró guix.
- Revestiments: enguixats, pintat, arrebossat i enrajolat.
- Fusteria interior: de fusta i metàl·lica.
- Fusteria exterior: alumini lacada blanca amb trencament de pont tèrmic i envidrament amb cambra d'aire. Els elements de protecció de les balconeres són baranes amb perímetre de passamà i barrots vertical, tot d'acer galvanitzat en calent.
- Cobertes: planes, invertides i transitables, lloseta prefabricada de formigó, amb acabat ceràmic.

ESTUDI DE SEGURETAT I SALUT

CONSTRUCCIÓ DE 29 HABITATGES DOTACIONALS I UN APARCAMENT EN SUPERFÍCIE A L'AVINGUDA FRANCESC MACIÀ, 25-27, SANT SADURNÍ D'ANOIA. (ALT PENEDES).

- Paviments interiors: gres porcelànic i gres extruït.
- Instal·lació de sanejament.
- Instal·lació elèctrica.
- Instal·lació de lluminària.
- Instal·lació de lampisteria i aparells sanitaris.
- Instal·lació contra incendis.
- Instal·lació de climatització i ventilació.
- Instal·lació d'ascensors.
- Instal·lacions de telecomunicacions.
- Instal·lació de gas.
- Instal·lació d'extracció de fums.
- Muntatge de cuines.
- Urbanització exterior. a) espai públic o plaça. b) terrasses privades dels habitatges de planta baixa. c) aparcament en superfície

4.7. UNITATS D'OBRA

De forma genèrica es relacionen aquí les unitats d'obra que formen l'execució de l'obra:

- Instal·lacions provisionals d'obra.
- Implantació d'obra.
- Rebaix del terreny a cota de sabates.
- Excavació de rases.
- Reblerts i terraplenats
- Càrrega i transport de terres o runa.
- Fonamentació superficial.
- Estrebades i apuntalaments.
- Capes de neteja i anivellament.
- Estructures de formigó armat.
- Tancaments exteriors d'obra de fàbrica.
- Envans d'obra de fàbrica.
- Cobertes planes.
- Impermeabilització de murs i elements enterrats.
- Aïllament amb plaques.
- Junes.
- Revestiments amorfs.
- Enrajolats i aplacats.
- Falsos sostres.
- Pintant.

ESTUDI DE SEGURETAT I SALUT

CONSTRUCCIÓ DE 29 HABITATGES DOTACIONALS I UN APARCAMENT EN SUPERFÍCIE A L'AVINGUDA FRANCESC MACIÀ, 25-27, SANT SADURNÍ D'ANOIA. (ALT PENEDES).

- Paviments amorfs.
- Paviments de peces.
- Pintat de paviments.
- Fusteria interior de fusta.
- Fusteria exterior d'alumini i serralleria.
- Col·locació de vidres.
- Instal·lació d'evacuació.
- Instal·lació de climatització i ventilació.
- Tubs per a fluids.
- Instal·lacions elèctriques.
- Instal·lacions d'enllumenat
- Instal·lació de lampisteria i aparells sanitaris.
- Instal·lació d'ascensor.
- Instal·lació contra incendis.
- Instal·lació vàlvules, bombes i grups de presió.
- Instal·lacions de telecomunicacions.
- Muntatge de cuines.
- Muntatge de proteccions col·lectives.
- Neteja de l'obra.

4.8. MAQUINÀRIA PREVISTA PER A EXECUTAR L'OBRA

Llistat no exhaustiu:

- Excavadores/Miniexcavadores.
- Carregadores.
- Retrocarregadores.
- Transport per carretera (Camions).
- Cisternes per a combustibles.
- Formigoneres.
- Camió formigonera.
- Bombes de formigó.
- Projectors de morter i formigons.
- Vibradors.
- Convertidors i grups electrògens.
- Grua sobre pneumàtics autopropulsada.
- Grua sobre camió amb pluma telescòpica.
- Grua torre.
- Grup electrogen.

ESTUDI DE SEGURETAT I SALUT

CONSTRUCCIÓ DE 29 HABITATGES DOTACIONALS I UN APARCAMENT EN SUPERFÍCIE A L'AVINGUDA FRANCESC MACIÀ, 25-27, SANT SADURNÍ D'ANOIA. (ALT PENEDES).

- Petita maquinària.

4.9. MITJANS AUXILIARS PREVISTOS PER A L'EXECUCIÓ DE L'OBRA

Llistat no exhaustiu:

- Bastida metàl·lica tubular.
- Bastida sobre rodes.
- Castell de formigonat.
- Escales de mà.
- Plataformes elevadores de tisora.
- Bastides penjades.
- Puntals.
- Plataforma entrada-sortida de materials.
- Cubilots de formigonat.
- Contenidor de runa.
- Eslingues.

5. INSTAL·LACIONS PROVISIONALS

5.1. INSTAL·LACIÓ ELÈCTRICA PROVISIONAL D'OBRA

Es faran els tràmits adients, per tal que la companyia subministradora d'electricitat o una acreditada faci la connexió des de la línia subministradora fins els quadres on s'ha d'instal·lar la caixa general de protecció i els comptadors, des dels quals els Contractistes procediran a muntar la resta de la instal·lació elèctrica de subministrament provisional a l'obra, conforme al Reglament Electrotècnic de Baixa Tensió, segons el projecte d'un instal·lador autoritzat.

Es realitzarà una distribució sectoritzada, que garanteixi l'adient subministrament a tots els talls i punts de consum de l'obra, amb conductor tipus V -750 de coure de seccions adequades canalitzades en tub de PVC, rígid blindat o flexible segons el seu recorregut, però sempre amb l'apantallament suficient per a resistir al pas de vehicles i trànsit normal d'una obra.

La instal·lació elèctrica tindrà una xarxa de protecció de terra mitjançant cable de coure nu que estarà connectat a una javelina, plaques de connexió al terra, segons càlcul del projectista i comprovació de l'instal·lador.

Les mesures generals de seguretat en la instal·lació elèctrica són les següents:

Connexió de servei

- Es realitzarà d'acord amb la companyia de subministrament.
- La seva secció vindrà determinada per la potència instal·lada.
- Existirà un mòdul de protecció (fusibles i limitadors de potència).

ESTUDI DE SEGURETAT I SALUT

CONSTRUCCIÓ DE 29 HABITATGES DOTACIONALS I UN APARCAMENT EN SUPERFÍCIE A L'AVINGUDA FRANCESC MACIÀ, 25-27, SANT SADURNÍ D'ANOIA. (ALT PENEDÈS).

- Estarà situada sempre fora de l'abast de la maquinària d'elevació i les zones sense pas de vehicles.

Quadre General

- Disposarà de protecció vers als contactes indirectes mitjançant diferencial de sensibilitat mínima de 300 mA. Per a enllumenat i eines elèctriques de doble aïllament la seva sensibilitat caldrà que sigui de 30 mA.
- Disposarà de protecció vers als contactes directes per tal que no hi existeixin parts en tensió al descobert (embornals, cargols de connexió, terminals automàtics, etc.).
- Disposarà d'interruptors de tall magnetotèrmics per a cadascú dels circuits independents. Els dels aparells d'elevació hauran de ser de tall omnipolar (tallaran tots els conductors, inclòs el neutre).
- Anirà connectat a terra (resistència màxima 78 Ω). A l'inici de l'obra es realitzarà una connexió al terra provisional que haurà d'estar connectada a l'anell de terres, tot seguit després de realitzats els fonaments.
- Estarà protegida de la intempèrie.
- És recomanable l'ús de clau especial per a la seva obertura.
- Se senyalitzarà amb senyal normalitzada d'avertència de risc elèctric (R.D. 485/97).

Conductors

- Disposaran d'un aïllament de 1000 v de tensió nominal, que es pot reconèixer per la seva impressió sobre el mateix aïllament.
- Els conductors aniran soterrats, o grapats als paraments verticals o sostres allunyats de les zones de pas de vehicles i / o persones.
- Les empiuladures hauran de ser realitzades mitjançant "jocs" d'endolls, mai amb regletes de connexió, retorciments i embetats.

Quadres secundaris

- Seguiran les mateixes especificacions establertes pel quadre general i hauran de ser de doble aïllament.
- Cap punt de consum pot estar a més de 25 m d'un d'aquests quadres.
- Encara que la seva composició variarà segons les necessitats, l'aparellatge més convencional dels equips secundaris per planta és el següent:

· 1	Magnetotèrmic general de 4P	:	30 A.
· 1	Diferencial de 30 A	:	30 mA.
· 1	Magnetotèrmic 3P	:	20 mA.
· 4	Magnetotèrmics 2P	:	16 A.
· 1	Connexió de corrent 3P + T	:	25 A.
· 1	Connexió de corrent 2P + T	:	16 A.
· 2	Connexió de corrent 2P	:	16 A.
· 1	Transformador de seguretat	:	(220 v./ 24 v.).
· 1	Connexió de corrent 2P	:	16 A.

ESTUDI DE SEGURETAT I SALUT

CONSTRUCCIÓ DE 29 HABITATGES DOTACIONALS I UN APARCAMENT EN SUPERFÍCIE A L'AVINGUDA FRANCESC MACIÀ, 25-27, SANT SADURNÍ D'ANOIA. (ALT PENEDES).

Connexions de corrent

- Aniran proveïdes d'embornals de connexió al terra, excepció feta per a la connexió d'equips de doble aïllament.
- S'empararan mitjançant un magnetotèrmic que faciliti la seva desconexió.
- Es faran servir els següents colors:

· Connexió de 24 v	:	Violeta.
· Connexió de 220 v	:	Blau.
· Connexió de 380 v	:	Vermell
- No s'empraran connexions tipus "lladre".

Maquinària elèctrica

- Disposarà de connexió a terra.
- Els aparells d'elevació aniran proveïts d'interruptor de tall omnipolar.
- Es connectaran a terra el guiament dels elevadors i els carrils de grua o d'altres aparells d'elevació fixos.
- L'establiment de connexió a les bases de corrent, es farà sempre amb clavilla normalitzada.

Enllumenat provisional

- El circuit disposarà de protecció diferencial d'alta sensibilitat, de 30 mA.
- Els portalàmpades haurà de ser de tipus aïllant.
- Es connectarà la fase al punt central del portalàmpades i el neutre al lateral més pròxim a la virolla.
- Els punts de llum a les zones de pas s'instal·laran als sostres per tal de garantir-ne la inaccessibilitat a les persones.

Enllumenat portàtil

- La tensió de subministrament no ultrapassarà els 24 v o alternativament disposarà de doble aïllament, Classe II de protecció intrínseca en previsió de contactes indirectes.
- Disposarà de mànec aïllant, carcassa de protecció de la bombeta amb capacitat anticops i suport de sustentació.

5.2. INSTAL·LACIÓ D'AIGUA PROVISIONAL D'OBRA

Per part del Contractista Principal, es realitzaran les gestions adients davant de la companyia subministradora d'aigua, perquè instal·lin una derivació des de la canonada general al punt on s'ha de col·locar el corresponent comptador i puguin continuar la resta de la canalització

provisional per l'interior de l'obra.

La distribució interior d'obra podrà realitzar-se amb canonada de PVC flexible amb els ronsals de distribució i amb canya galvanitzada o coure, dimensionat segons les Normes Bàsiques de l'Edificació relatives a fontaneria en els punts de consum, tot allò garantit en una total estanquitat i aïllament dialèctric en les zones necessàries.

5.3. INSTAL·LACIÓ DE SANEJAMENT

Des del començament de l'obra, es connectaran a la xarxa de clavegueram públic, les instal·lacions provisionals d'obra que produeixin abocaments d'aigües brutes.

Si es produís algun retard en l'obtenció del permís municipal de connexió, s'haurà de realitzar, a càrrec del contractista, una fossa sèptica o pou negre tractat amb bactericides.

5.4. ALTRES INSTAL·LACIONS. PREVENCIÓ I PROTECCIÓ CONTRA INCENDIS

Per als treballs que comportin la introducció de flama o d'equip productor d'espurnes a zones amb risc d'incendi o d'explosió, caldrà tenir un permís de forma explícita, fet per una persona responsable, on al costat de les dates inicial i final, la naturalesa i la localització del treball, i l'equip a usar, s'indicaran les precaucions a adoptar respecte als combustibles presents (sòlids, líquids, gasos, vapors, pols), neteja prèvia de la zona i els mitjans addicionals d'extinció, vigilància i ventilació adequats.

Les precaucions generals per la prevenció i la protecció contra incendis seran les següents:

- La instal·lació elèctrica haurà d'estar d'acord amb allò establert a la Instrucció M.I.B.T. 026 del vigent Reglament Electrotècnic de Baixa Tensió per a locals amb risc d'incendis o explosions.
- Es limitarà la presència de productes inflamables en els llocs de treball a les quantitats estrictament necessàries perquè el procés productiu no s'aturi. La resta es guardarà en locals diferents al de treball, i en el cas que això no fos possible es farà en recintes aïllats i condicionats. En tot cas, els locals i els recintes aïllats compliran allò especificat a la Norma Tècnica "MIE-APQ-001 Almacenamiento de líquidos inflamables y combustibles" del Reglament sobre Emmagatzematge de Productes Químics.
- S'instal·laran recipients contenidors hermètics i incombustibles en què s'hauran de dipositar els residus inflamables, retalls, etc.
- Es col·locaran vàlvules antirretorn de flama al bufador o a les mànegues de l'equip de soldadura oxiacetilènica.
- L'emmagatzematge i ús de gasos líquids compliran amb tot allò establert a la instrucció MIE-AP7 del vigent Reglament d'Aparells a pressió en la norma 9, apartats 3 i 4 en allò referent a l'emmagatzematge, la utilització, l'inici del servei i les condicions particulars de gasos inflamables.
- Els camins d'evacuació estaran lliures d'obstacles. Existirà una senyalització indicant els llocs de prohibició de fumar, situació d'extintors, camins d'evacuació, etc.
- Han de separar-se clarament els materials combustibles dels uns dels altres, i tots ells han d'evitar qualsevol tipus de contacte amb equips i canalitzacions elèctriques.

- La maquinària, tant fixa com mòbil, accionada per energia elèctrica, ha de tenir les connexions de corrent ben realitzades, i en els emplaçaments fixos, se l'haurà de proveir d'aïllament al terra. Tots els devessalls, ensegellats i deixalles que es produeixin pel treball han de ser retirats amb regularitat, deixant nets diàriament els voltants de les màquines.
- Les operacions de transvasament de combustible han d'efectuar-se amb bona ventilació, fora de la influència d'espurnes i fonts d'ignició. S'han de preveure també les conseqüències de possibles vessaments durant l'operació, pel que caldrà tenir a mà, terra o sorra.
- La prohibició de fumar o encendre qualsevol tipus de flama ha de formar part de la conducta a seguir en aquests treballs.
- Quan es transvasin líquids combustibles o s'omplin dipòsits hauran de parar-se els motors accionats amb el combustible que s'està transvasant.
- Quan es fan regates o forats per permetre el pas de canalitzacions, han d'obturar-se ràpidament per evitar el pas de fum o flama d'un recinte de l'edifici a un altre, evitant així la propagació de l'incendi. Si aquests forats s'han practicat en parets tallafocs o en sostres, la mencionada obturació haurà de realitzar-se de forma immediata i amb productes que assegurin l'estanquitat contra fum, calor i flames.
- En les situacions descrites anteriorment (magatzems, maquinària fixa o mòbil, transvasament de combustible, muntatge d'instal·lacions energètiques) i en aquelles, altres en què es manipuli una font d'ignició, cal col·locar extintors, la càrrega i capacitat dels quals estigui en consonància amb la naturalesa del material combustible i amb el seu volum, així com sorra i terra a on es manegin líquids inflamables, amb l'eina pròpia per estendre-la. En el cas de grans quantitats d'aplec, emmagatzement o concentració d'embalatges o devessalls, han de completar-se els mitjans de protecció amb mànigues de rec que proporcionin aigua abundant.

Emplaçament i distribució dels extintors a l'obra

Els principis bàsics per l'emplaçament dels extintors, són:

- Els extintors manuals es col·locaran, senyalitzats, sobre suports fixats a paraments verticals o pilars, de forma que la part superior de l'extintor quedi com a màxim a 1,70 m del sòl.
- En àrees amb possibilitats de focs "A", la distància a recórrer horitzontalment, des de qualsevol punt de l'àrea protegida fins a aconseguir l'extintor adequat més pròxim, no excedirà de 25 m.
- En àrees amb possibilitats de focs "B", la distància a recórrer horitzontalment, des de qualsevol punt de l'àrea protegida fins a aconseguir l'extintor adequat més pròxim, no excedirà de 15 m.
- Els extintors mòbils hauran de col·locar-se en aquells punts on s'estimi que existeix una major probabilitat d'originar-se un incendi, a ser possible, pròxims a les sortides i sempre en llocs de fàcil visibilitat i accés. En locals grans o quan existeixin obstacles que dificultin la seva localització, s'assenyalarà convenientment la seva ubicació.

6. SERVEIS DE SALUBRITAT I CONFORT DEL PERSONAL

Les instal·lacions provisionals d'obra s'adaptaran a les característiques especificades als articles 15 i següents del R.D. 1627/97, de 24 d'octubre, relatiu a les DISPOSICIONS MÍNIMES DE SEGURETAT I SALUT A LES OBRES DE CONSTRUCCIÓ.

Per al servei de neteja d'aquestes instal·lacions higièniques, es responsabilitzarà a una persona o un equip, els quals podran alternar aquest treball amb altres propis de l'obra.

Per l'execució d'aquesta obra, es disposarà de les instal·lacions del personal que es defineixen i detallen tot seguit:

6.1. SERVEIS HIGIÈNICS

Inodor

Com a mínim un per cada 25 persones. Per aquesta obra es preveu disposar de 1 inodor.

Lavabos

Com a mínim un per cada 10 persones. Per aquesta obra es preveu disposar de 2 lavabos.

6.2. VESTUARIS

La superfície aconsellable és de 1,5 m² per treballador contractat. Per a aquesta obra es preveu utilitzar 9 m² de caseta de vestidors.

Degut a la falta d'espai es preveu llogar un local proper a la obra. Un cop acabada l'estructura, a planta baixa s'habilitarà un espai d'estinat a vestuari.

6.3. MENJADOR

Diferent del local de vestuari. A efectes de càlcul haurà de considerar-se entre 1,5 i 2 m² per treballador que mengi a l'obra.

Equipat amb banc allargat o cadires, proper a un punt de subministrament d'aigua (1 aixeta i pica rentaplats per a cada 10 comensals), mitjans per a escalfar menjars (1 microones per a cada 10 comensals), i cubell hermètic (60 l de capacitat, amb tapa) per a dipositar les escombraries.

Degut a la falta d'espai es preveu llogar un local proper a la obra. Un cop acabada l'estructura, a planta baixa s'habilitarà un espai d'estinat a menjador.

6.4. LOCAL DE DESCANS

Donada la situació i l'horari dels treballs a executar A l'obra, no està previst destinar cap espai per a àrea de descans específic.

6.5. LOCAL D'ASSISTÈNCIA A ACCIDENTATS

Donat el nivell d'ocupació de l'obra, el local d'assistència a accidentats podrà ser substituït per un armari farmàcia situat al vestidor.

Haurà de instal·lar-se a la vista el quadre d'adreces i telèfons dels centres assistencials més pròxims, ambulàncies i bombers.

L'armari farmàcia, custodiat pel socorrista de l'obra, haurà d'estar dotat com a mínim de: alcohol, aigua oxigenada, pomada antisèptica, gasos, benes sanitàries de diferents grandàries, benes elàstiques compressives autoadherents, esparadrap, tiretes, mercurocrom o antisèptic equivalent, analgèsics, bicarbonat, pomada per picades d'insectes, pomada per cremades, tisores, pinces, dutxa portàtil per a ulls, termòmetre clínic, caixa de guants esterilitzats i torniquet.

7. ÀREES AUXILIARS

7.1. CENTRALS I PLANTES

No està previst instal·lar centrals ni plantes donades les característiques de l'obra.

7.2. TALLERS

Estaran ubicats estratègicament en funció de les necessitats de l'obra.

De forma general els locals destinats a tallers, tindran les següents dimensions mínimes (descomptats els espais ocupats per màquines, aparells, instal·lacions i/o materials): 3 m d'altura de pis a sostre, 2 m² de superfície i 10 m³ de volum per treballador.

La circulació del personal i els materials estarà ordenada amb molta cura, abalisada i senyalitzada, amb una amplada mínima de la zona de pas de personal (sense càrrega) d'1,20 m² per a passadissos principals (1 m en passadissos secundaris) independent de les vies de manteniment mecànic de materials. En zones de pas, la separació entre màquines i/o equips mai no serà inferior a 0,80 m (comptat des del punt més sortint del recorregut de l'òrgan mòbil més pròxim). Al voltant dels equips que generin calor radiant, es mantindrà un espai lliure no inferior a 1,50 m, estaran apantallats i disposaran de mitjans portàtils d'extinció adequats. Les instal·lacions provisionals suspeses sobre zones de pas estaran canalitzades a una altura mínima d'1,90 m sobre el nivell del paviment.

La intensitat mínima d'il·luminació, en els llocs d'operació de les màquines i equips, serà de 200 lux. La il·luminació d'emergència serà capaç de mantenir, al menys durant una hora, una intensitat de 5 lux, i la seva font d'energia serà independent del sistema normal d'il·luminació.

L'accés, als diferents tallers provisionals d'obra, ha de restar restringit exclusivament al personal adscrit a cada un d'ells, restant expressament abalisada, senyalitzada i prohibida la presència de tota persona en el radi d'actuació de càrregues suspeses, així com en els de desplaçament i servituds de màquines i/o equips. Tots els accessos o passarel·les situades a altures superiors a 2 m sobre el sòl o plataforma de nivell inferior, disposarà de barana reglamentària d'1 m d'altura.

Els elements mòbils i transmissions estaran apantallats a les zones de treball o de pas susceptibles de possibilitar atrapaments o en el seu defecte es trobaran degudament senyalitzats. Els buits horitzontals seran condemnats.

La instal·lació elèctrica complirà amb les especificacions del Reglament Electrotècnic de Baixa Tensió.

Les operacions de manteniment preventiu de la maquinària es realitzaran de conformitat a les instruccions del fabricant o importador.

Les emanacions de pols, fibres, fums, gasos, vapors o boirines disposaran d'extracció localitzada, en la mesura del possible, evitant la seva difusió per l'atmosfera. En els tallers tancats, el subministrament d'aire fresc i net per hora i ocupant serà, al menys, de 30 a 50 m³, llevat que s'efectuï una renovació total d'aire diversos cops per hora (no inferior a 10 cops).

7.3. ZONES D'APLEGAMENT. MAGATZEMS

Els materials emmagatzemats a l'obra, hauran de ser els compresos entre els valors "mínims-màxims", segons una adequada planificació, que impedeixi estacionaments de materials i/o equips inactius que puguin ésser causa d'accident.

Els Mitjans Auxiliars d'Utilitat Preventiva, necessaris per a complementar la manipulació manual o mecànica dels materials apilats, hauran estat previstos en la planificació dels treballs.

Les zones d'apilament provisional estaran balisades, senyalitzades i il·luminades adequadament.

De forma general el personal d'obra (tant propi com subcontractat) haurà rebut la formació adequada respecte als principis de manipulació manual de materials. De forma més singularitzada, els treballadors responsables de la realització de maniobres amb mitjans mecànics, tindran una formació qualificada de les seves comeses i responsabilitats durant les maniobres.

8. TRACTAMENT DE RESIDUS

El Contractista és responsable de gestionar els sobrants de l'obra de conformitat amb les directrius del D. 201/1994, de 26 de juliol, regulador dels enderroc i d'altres residus de construcció, a fi i efecte de minimitzar la producció de residus de construcció com a resultat de la previsió de determinats aspectes del procés, que cal considerar tant en la fase de projecte com en la d'execució material de l'obra i/o l'enderroc o desconstrucció.

Al projecte s'ha avaluat el volum i les característiques dels residus que previsiblement s'originaran i les instal·lacions de reciclatge més properes per tal que el Contractista triï el lloc on portarà els seus residus de construcció.

Els residus es lliuraran a un gestor autoritzat, finançant el contractista, els costos que això comporti.

Si a les excavacions i buidats de terres apareixen antics dipòsits o canonades, no detectades prèviament, que continguin o hagin pogut contenir productes tòxics i contaminants, es buidaran prèviament i s'aïllaran els productes corresponents de l'excavació per ser evacuats independentment de la resta i es lliuraran a un gestor autoritzat.

9. TRACTAMENT DE MATERIALS I/O SUBSTÀNCIES PERILLOSES

El Contractista es responsable d'assegurar-se per mediació de l'Àrea d'Higiene Industrial del seu Servei de Prevenció, la gestió del control dels possibles efectes contaminants dels residus o materials emprats a l'obra, que puguin generar potencialment malalties o patologies professionals als treballadors i/o tercers exposats al seu contacte i/o manipulació.

L'assessoria d'Higiene Industrial comprendrà la identificació, quantificació, valoració i propostes de correcció dels factors ambientals, físics, químics i biològics, dels materials i/o substàncies perilloses, per a fer-los compatibles amb les possibilitats d'adaptació de la majoria (gairebé totalitat) dels treballadors i/o tercers aliens exposats. Als efectes d'aquest projecte, els paràmetres de mesura s'establirà mitjançant la fixació dels valors límit TLV (Threshold Limits Values) que fan referència als nivells de contaminació d'agents físics o químics, per sota dels quals els treballadors poden estar exposats sense perill per a la seva salut. El TLV s'expressa amb un nivell de contaminació mitjana en el temps, per a 8 h/dia i 40 h/setmana.

9.1. MANIPULACIÓ

En funció de l'agent contaminant, del seu TLV, dels nivells d'exposició i de les possibles vies d'entrada a l'organisme humà, el Contractista haurà de reflectir en el seu Pla de Seguretat i Salut les mesures correctores pertinents per a establir unes condicions de treball acceptables per als treballadors i el personal exposat, de forma singular a:

- Amiant.
- Plom. Crom, Mercuri, Níquel.
- Sílice.
- Vinil.
- Urea formol.
- Ciment.
- Soroll.
- Radiacions.
- Productes fixotròpics (bentonita)
- Pintures, dissolvents, hidrocarburs, coles, resines epoxi, greixos, olis.
- Gasos líquids del petroli.
- Baixos nivells d'oxigen respirable.
- Animals.
- Entorn de drogodependència habitual.

9.2. DELIMITACIÓ / CONDICIONAMENT DE ZONES D'APLEC

Les substàncies i/o els preparats es rebran a l'obra etiquetats de forma clara, indeleble i com a mínim amb el text en idioma espanyol.

L'etiqueta ha de contenir:

- Denominació de la substància d'acord amb la legislació vigent o en el seu defecte nomenclatura de la IUPAC. Si és un preparat, la denominació o nom comercial.
- Nom comú, si és el cas.
- Concentració de la substància, si és el cas. Si és tracta d'un preparat, el nom químic de les substàncies presents.
- Nom, direcció i telèfon del fabricant, importador o distribuïdor de la substància o preparat perillós.
- Pictogrames i indicadors de perill, d'acord amb la legislació vigent.
- Riscos específics, d'acord amb la legislació vigent.
- Consells de prudència, d'acord amb la legislació vigent.
- El número CEE, si en té.
- La quantitat nominal del contingut (per preparats).

El fabricant, l'importador o el distribuïdor haurà de facilitar al Contractista destinatari, la fitxa de seguretat del material i/o la substància perillosa, abans o en el moment del primer lliurament.

Les condicions bàsiques d'emmagatzematge, apilament i manipulació d'aquests materials i/o substàncies perilloses, estaran adequadament desenvolupades en el Pla de Seguretat del Contractista, partint de les següents premisses:

Explosius

No es preveu utilitzar explosius per a l'execució d'aquesta obra.

Comburents, extremadament inflamables i fàcilment inflamables

Emmagatzematge en lloc ben ventilat. Estarà adequadament senyalitzada la presència de comburents i la prohibició de fumar.

Estaran separats els productes inflamables dels comburents.

El possible punt d'ignició més pròxim estarà suficientment allunyat de la zona d'apilament.

Tòxics, molt tòxics, nocius, carcinògens, mutagènics, tòxics per a la reproducció

Estarà adequadament senyalitzada la seva presència i disposarà de ventilació eficaç.

Es manipularà amb Equips de Protecció Individual adequats que assegurin l'estanquitat de l'usuari, en previsió de contactes amb la pell.

Corrosius, Irritants, sensibilitzants

Estarà adequadament senyalitzada la seva presència.

Es manipularan amb Equips de Protecció Individual adequats (especialment guants, ulleres i màscara de respiració) que assegurin l'estanquitat de l'usuari, en previsió de contactes amb la pell i les mucoses de les vies respiratòries.

ESTUDI DE SEGURETAT I SALUT

CONSTRUCCIÓ DE 29 HABITATGES DOTACIONALS I UN APARCAMENT EN SUPERFÍCIE A L'AVINGUDA FRANCESC MACIÀ, 25-27, SANT SADURNÍ D'ANOIA. (ALT PENEDES).

10. DETERMINACIÓ DEL PROCÉS CONSTRUCTIU

El Contractista amb antelació suficient a l'inici de les activitats constructives n'haurà de perfilar l'anàlisi de cada una d'acord amb els "Principios de la Acción Preventiva" (Art. 15 L. 31/1995 de 8 de novembre) i els „Principios Aplicables durante la Ejecución de las Obras" (Art. 10 RD. 1627/1997 de 24 d'octubre).

10.1. PROCEDIMENT D'EXECUCIÓ

Els aspectes a examinar per a configurar cadascun dels procediments d'execució, hauran de ser desenvolupats pel Contractista i descrits en el Pla de Seguretat i Salut de l'obra.

10.2. ORDRE D'EXECUCIÓ DELS TREBALLS

Complementant els plantejaments previs realitzats en el mateix sentit per l'autor del projecte, a partir dels suposats teòrics en fase de projecte, el Contractista haurà d'ajustar, durant l'execució de l'obra, l'organització i planificació dels treballs a les seves especials característiques de gestió empresarial, de forma que resti garantida l'execució de les obres amb criteris de qualitat i de seguretat per a cadascuna de les activitats constructives a realitzar, en funció del lloc, la successió, la persona o els mitjans a emprar.

11. SISTEMES I/O ELEMENTS DE SEGURETAT I SALUT INHERENTS O INCORPORATS AL MATEIX PROCÉS CONSTRUCTIU

Tot projecte constructiu o disseny d'equip, mitjà auxiliar, màquina o ferramenta a utilitzar a l'obra, objecte del present Estudi de Seguretat i Salut, s'integrarà en el procés constructiu, sempre d'acord amb els "Principios de la Acción Preventiva" (Art. 15 L. 31/1995 de 8 de novembre), els "Principios Aplicables durante la Ejecución de las Obras" (Art. 10 RD. 1627/1997 de 24 d'octubre) "Reglas generales de seguridad para máquinas" (Art.18 RD. 1495/1986 de 26 de maig de 1986), i Normes Bàsiques de l'Edificació, entre altres reglaments connexos, i atenent les Normes Tecnològiques de l'Edificació, Instruccions Tècniques Complementàries i Normes UNE o Normes Europees, d'aplicació obligatòria i/o aconsellada.

ESTUDI DE SEGURETAT I SALUT

CONSTRUCCIÓ DE 29 HABITATGES DOTACIONALS I UN APARCAMENT EN SUPERFÍCIE A L'AVINGUDA FRANCESC MACIÀ, 25-27, SANT SADURNÍ D'ANOIA. (ALT PENEDES).

12. MITJANS AUXILIARS D'UTILITAT PREVENTIVA (MAUP)

Als efectes del present Estudi de Seguretat i Salut, tindran la consideració de MAUP, tot Mitjà Auxiliar dotat de Protecció, Resguard, Dispositiu de Seguretat, Operació seqüencial, Seguretat positiva o Sistema de Protecció Col·lectiva, que originàriament ve integrat, de fàbrica, en l'equip, màquina o sistema, de forma solidària i indisociable, de tal manera que s'interposi, o apantalli els riscos d'abast o simultaneïtat de l'energia fora de control, i els treballadors, personal aliè a l'obra i/o materials, màquines, equips o ferramentes pròximes a la seva àrea d'influència, anul·lant o reduint les conseqüències d'accident. La seva operativitat resta garantida pel fabricant o distribuïdor de cadascun dels components, en les condicions d'utilització i manteniment per ell prescrites. El contractista resta obligat a la seva adequada elecció, seguiment i control d'ús.

Els MAUP més rellevants, previstos per a l'execució del present projecte són els indicats a continuació:

Codi	UA	Descripció
HX11X001	U	Equip d'encofrat de murs de formigó amb sistema de seguretat integrat amb tots els requisits reglamentaris
HX11X002	U	Equip d'encofrat de pilars de formigó, amb sistema de seguretat integrat amb tots els requisits reglamentaris
HX11X003	U	Bastida modular d'estructura tubular com a protecció integrada per a la realització d'estructura, tancaments, cobertes i treballs en alçària en previsió de caigudes en alçària durant la realització de la totalitat dels treballs, amb sistema de seguretat integrat amb tots els requisits reglamentaris
HX11X004	U	Barana definitiva, prevista en projecte, per protecció de caigudes a diferent nivell entre muntants d'escala i/o d'alçària pel forat interior
HX11X005	U	Escala modular d'estructura porticada per accedir a cotes de diferent nivell, superiors a 7 m amb sistema de seguretat integrada
HX11X007	U	Plataforma telescòpica articulada, mòbil, autopropulsada amb sistema de seguretat integrat
HX11X008	U	Plataforma motoritzada sobre màstil amb sistema de seguretat integrat
HX11X012	U	Serra circular reglamentària amb certificat ce, equipada amb sistema integrat de seguretat amb protector de disc inferior fixe, superior abatible, aturada d'emergència amb fre-motor, ganivet divisor, regla guia longitudinal i transversal
HX11X013	U	Maquinària amb cabina d'operari amb sistema de resguard i protecció integrat
HX11X014	U	Eina elèctrica amb sistema de doble aïllament integrat
HX11X015	U	Premarc metàl·lic amb sistema de seguretat integrat contra caigudes a diferent nivell
HX11X016	U	Formigonera portàtil amb protectors i resguards integrats
HX11X018	U	Paletitzat i empaquetat o fleixat normalitzat
HX11X019	M	Marquesina de protecció en voladiu en bastida tubular amb sistema de seguretat integrat, normalitzada i incorporada (UNE 76-502-90) (HD-1000)
HX11X020	M	Equip d'encofrat horitzontal recuperable per a sostre reticular amb sistema de protecció integrat contra caigudes, amb xarxa tipus tenis, ancorada amb ganxos al cap dels puntals
HX11X023	U	Protector de mans per a cisellar

ESTUDI DE SEGURETAT I SALUT

CONSTRUCCIÓ DE 29 HABITATGES DOTACIONALS I UN APARCAMENT EN SUPERFÍCIE A L'AVINGUDA FRANCESC MACIÀ, 25-27, SANT SADURNÍ D'ANOIA. (ALT PENEDES).

HX11X024	U	Connexió elèctrica de seguretat tipus petaca
HX11X025	U	Serra de trepar amb aigua amb sistema de seguretat integrat
HX11X026	U	Plataforma elevadora manual per a subministrament de material a nivell de bastida de cavallets
HX11X027	U	Carretó manual equipat amb dispositius pel transport d'eines
HX11X028	U	Grua mòbil d'accionament manual
HX11X029	U	Carretó ergonòmic per servei de materials al nivell del treball, regulable en alçària
HX11X030	U	Pinça manual ergonòmica per al transport de blocs i totxos
HX11X032	U	Suport de repòs per al disc radial portàtil
HX11X033	U	Sac d'aplec amb tapa de descàrrega inferior de teixit de polipropilè
HX11X034	U	Sarcòfag per hissat vertical de càrregues llargues amb grua
HX11X035	U	Estrebat de rases de serveis amb malla tèxtil de poliamida d'alta tenacitat i apuntament amb accionament hidràulic des de l'exterior de la rasa
HX11X036	U	Estrebat de rases amb escuts i apuntament interior amb estampadors interiors hidràulics o roscats
HX11X039	U	Carretó manual porta palets
HX11X041	U	Ancoratge amb disseny específic per la manipulació de prefabricats
HX11X042	U	Puntal metàl·lic telescòpic amb pestells de seguretat col·locats sobre dorments de fusta
HX11X043	U	Cubilot de formigonat amb trapa manual de descàrrega
HX11X048	U	Connexionat i cablejat provisional de la instal·lació elèctrica de l'obra amb sistema de protecció integrat
HX11X049	U	Quadre elèctric secundari provisional d'obra amb sistema de protecció integrat
HX11X050	U	Enllumenat provisional de l'obra amb un nivell lumínic mínim de 250 lux
HX11X053	U	Plataforma metàl·lica en voladiu, per descàrrega de materials en façanes, amb trapa practicable per al pas del cable de la grua, amb sistema de seguretat integrat
HX11X054	U	Instal·lació de posta a terra amb conductor de coure i electròde connectat a terra en rails de grua torre, masses metàl·liques, quadres elèctrics, conductors de protecció
HX11X055	U	Interruptor diferencial de sensibilitat mitjana (300 mA), i 40 A d'intensitat nominal
HX11X058	U	Senyal acústica de marxa enrera
HX11X059	M	Lona de polietilè amb malla de reforç per recobriments de càrrega de 2 caixa de camió
HX11X060	M	Cable d'acer de guiat de material suspès
HX11X061	U	Retenidor de pilota de neteja incorporat a l'equip de bombeig del formigó
HX11X063	U	Encenedor de gúspira amb mànec
HX11X064	U	Cinturó portaeines
HX11X065	U	Torreta per al formigonat de pilars
HX11X066	U	Biga rígida de repartiment de càrregues suspeses
HX11X067	U	Ganxo de grua amb dispositiu de tancament
HX11X070	U	Recipient metàl·lic per la manipulació de materials a granel per una càrrega màxima de 1200 kg
HX11X071	U	Plataforma aïllant de base per treball en quadres elèctrics de distribució d'1x1 m i de gruix 3 mm
HX11X072	U	Detector de tempestes portàtil per treballs de voladures

ESTUDI DE SEGURETAT I SALUT

CONSTRUCCIÓ DE 29 HABITATGES DOTACIONALS I UN APARCAMENT EN SUPERFÍCIE A L'AVINGUDA FRANCESC MACIÀ, 25-27, SANT SADURNÍ D'ANOIA. (ALT PENEDÈS).

HX11X075	U	Equip comprovador portàtil complet d'instal·lacions de baixa tensió
HX11X076	U	Anemòmetre fixe i amb el desmuntatge inclòs
HX11X077	U	Sonòmetre portàtil de rang dinàmic 23 a 130 dba (rms)
HX11X078	U	Luxòmetre portàtil
HX11X079	U	Detector portàtil d'instal·lacions i serveis soterrats
HX11X080	U	Termòmetre/ baròmetre
HX11X081	M	Tanca d'alçària 2 m, de planxa nervada d'acer galvanitzat, pals de tub d'acer galvanitzat col·locats cada 3 m sobre daus de formigó i amb el desmuntatge inclòs
HX11X082	U	Porta de planxa nervada d'acer galvanitzat, d'amplària 1 m i d'alçària 2 m, amb bastiment de tub d'acer galvanitzat, per a tanca de planxa metàl·lica i amb el desmuntatge inclòs
HX11X083	U	Porta de planxa nervada d'acer galvanitzat, d'amplària 5 m i d'alçària 2 m, amb bastiment de tub d'acer galvanitzat, per a tanca de planxa metàl·lica i amb el desmuntatge inclòs
HX11X089	U	Transformador de seguretat de 24 v, col·locat i amb el desmuntatge inclòs
HX11X090	U	Extintor de pols seca, de 6 kg de càrrega, amb pressió incorporada, pintat, amb suport a la paret i amb el desmuntatge inclòs

13. SISTEMES DE PROTECCIÓ COL·LECTIVA (SPC)

Als efectes del present Estudi de Seguretat i Salut, tindran la consideració de Sistemes de Protecció Col·lectiva, el conjunt d'elements associats, incorporats al sistema constructiu, de forma provisional i adaptada a l'absència de protecció integrada de major eficàcia (MAUP), destinats a apantallar o condonar la possibilitat de coincidència temporal de qualsevol tipus d'energia fora de control, present en l'ambient laboral, amb els treballadors, personal aliè a l'obra i/o materials, màquines, equips o ferramentes pròximes a la seva àrea d'influència, anul·lant o reduint les conseqüències d'accident. La seva operativitat garanteix la integritat de les persones o objectes protegits, sense necessitat d'una participació per a assegurar la seva eficàcia. Aquest últim aspecte és el que estableix la seva diferència amb un Equip de Protecció Individual (EPI).

En absència d'homologació o certificació d'eficàcia preventiva del conjunt d'aquests Sistemes instal·lats, el contractista fixarà en el seu Pla de Seguretat i Salut, referència i relació dels Protocols d'Assaig, Certificats o Homologacions adoptades i/o requerits als instal·ladors, fabricants i/o proveïdors, per al conjunt dels esmentats Sistemes de Protecció Col·lectiva.

Els SPC més rellevants previstos per a l'execució del present projecte són els indicats en l'annex d'aquesta memòria que contindrà les fitxes amb RISC-AVALUACIÓ-MESURES.

ESTUDI DE SEGURETAT I SALUT

CONSTRUCCIÓ DE 29 HABITATGES DOTACIONALS I UN APARCAMENT EN SUPERFÍCIE A L'AVINGUDA FRANCESC MACIÀ, 25-27, SANT SADURNÍ D'ANOIA. (ALT PENEDÈS).

14. EQUIPS DE PROTECCIÓ INDIVIDUAL (EPI)

Als efectes del present Estudi de Seguretat i Salut, tindran la consideració d'Equips de Protecció Individual, aquelles peces de treball que actuen a mode de coberta o pantalla portàtil, individualitzada per a cada usuari, destinats a reduir les conseqüències derivades del contacte de la zona del cos protegida, amb una energia fora de control, d'intensitat inferior a la previsible resistència física de l'EPI.

La seva utilització haurà de quedar restringida a l'absència de garanties preventives adequades, per inexistència de MAUP, o en el seu defecte SPC d'eficàcia equivalent.

Tots els equips de protecció individual estaran degudament certificats, segons normes harmonitzades CE. Sempre de conformitat als R.D. 1407/92, R.D.159/95 i R.D. 773/97.

El Contractista Principal portarà un control documental del seu lliurament individualitzat al personal (propí o subcontractat), amb el corresponent avís de recepció signat pel beneficiari.

En els casos en què no existeixin normes d'homologació oficial, els equips de protecció individual seran normalitzats pel constructor, per al seu ús en aquesta obra, triats d'entre els que existeixen en el mercat i que reuneixen una qualitat adequada a les respectives prestacions. Per aquesta normalització interna s'haurà de comptar amb el vist-i-plau del tècnic que supervisa el compliment del Pla de Seguretat i Salut per part de la Direcció d'Obra o Direcció Facultativa/Direcció d'Execució.

Al magatzem d'obra hi haurà permanentment una reserva d'aquests equips de protecció, de manera que pugui garantir el subministrament a tot el personal sense que se'n produeixi, raonablement, la seva carència.

En aquesta previsió cal tenir en compte la rotació del personal, la vida útil dels equips i la data de caducitat, la necessitat de facilitar-los a les visites d'obra, etc.

Els EPI més rellevants, previstos per a l'execució material del present projecte són els indicats en l'annex d'aquesta memòria que confindrà les fitxes amb RISC-AVALUACIÓ-MESURES.

15. SENYALITZACIÓ I ABALISAMENT

Als efectes del present Estudi de Seguretat i Salut, la Senyalització i Abalisament s'han assimilat, per criteris de síntesi, als Sistemes de Protecció Col·lectiva (SPC), sense ser-ho pròpiament; cal doncs indicar en el present apartat, aquells aspectes que singularitzen la Senyalització i l'Abalisament, com un Sistema de Protecció, potenciador de l'eficàcia dels tradicionals (MAUP, SPC y EPI).

L'objecte de la Senyalització i Abalisament és el de cridar ràpidament l'atenció sobre la circumstància a ressaltar, facilitant la seva immediata identificació per part del destinatari. La seva finalitat és la d'indicar les relacions causa / efecte entre el medi ambient i la persona.

16. CONDICIONS D'ACCÉS I AFECTACIONS DE LA VIA PÚBLICA

En el PLA DE SEGURETAT I SALUT el Contractista definirà les desviacions i passos provisionals per a vehicles i vianants, els circuits i trams de senyalització, la senyalització, les mesures de protecció i detecció, els paviments provisionals, les modificacions que comporti la implantació de l'obra i la seva execució, diferenciant, si és cas, les diferents fases d'execució. A aquests efectes, es tindrà en compte el que determina la Normativa per a la informació i senyalització d'obres al municipi i la Instrucció Municipal sobre la instal·lació d'elements urbans a l'espai públic de la ciutat que correspongui.

Quan correspongui, d'acord amb les previsions d'execució de les obres, es diferenciarà amb claredat i per cadascuna de les distintes fases de l'obra, els àmbits de treball i els àmbits destinats a la circulació de vehicles i vianants, d'accés a edificis i guals, etc., i es definiran les mesures de senyalització i protecció que corresponguin a cadascuna de les fases.

És obligatori comunicar l'inici, l'extensió, la naturalesa dels treballs i les modificacions de la circulació de vehicles provocades per les obres, a la Guàrdia Municipal i als Bombers o a l'Autoritat que correspongui.

Quan calgui prohibir l'estacionament en zones on habitualment és permès, es col·locarà el cartell de „SENYALITZACIÓ EXCEPCIONAL“ (1050 X 600 mm), amb 10 dies d'antelació a l'inici dels treballs, tot comunicant-ho a la Guàrdia Municipal o l'Autoritat que correspongui.

En la desviació o estrenyiment de passos per a vianants es col·locarà la senyalització corresponent.

No es podrà començar l'execució de les obres sense haver procedit a la implantació dels elements de senyalització i protecció que corresponguin, definits al PLA DE SEGURETAT aprovat.

El contractista de l'obra serà responsable del manteniment de la senyalització i elements de protecció implantats.

Els accessos de vianants i vehicles, estaran clarament definits, senyalitzats i separats

16.1. ÀMBIT D'OCUPACIÓ DE LA VIA PÚBLICA

Ocupació del tancament de l'obra

S'entén per àmbit d'ocupació el realment ocupat, incloent tanques, elements de protecció, baranes, bastides, contenidors, casetes, etc.

En el PLA DE SEGURETAT I SALUT EN EL TREBALL s'especificarà la delimitació de l'àmbit d'ocupació de l'obra i es diferenciarà clarament si aquest canvia en les diferents fases de l'obra. L'àmbit o els àmbits d'ocupació quedaran clarament dibuixats en plànols per fases i interrelacionats amb el procés constructiu.

L'amplada màxima a ocupar serà proporcional a l'amplada de la vorera. L'espai lliure per a pas de vianants no serà inferior a un terç (1/3) de l'amplada de la vorera existent.

En cap cas es podrà ocupar una amplada superior a tres (3) metres mesurats des de la línia de façana, ni més de dos terços (2/3) de l'amplada de la vorera, si no queda al menys una franja d'amplada mínima d'un metre i quaranta centímetres (1,40 m) per a pas de vianants.

Quan, per l'amplada de la vorera, no sigui possible deixar un pas per a vianants d'un metre i quaranta centímetres (1,40 m) es permetrà, durant l'execució dels treballs a planta baixa, la col·locació de tanques amb un sortint màxim de seixanta centímetres (60 cm) deixant un pas mínim per a vianants d'un metre (1 m). Per a l'enderrocament de les plantes superiors a la

ESTUDI DE SEGURETAT I SALUT

CONSTRUCCIÓ DE 29 HABITATGES DOTACIONALS I UN APARCAMENT EN SUPERFÍCIE A L'AVINGUDA FRANCESC MACIÀ, 25-27, SANT SADURNÍ D'ANOIA. (ALT PENEDES).

planta baixa, es col·locarà una tanca a la línia de façana i es farà una protecció volada per la retenció d'objectes despresos de les cotes superiors. Si la vorera és inferior a un metre seixanta centímetres (1,60 m) durant els treballs a la planta baixa, el pas per a vianants d'un metre (1 m) d'amplada podrà ocupar part de la calçada en la mesura que calgui. En aquest cas, s'haurà de delimitar i protegir amb tanques l'àmbit del pas de vianants.

Situació de casetes i contenidors.

S'indican en el PLA DE SEGURETAT I SALUT les àrees previstes per aquest fi.

Les casetes, contenidors, tallers provisionals i aparcament de vehicles d'obra, se situaran en una zona propera a l'obra que permeti aplicar els següents criteris:

- Preferentment, a la vorera, deixant un pas mínim d'un metre i quaranta centímetres (1,40 m) per a pas de vianants per la vorera.
- A la vorera, deixant un pas mínim d'un metre i quaranta centímetres (1,40 m) per a pas de vianants per la zona d'aparcament de la calçada sense envair cap carril de circulació.
- Si no hi ha prou espai a la vorera, es col·locaran a la zona d'aparcament de la calçada procurant no envair cap carril de circulació i deixant sempre com a mínim un metre (1m) per a pas de vianants a la vorera.
- Es protegirà el pas de vianants i es col·locarà la senyalització corresponent.

16.2. TANCAMENTS DE L'OBRA QUE AFECTEN L'ÀMBIT PÚBLIC

Tanques

Situació

Delimitaran el perímetre de l'àmbit de l'obra o, en ordenació entre mitgeres, tancaran el front de l'obra o solar i els laterals de la part de vorera ocupada.

Es formaran amb xapa metàl·lica opaca o amb plafons prefabricats o d'obra de fàbrica arrebossada i pintada o entramat metàl·lics sobre peus de formigó.

Les empreses promotores podran presentar a l'Ajuntament per a la seva homologació, si és el cas, el seu propi model de tanca per emprar-ho en totes les obres que realitzen.

Les tanques metàl·liques de 200 x 100 cm només s'admeten per a proteccions provisionals en operacions de càrrega, desviacions momentànies de trànsit o similars.

En cap cas s'admet com a tanca el simple abalisat amb cinta de PVC, malla electrosoldada d'acer, xarxa tipus tennis de polipropilè (habitualment de color taronja), o elements tradicionals de delimitacions provisionals de zones de risc.

Complements

Totes les tanques tindran balisament lluminós i elements reflectants en tot el seu perímetre.

Manteniment

El Contractista vetllarà pel correcte estat de la tanca, eliminant grafittis, publicitat il·legal i qualsevol altre element que deteriori el seu estat original.

Accés a l'obra

Portes

Les tanques estaran dotades de portes d'accés independent per a vehicles i per al personal de l'obra.

No s'admet com a solució permanent d'accés la retirada parcial del tancament.

16.3. OPERACIONS QUE AFECTEN L'ÀMBIT PÚBLIC

Entrades i sortides de vehicles i maquinària.

Vigilància

Personal responsable de l'obra s'encarregarà de dirigir les operacions d'entrada i sortida, avisant els vianants a fi d'evitar accidents.

Aparcament

Fora de l'àmbit del tancament de l'obra no podran estacionar-se vehicles ni maquinària de l'obra, excepte a la reserva de càrrega i descàrrega de l'obra quan existeixi zona d'aparcament a la calçada.

Camions en espera

Si no hi ha espai suficient dins de l'àmbit del tancament de l'obra per acollir els camions en espera, caldrà preveure i habilitar un espai adequat a aquest fi fora de l'obra.

El PLA DE SEGURETAT preveurà aquesta necessitat, d'acord amb la programació dels treballs i els mitjans de càrrega, descàrrega i transport interior de l'obra.

Càrrega i descàrrega

Les operacions de càrrega i descàrrega s'executaran dintre l'àmbit del tancament de l'obra. Quan això no sigui possible, s'estacionarà el vehicle en el punt més proper a la tanca de l'obra, es desviaran els vianants fora de l'àmbit d'actuació, s'ampliarà el perímetre tancat de l'obra i es prendran les següents mesures:

- S'habilitarà un pas per als vianants. Es deixarà un pas mínim d'un metre i quaranta centímetres (1,40 m) d'ample per a la vorera o per a la zona d'aparcament de la calçada, sense envair cap carril de circulació. Si no és suficient i/o si cal envair el carril de circulació que correspongui i contactar prèviament amb la Guàrdia Urbana.
- Es protegirà el pas de vianants amb tanques metàl·liques de 200 x 100 cm, delimitant el camí pels dos costats i es col·locarà la senyalització que correspongui.
- La separació entre les tanques metàl·liques i l'àmbit d'operacions o el vehicle, formarà una franja de protecció l'amplada de la qual dependrà del tipus de productes a carregar o descarregar i que establirà el Cap d'Obra prèvia consulta al Coordinador de Seguretat de l'obra.
- Acabades les operacions de càrrega i descàrrega, es retiraran les tanques metàl·liques es netejarà el paviment.

- Es controlarà la descàrrega dels camions formigonera a fi d'evitar abocaments sobre la calçada.

Descàrrega, apilament i evacuació de terres i runa

Descàrrega

La descàrrega de runa des dels diferents nivells de l'obra es farà mecànicament fins els contenidors o tremuges, que hauran de ser cobertes amb lones o plàstics opacs a fi d'evitar pols. Les canonades o cintes d'elevació i transport de material es col·locaran sempre per l'interior del recinte de l'obra.

Apilament

No es poden acumular terres, runa i deixalles en l'àmbit de domini públic, excepte si és per a un termini curt i si s'ha obtingut un permís especial de l'Ajuntament, i sempre s'ha de dipositar en tremuges o en contenidors homologats.

Si no es disposa d'aquesta autorització ni d'espais adequats, les terres es carregaran directament sobre camions per a la seva evacuació immediata.

A manca d'espai per a col·locar els contenidors en l'àmbit del tancament de l'obra, es col·locaran sobre la vorera en el punt més proper a la tanca, deixant un pas per als vianants d'un metre i quaranta centímetres (1,40 m) d'amplada com a mínim.

S'evitarà que hi hagi productes que sobresurtin del contenidor.

Es netejarà diàriament la zona afectada i després de retirat el contenidor.

Els contenidors, quan no s'utilitzin, hauran de ser retirats.

Evacuació

Si la runa es carrega sobre camions, aquests hauran de portar la caixa tapada amb una lona o un plàstic opac a fi d'evitar la producció de pols, i el seu transport ho serà a un abocador autoritzat. El mateix es farà en els transports dels contenidors.

16.4. NETEJA I INCIDÈNCIA SOBRE L'AMBIENT QUE AFECTEN L'ÀMBIT PÚBLIC

Neteja

Els contractistes netejaran i regaran diàriament l'espai públic afectat per l'activitat de l'obra i especialment després d'haver efectuat càrregues i descàrregues o operacions productores de pols o deixalles.

Es vigilarà especialment l'emissió de partícules sòlides (pols, ciment, etc.).

Caldrà prendre les mesures pertinents per evitar les roderes de fang sobre la xarxa viària a la sortida dels camions de l'obra. A tal fi, es disposarà, abans de la sortida del tancament de l'obra, una solera de formigó o planxes de „relliga“ de 2 x 1 m, com a mínim, sobre la qual s'aturaran els camions i es netejaran per reg amb mànega cada parella de rodes.

Està prohibit efectuar la neteja de formigoneres al clavegueram públic.

Sorolls. Horari de treball

Les obres es realitzaran entre les 8,00 i les 20,00 hores dels dies feiners.

Fora d'aquest horari, només es permet realitzar activitats que no produeixin sorolls més enllà d'allò que estableixen les OCAF. Les obres realitzades fora d'aquest horari hauran de ser específicament autoritzades per l'Ajuntament.

Excepcionalment i amb l'objecte de minimitzar les molèsties que determinades operacions poden produir sobre l'àmbit públic i la circulació o per motius de seguretat, l'Ajuntament podrà obligar que alguns treballs s'executin en dies no feiners o en un horari específic.

Pols

Es regaran les pistes de circulació de vehicles.

Es regaran els elements a enderrocar, la runa i tots els materials que puguin produir pols.

En el tall de peces amb disc s'hi afegirà aigua.

Les sitges de ciment estaran dotades de filtre.

16.5. CIRCULACIÓ DE VEHICLES I VIANANTS QUE AFECTEN L'ÀMBIT PÚBLIC

Senyalització i protecció

Si el pla d'implantació de l'obra comporta la desviació del trànsit rodat o la reducció de vials de circulació, s'aplicaran les mesures definides a la Norma de Senyalització d'Obres 8.3-

Està prohibida la col·locació de senyals no autoritzades pels Serveis Municipals.

Dimensions mínimes d'itineraris i passos per a vianants

Es respectaran les següents dimensions mínimes:

- En cas de restricció de la vorera, l'amplada de pas per a vianants no serà inferior a un terç (1/3) de l'amplada de la vorera existent.
- L'amplada mínima d'itineraris o de passos per a vianants serà d'un metre i quaranta centímetres (1,40 m).

Elements de protecció

Pas vianants

Tots els passos de vianants que s'hagin d'habilitar es protegiran, pels dos costats, amb tanques o baranes resistents, ancorades o enganxades a terra, d'una alçada mínima d'un metre (1 m) amb travesser intermedi i entornpeus de vint centímetres (0,20 m) a la base. L'alçada de la passarel·la no sobrepassarà els quinze centímetres (0,15 m).

Els elements que formin les tanques o baranes seran preferentment continus. Si són calats, les separacions mínimes no podran ser superiors a quinze centímetres (0,15 m).

Forats i rases

Si els vianants han de passar per sobre els forats o les rases, es col·locaran xapes metàl·liques fixades, de resistència suficient, totalment planes i sense ressalts.

Si els forats o les rases han de ser evitats, les baranes o tanques de protecció del pas es col·locaran a 45° en el sentit de la marxa.

Enllumenat i abalisament lluminós

Els senyals i els elements d'abalisament aniran degudament il·luminats encara que hi hagi enllumenat públic.

S'utilitzarà pintura i material reflectant o fotoluminiscent, tant per a la senyalització vertical i horitzontal, com per als elements d'abalisament.

Els itineraris i passos de vianants estaran convenientment il·luminats al llarg de tot el tram (intensitat mínima 20 lux).

Les bastides de paraments verticals que ocupin vorera o calçada tindran abalisament lluminós i elements reflectants a totes les potes en tot el seu perímetre exterior.

La delimitació d'itineraris o passos per a vianants formada amb tanques metàl·liques de 200 x 100 cm, tindran abalisament lluminós en tot el seu perímetre.

Abalisament i defensa

Els elements d'abalisament i defensa a emprar per passos per a vehicles seran els designats com tipus TB, TL i TD a la Norma de carreteres 8.3 – IC, amb el següent criteri d'ubicació d'elements d'abalisament i defensa:

- En la delimitació de la vora del carril de circulació de vehicles contigu al tancament de l'obra.
- En la delimitació de vores de passos provisionals de circulació de vehicles contigus a passos provisionals per a vianants.
- Per impedir la circulació de vehicles per una part d'un carril, per tot un carril o per diversos carrils, en estrenyiments de pas i/o disminució del número de carrils.
- En la delimitació de vores en la desviació de carrils en el sentit de circulació, per salvar l'obstacle de les obres.
- En la delimitació de vores de nous carrils de circulació per a passos provisionals o per a establir una nova ordenació de la circulació, diferent de la que hi havia abans de les obres.

Es col·locaran elements de defensa TD – 1 quan, en vies d'alta densitat de circulació, en vies ràpides, en corbes pronunciades, etc., la possible desviació d'un vehicle de l'itinerari assenyalat pugui produir accidents a vianants o a treballadors (desplaçament o enderroc del tancament de l'obra o de baranes de protecció de pas de vianants, xoc contra objectes rígids, bolcar el vehicle per l'existència de desnivells, etc...).

Quan l'espai disponible sigui mínim, s'admetrà la col·locació d'elements de defensa TD – 2.

ESTUDI DE SEGURETAT I SALUT

CONSTRUCCIÓ DE 29 HABITATGES DOTACIONALS I UN APARCAMENT EN SUPERFÍCIE A L'AVINGUDA FRANCESC MACIÀ, 25-27, SANT SADURNÍ D'ANOIA. (ALT PENEDES).

Paviments provisionals

El paviment serà dur, no lliscant i sense reguixos diferents dels propis del gravat de les peces. Si és de terres, tindrà una compactació del 90% PM (Pròctor Modificat).

Si cal ampliar la vorera per a pas de vianants per la calçada, es col·locarà un entarimat sobre la part ocupada de la calçada formant un pla horitzontal amb la vorera i una barana fixa de protecció.

Accessibilitat de persones amb mobilitat reduïda

Si la via o vies de l'entorn de l'obra estan adaptades d'acord amb el que disposa el Decret 135/1995 de 24 de març, i no hi ha itinerari alternatiu, els passos o itineraris provisionals compliran les següents condicions mínimes:

- Alçada lliure d'obstacles de 2,10 m.
- En els canvis de direcció, l'amplada mínima de pas haurà de permetre inscriure un cercle d'1,5 m de diàmetre.
- No podran haver-hi escales ni graons aïllats.
- El pendent longitudinal serà com a màxim del 8% i el pendent transversal del 2%.
- El paviment serà dur, no lliscant i sense reguixos diferents als propis del gravat de peces. Si és de terres tindrà una compactació del 90% PM (Pròctor Modificat).
- Els guals tindran una amplada mínima d'un metre i vint centímetres (1,20 m) i un pendent màxim del 12%.

Si hi ha itinerari alternatiu, s'indicarà, en els punts de desviació cap a l'itinerari alternatiu, col·locant un senyal tipus D amb el símbol internacional d'accessibilitat i una fletxa de senyalització.

Manteniment

La senyalització i els elements d'abalisament es fixaran de tal manera que impedeixi el seu desplaçament i dificulti la seva subtracció.

La senyalització, l'abalisament, els paviments, l'enllumenat i totes les proteccions dels itineraris, desviacions i passos per a vehicles i vianants es conservaran en perfecte estat durant la seva vigència, evitant la pèrdua de condicions perceptives o de seguretat.

Els passos i itineraris es mantindran nets.

Retirada de senyalització i abalisament

Acabada l'obra es retiraran tots els senyals, elements, dispositius i abalisament implantats.

El termini màxim per a l'execució d'aquestes operacions serà d'una setmana, un cop acabada l'obra o la part d'obra que exigís la seva implantació.

16.6. PROTECCIÓ I TRASLLAT D'ELEMENTS EMPLAÇATS A LA VIA PÚBLICA

Arbres i jardins

Al PLA DE SEGURETAT s'assenyalaran tots els elements vegetals i l'arbrat existent a la via pública que estiguin a la zona de les obres i al seu llinar. L'Entitat Municipal responsable de Parcs i Jardins emetrà un informe previ preceptiu.

Mentre durin les obres es protegirà l'arbrat, els jardins i les espècies vegetals que puguin quedar afectades, deixant al seu voltant una franja d'un (1) metre de zona no ocupada. El contractista vetllarà, perquè els escossells i les zones ajardinades estiguin sempre lliures d'elements estranys, deixalles, escombraries i runa. S'hauran de regar periòdicament, sempre que això no es pugui fer normalment des de l'exterior de la zona d'obres.

Els escossells que quedin inclosos dins l'àmbit d'estrenyiment de pas per a vianants s'hauran de tapar amb fustes per a que la superfície sigui contínua i sense ressalts.

17. RISCOS DE DANYS A TERCERS I MESURES DE PROTECCIÓ

17.1. RISCOS DE DANYS A TERCERS

Els riscos que durant les successives fases d'execució de l'obra podrien afectar persones o objectes annexos que en depenguin són els següents:

- Caiguda al mateix nivell.
- Atropellaments.
- Col·lisions amb obstacles a la vorera.
- Caiguda d'objectes.

17.2. MESURES DE PROTECCIÓ A TERCERS

Es consideraran les següents mesures de protecció per a cobrir el risc de les persones que transiten pels voltants de l'obra:

1. Muntatge de tanca metàl·lica a base d'elements prefabricats de 2 m. d'alçada, separant el perímetre de l'obra, de les zones de trànsit exterior.
2. Per a la protecció de persones i vehicles que transitin pels carrers limítrofs, s'instal·larà un passadís d'estructura consistent en l'assenyalament, que haurà de ser òptic i lluminós a la nit, per a indicar el gàlib de les proteccions al tràfic rodant. Ocasionalment es podrà instal·lar en el perímetre de la façana una marquesina en voladís de material resistent.
3. Si fos necessari ocupar la vorera durant l'aplec de materials a l'obra, mentre duri la maniobra de descàrrega, es canalitzarà el trànsit de vianants per l'interior del passadís de vianants i el de vehicles fora de les zones d'afectació de la maniobra, amb protecció a base de reixes metàl·liques de separació d'àrees i es col·locaran llums de gàlib nocturns i senyals de trànsic que avisin als vehicles de la situació de perill.

4. En funció del nivell d'intromissió de tercers a l'obra, es pot considerar la conveniència de contractar un servei de control d'accessos a l'obra, a càrrec d'un Servei de Vigilància patrimonial, expressament per a aquesta funció.

18. ASSISTÈNCIA SANITÀRIA EN CAS D'ACCIDENT

Accions a seguir en cas d'accident

L'empresa contractista, a través de direcció de l'obra, aplicarà els següents principis d'auxili, en el cas que succeeixi un accident laboral:

1. L'accidentat és el primer. Se l'atendrà immediatament per tal d'evitar l'agreujament o progressió de les lesions.
2. En cas de caiguda en alçada o/a diferent nivell, i en cas d'accident elèctric, es suposarà sempre que poden existir lesions greus. En conseqüència, s'extremaran les precaucions d'atenció primària a l'obra, aplicant les tècniques especials per a la immobilització de l'accidentat fins a l'arribada de l'ambulància, i de reanimació en el cas d'accident elèctric.
3. En cas de gravetat manifesta, s'evacuarà al ferit en llitera i ambulància; s'evitarà en el possible, segons el bon criteri de les persones, la utilització dels transports particulars, pel que impliquen de risc i incomoditat per a l'accidentat.
4. Per tal que sigui conegut per totes les persones participants en l'obra, s'instal·larà un rètol amb caràcters visibles, en els quals es subministra la informació necessària per conèixer el centre assistencial, la seva adreça, telèfons de contacte etc.; aquest rètol contindrà les dades seguint el contingut del següent quadre:

ESTUDI DE SEGURETAT I SALUT
CONSTRUCCIÓ DE 29 HABITATGES DOTACIONALS I UN APARCAMENT EN SUPERFÍCIE A L'AVINGUDA FRANCESC MACIÀ, 25-27, SANT SADURNÍ D'ANOIA. (ALT PENEDES).

Telèfon d'emergències:	112
Telèfon de Policia:	GUARDIA CIVIL 062 NACIONAL 091 GUARDIA URBANA 092 MOSSOS D' ESQUADRA 088

El Cap d'Obra, ordenarà instal·lar, (i se'n responsabilitzarà d'això), el rètol precedent de forma obligatòria en els següents llocs de l'obra: a l'oficina d'obra, al vestidor lavabo del personal i a l'interior de la farmaciola de primers auxilis.

Comunicacions immediates en cas d'accident laboral

El Cap d'Obra, i en la seva absència, l'Encarregat de l'Obra, i en absència de tots dos, l'encarregat de Seguretat i Salut, queden obligats a realitzar les accions i comunicacions que es recullen en el quadre explicatiu informatiu següent, que es consideren accions clau per a un millor anàlisi de la prevenció decidida i la seva eficàcia:

COMUNICACIONS IMEDIATES EN CAS D'ACCIDENT LABORAL
ACCIDENTS DE TIPUS LLEU. Al Coordinador en matèria de seguretat i salut durant l'execució de l'obra: de tots i de cada un d'ells, amb la finalitat d'investigar les seves causes i adoptar les correccions oportunes. A la Direcció Facultativa de l'obra: de tots i de cada un d'ells, amb la finalitat d'investigar les seves causes i adoptar les correccions oportunes. A l'Autoritat Laboral: en les formes que estableix la legislació vigent en matèria d'accidents laborals.
ACCIDENTS DE TIPUS GREU. COORDINADOR EN MATÈRIA DE SEGURETAT I SALUT DURANT L'EXECUCIÓ DE L'OBRA: DE TOTS I DE CADA UN D'ELLS, AMB LA FINALITAT D'INVESTIGAR LES SEVES CAUSES I ADOPTAR LES CORRECCIONS OPORTUNES. LA DIRECCIÓ FACULTATIVA DE L'OBRA: DE FORMA IMMEDIATA, AMB LA FINALITAT D'INVESTIGAR LES SEVES CAUSES I ADOPTAR LES CORRECCIONS OPORTUNES. L'AUTORITAT LABORAL: EN LES FORMES QUE ESTABLEIX LA LEGISLACIÓ VIGENT EN MATÈRIA D'ACCIDENTS LABORALS.
ACCIDENTS MORTALS. JUTJAT DE GUÀRDIA: PERQUÈ ES PUGUI PROCEDIR A L'AIXECAMENT DEL CADÀVER I A LES INVESTIGACIONS JUDICIALS. COORDINADOR EN MATÈRIA DE SEGURETAT I SALUT DURANT L'EXECUCIÓ DE L'OBRA: DE TOTS I DE CADA UN D'ELLS, AMB LA FINALITAT D'INVESTIGAR LES SEVES CAUSES I ADOPTAR LES CORRECCIONS OPORTUNES. LA DIRECCIÓ FACULTATIVA DE L'OBRA: DE FORMA IMMEDIATA, AMB LA FINALITAT D'INVESTIGAR LES SEVES CAUSES I ADOPTAR LES CORRECCIONS OPORTUNES. L'AUTORITAT LABORAL: EN LES FORMES QUE ESTABLEIX LA LEGISLACIÓ VIGENT EN MATÈRIA D'ACCIDENTS LABORALS.

Actuacions administratives en cas d'accident laboral

El Cap d'Obra, en cas d'accident laboral, realitzarà les següents actuacions administratives:
Accidents sense baixa laboral: s'anotaran en el "full oficial d'accidents de treball succeïts sense baixa mèdica", que es presentarà a l'entitat gestora o col·laboradora, en el termini dels 5 primers dies del mes següent.

ESTUDI DE SEGURETAT I SALUT

CONSTRUCCIÓ DE 29 HABITATGES DOTACIONALS I UN APARCAMENT EN SUPERFÍCIE A L'AVINGUDA FRANCESC MACIÀ, 25-27, SANT SADURNÍ D'ANOIA. (ALT PENEDES).

Accidents amb baixa laboral: originaran un comunicat oficial d'accident de treball, que es presentarà a l'entitat gestora o col·laboradora en el termini de 5 dies hàbils, comptats a partir de la data de l'accident.

Accidents greus, molt greus i mortals, o que hagin afectat a 4 o més treballadors: es comunicaran a l'autoritat laboral, telegràficament, telefònicament o per fax, en el termini de 24 hores comptades a partir de la data del sinistre.

19. PREVENCIÓ DE RISCOS CATASTRÒFICS

Els principals riscos catastròfics considerats com remotament previsibles per aquesta obra són:

- Incendi, explosió i/o deflagració.
- Inundació.
- Col·lapse estructural per maniobres fallides.
- Atemptat patrimonial contra la Propietat i/o contractistes.
- Enfosament de càrregues o aparells d'elevació.

Per a cobrir las eventualitats pertinents, el Contractista redactarà i inclourà com annex al seu Pla de Seguretat i Salut un "Pla d'Emergència Interior", cobrin les següents mesures mínimes:

Para cubrir las eventualidades pertinentes, el Contratista redactará y incluirá como anexo a su Plan de Seguridad y Salud un „Plan de Emergencia Interior“, cubran las siguientes medidas mínimas:

- 1.- Ordre i neteja general.
- 2.- Accessos i vies de circulació interna de l'obra.
- 3.- Ubicació d'extintors i d'altres agents extintors.
- 4.- Nomenament i formació de la Brigada de Primera Intervenció.
- 5.- Punts de trobada.
- 6.- Assistència Primers Auxilis.

20. PLA DE SEGURETAT I SALUT

En compliment de l'article 7 del Reial decret 1627/1997, de 24 d'octubre, cada contractista elaborarà un Pla de seguretat i salut en el qual adaptarà el present Estudi de seguretat i salut als seus mitjans auxiliars, als seus sistemes d'execució i a la seva estructura organitzativa.

Abans de l'inici dels treballs d'un contractista, el corresponent Pla de seguretat i salut haurà d'haver estat aprovat per part de ser aprovat pel Coordinador de seguretat i salut en fase d'execució d'obra.

El pla de seguretat i salut i la corresponent acta d'aprovació del coordinador ha d'estar sempre a l'obra juntament amb la Comunicació d'obertura de centre de treballs i el Llibre de Subcontractació actualitzat.

Qualsevol modificació que introdueixi el contractista en el pla de seguretat i salut, requerirà la corresponent aprovació del Coordinador de seguretat i salut en fase d'execució d'obra.

21. COMPLIMENT DEL RD 1627/1997 PER PART DEL PROMOTOR: COORDINADOR DE SEGURETAT I SALUT EN FASE D'EXECUCIÓ DE OBRA

Quan en l'execució de l'obra intervingui més d'una empresa, o una empresa i treballadors autònoms, o diversos treballadors autònoms, el promotor té l'obligació de designar un coordinador de seguretat i salut durant l'execució de l'obra per a assumir les funcions en establertes al Reial decret 1627/1997, sobre disposicions mínimes de seguretat i salut en obres de construcció.

22. RECURSOS PREVENTIUS

La legislació que s'ha de complir respecte a la presència de recursos preventius a les obres de construcció està contemplada a la Llei 54/2003. D'acord amb aquesta llei, la presència dels recursos preventius a les obres de construcció serà preceptiva en els següents casos:

l) Quan els riscos es puguin veure agreujats o modificats en el desenvolupament del procés o l'activitat, per la concurrència d'operacions diverses que es desenvolupen successivament o simultàniament i que facin precís el control de la correcta aplicació dels mètodes de treball. La presència de recursos preventius de cada contractista serà necessari quan, durant l'obra, es desenvolupin treballs amb riscos especials, com es defineixen en el real decret 1627/97.

m) Quan es realitzin activitats o processos que reglamentàriament es considerin perillosos o amb riscos especials.

n) Quan la necessitat d'aquesta presència sigui requerida per la Inspecció de Treball i Seguretat Social, si les circumstàncies del cas ho exigissin degut a les condicions de treball detectades.

Quan a les obres de construcció coexisteixen contractistes i subcontractistes que, de forma successiva o simultània, puguin constituir un risc especial per interferència d'activitats, la presència dels "Recursos preventius" és, en aquests casos, necessària.

Els recursos preventius són necessaris quan es desenvolupin treballs amb riscos especials, definits a l'annex II del RD 1627/97:

- 1. Treballs amb riscos especialment greus d'enterrament, enfonsament o caiguda d'altura, per les particulars característiques de l'activitat desenvolupada, els procediments aplicats, o l'entorn del lloc de treball.*
- 2. Treballs en els quals l'exposició a agents químics o biològics suposi un risc d'especial gravetat, o pels que la vigilància específica de la salut dels treballadors sigui legalment exigible.*
- 3. Treballs amb exposició a radiacions ionitzants pels que la normativa específica obliga a la delimitació de zones controlades o vigilades.*
- 4. Treballs a la proximitat de línies elèctriques d'alta tensió.*

ESTUDI DE SEGURETAT I SALUT
CONSTRUCCIÓ DE 29 HABITATGES DOTACIONALS I UN APARCAMENT EN SUPERFÍCIE A L'AVINGUDA FRANCESC MACIÀ, 25-27, SANT SADURNÍ D'ANOIA. (ALT PENEDES).

5. Treballs que exposin a risc d'ofegament per immersió.
6. Obres d'excavació de túnels, pous i altres treballs que suposin moviments de terra subterranis.
7. Treballs realitzats en immersió amb equip subaquàtic.
8. Treballs realitzats en caixons d'aire comprimit.
9. Treballs que impliquin l'ús d'explosius.
10. Treballs que requereixin muntar o desmuntar elements prefabricats pesats.

Tenint en compte el que s'ha exposat anteriorment, a l'obra objecte del present Estudi de seguretat i salut serà obligatòria la presència de recursos preventius en tots els processos de demolició, inclòs el muntatge i desmuntatge de la bastida.

Lliçà d'Amunt, octubre de 2022

El promotor	L'autor de l'Estudi de Seguretat i Salut
INCASOL	JE'SUS FERNÁNDEZ ANTOLÍN, Arquitecte Tècnic

ANNEX

FITXES D'ACTIVITATS-RISC-AVALUACIÓ-MESURES

L'avaluació dels riscos laborals és el procés dirigit a estimar la magnitud d'aquells riscos que no s'hagin pogut evitar, obtenint la informació necessària perquè l'empresari estigui en condicions de prendre una decisió apropiada sobre la necessitat o no d'adoptar mesures preventives i, en aquest cas, sobre el tipus de mesures que s'han d'adoptar. A continuació es passa a detallar breument el procediment que se segueix per a l'avaluació dels riscos.

a) Gravetat del dany (G)

Per determinar la potencial gravetat del mal, es segueix la següent classificació:

- **1: Lleugerament feridor:** danys superficials com talls i contusions petites, irritació dels ulls per pols, molèsties i irritació, mal de cap, desconfort, etc.
- **2: Feridor:** cops, cremades, commocions, torçades importants, fractures menors, sordesa, dermatitis, asma, trastorns múscul - esquelètics, malaltia que condueix a una incapacitat menor, etc.
- **3: Extremadament feridor:** amputacions, fractures majors, intoxicacions, lesions múltiples, lesions fatals, càncer i altres malalties cròniques que acurten severament la vida, mort.

b) Probabilitat que succeeixi el dany (P)

La probabilitat que succeeixi el dany es pot graduar, des baixa fins a alta, amb el criteri tenint en compte l'existència del perill:

- **1: Probabilitat baixa:** El dany succeirà rares vegades .
- **2: Probabilitat mitjana:** El dany succeirà en algunes ocasions.
- **3: Probabilitat alta:** El dany succeirà sempre o gairebé sempre.

c) Avaluació del nivell de risc (I)

Un cop estimada la probabilitat i la gravetat del dany per a cada un dels riscos, es determina l'avaluació del nivell de risc segons el següent quadre:

AVALUACIÓ DEL NIVELL DE RISC (E)

Probabilitat (P)	Gravetat del dany (G)		
	Baixa 1	Lleugerament feridor	Feridor
	Mitjana 2	1	2
	Alta 3	Risc trivial 1	Risc tolerable 2
			Extremadament feridor
			3
			Risc moderat 3

ESTUDI DE SEGURETAT I SALUT

CONSTRUCCIÓ DE 29 HABITATGES DOTACIONALS I UN APARCAMENT EN SUPERFÍCIE A L'AVINGUDA FRANCESC MACIÀ, 25-27, SANT SADURNÍ D'ANOIA. (ALT PENEDE'S).

Risc tolerable 2	Risc moderat 3	Risc important 4
Risc moderat 3	Risc important 4	Risc intolerable 5

Els nivells de riscos indicats en el quadre anterior, formen la base per decidir si es requereix establir mesures per controlar el risc, així com la temporització de les accions. A la següent taula es mostra un criteri suggerit com a punt de partida per a la presa de decisió. La taula també indica que els esforços precisos pel control dels riscos i la urgència amb què s'han d'adoptar les mesures de control, han de ser proporcionals al risc (les mesures preventives que s'han de prendre per aquests riscos són les que es detallen al pla de seguretat).

Risc	Acció i temporització
Trivial (1)	No requereix l'adopció de mesures de control.
Tolerable (2)	No és necessari adoptar mesures de control. No obstant això és convenient adoptar mesures que siguin més rendibles o que no suposin recursos importants.
Moderat (3)	S'han d'adoptar mesures específiques per a controlar i reduir el risc, amb els recursos adequats. Les mesures per reduir el risc s'han d'implantar el més aviat possible, preferiblement abans d'iniciar l'activitat. Quan el risc moderat està associat a conseqüències extremadament nocives, es precisarà una acció posterior per establir, amb més precisió, la probabilitat de dany com a base per determinar les mesures de control.
Important (4)	S'han d'adoptar mesures específiques per a controlar i reduir el risc, encara que suposin recursos considerables. No s'ha de començar el treball fins que s'hagi reduït el risc. Quan el risc correspongui a un treball que s'està realitzant, s'ha de solucionar el problema de manera urgent, paralitzant el treball si la mesura tarda a implantar-se.
Intolerable (5)	S'han d'adoptar mesures específiques per a controlar i reduir el risc, encara que suposin recursos considerables. No s'ha de començar el treball fins que s'hagi reduït el risc. Quan el risc correspongui a un treball que s'està realitzant s'ha de paralitzar immediatament el treball.

ESTUDI DE SEGURETAT I SALUT

CONSTRUCCIÓ DE 29 HABITATGES DOTACIONALS I UN APARCAMENT EN SUPERFÍCIE A L'AVINGUDA FRANCESC MACIÀ, 25-27, SANT SADURNÍ D'ANOIA. (ALT PENEDES).

La identificació i avaluació inicial de riscos es realitza mitjançant les "FITXES D'ACTIVITATS-AVALUACIÓ" que es faciliten a continuació per determinar els nivells de risc previstos d'acord a la seva probabilitat estimada i a les seves conseqüències esperades.

2 MOVIMENTS DE TERRES

2.1 REBAIX DEL TERRENY

EXCAVACIÓ PER A REBAIX DEL TERRENY DE FINS A 3 METRES DE FONDÀRIA, AMB MITJANS MECÀNICS

Avaluació de riscos

Id	Risc	P	G	A
1	CAIGUDA DE PERSONES A DIFERENT NIVELL Situació: ITINERARIS A OBRA ACCÉS FONS EXCAVACIÓ PERÍMETRE EXCAVACIÓ	1	3	3
2	CAIGUDA DE PERSONES AL MATEIX NIVELL Situació: ITINERARIS A OBRA ÀREA DE TREBALL SUPERFÍCIE DE PAS, IRREGULAR MANCA D'IL·LUMINACIÓ	1	2	2
3	CAIGUDA D'OBJECTES PER DESPLOM, ESFONDRAJAMENT O ENSORRAMENT Situació: A L'INTERIOR D'EXCAVACIÓ	2	2	3
6	TREPITJADES SOBRE OBJECTES Situació: ITINERARIS A OBRA ÀREA DE TREBALL MANCA D'IL·LUMINACIÓ	2	1	2
10	PROJECCIÓ DE FRAGMENTES O PARTÍCULES Situació: MANTENIR AL PERSONAL ALLUNYAT DE LES MÀQUINES	1	2	2
12	ATRAPAMENT PER BOLCADA DE MÀQUINES, TRACTORS O VEHICLES Situació: RECORREGUTS SOBRE TERRENYS IRREGULARS	1	3	3
13	SOBREESFORÇOS Situació: MANIPULACIÓ MANUAL CANVI COMPLEMENTS MÀQUINES	2	2	3
14	EXPOSICIÓ A CONDICIONS AMBIENTALS EXTREMES Situació: TREBALLS A L'EXTERIOR	1	2	2
17	INHALACIÓ O INGESTIÓ DE SUBSTÀNCIES NOCIVES Situació: TERRES POLSOSSES	2	1	2
25	ATROPELLAMENTS O COPS AMB VEHICLES Situació: ITINERARIS A OBRA SOBRE TERRENYS IRREGULARS	1	2	2
26	EXPOSICIÓ A SOROLLS Situació: MAQUINÀRIA PER A REBAIXOS	2	1	2
27	EXPOSICIÓ A VIBRACIONS Situació: CABINES MÀQUINES	2	1	2

P: Probabilitat (1,2,3) / G: Gravetat (1,2,3) / A: Avaluació (1,2,3,4,5)

EQUIPS PROTECCIÓ INDIVIDUAL

Codi	UA	Descripció	Riscos
H141111	U	Casc de seguretat per a ús normal, contra cops, de polietilè, amb un pes màxim de 400 g (UNE EN 812:98)	1 / 2 / 3 / 6 / 10 / 12 / 25
H141117	U	Casc de seguretat per a ús normal, contra cops, de polietilè, amb un pes màxim de 400 g, dotat de protectors auditius (UNE EN 812:98 i UNE EN 352-1:94)	26
H1414119	U	Casc de seguretat, de polietilè, amb un pes màxim de 400 g, amb pantalla facial amb visor de malla de reixeta metàl·lica per protecció de riscos mecànics, acoblada amb arnès abatible (UNE EN 812:98 i UNE EN 1731:97+a1:98)	14
H1421110	U	Ulleres de seguretat antiimpactes estàndard, amb montura universal, amb visor transparent i tractament contra l'entelament (UNE EN 167:96 i UNE EN 168:96)	14
H1431101	U	Protector auditiu tipus tap (UNE EN 352-2:94 i UNE EN 458:94)	26
H1432012	U	Protector auditiu d'auricular, acoblat al cap amb arnès i orelles antisoroll, (UNE EN 352-1:94 i UNE EN 458:94)	14 / 26

ESTUDI DE SEGURETAT I SALUT

CONSTRUCCIÓ DE 29 HABITATGES DOTACIONALS I UN APARCAMENT EN SUPERFÍCIE A L'AVINGUDA FRANCESC MACIÀ, 25-27, SANT SADURNÍ D'ANOIA. (ALT PENEDES).

H1433115	U	Protector auditiu tipus orellera acoplable a casc industrial de seguretat (UNE EN 352-1:94, UNE EN 397:95+erratum:96 i UNE EN 458:94)	26
H1446004	U	Mascareta de protecció filtrant contra partícules (UNE EN 149:92)	17
H144D205	U	Filtre contra partícules identificat amb banda de color blanc (EN 143:90/UNE 81 284-92) (UNE EN 12083:98)	17
H1457520	U	Parella de guants aïllants del fred i absorbents de les vibracions de PVC, sobre suport d'escuma de poliuretà, folrats interiorment amb teixit hidròfug amb maniguets fins a mig braç (UNE EN 511:96 i UNE EN 420:95)	14
H145C002	U	Parella de guants de protecció contra riscos mecànics comuns de construcció nivell 3 (UNE EN 420:94/UNE EN 388:95 i UNE EN 420:95)	1 / 2 / 3 / 6 / 12
H145F004	U	Parella de guants d'alta visibilitat pigmentats en color fosforescent per a estibadors de càrregues amb grua i/o senyalistes (EN 471 i EN 420:94/ UNE 471:95+erratum:96 i UNE EN 420:95)	3
H1461110	U	Parella de botes d'aigua de PVC de canya alta, sense plantilla metàl·lica, amb sola antilliscant i folrades de niló rentable (UNE EN 344:93+erratum:94+erratum:95+a1:97, UNE EN 344-2:96, UNE EN 345:93+a1:97, UNE EN 345-2:96, UNE EN 346:93+a1:97, UNE EN 346-2:96, UNE EN 347:97+a1:97 i UNE EN 347-:96)	14
H1465275	U	Parella de botes baixes de seguretat industrial per a treballs de construcció en general, sense plantilla metàl·lica, resistents a la humitat, pell rectificada amb envoltant del turmell i empenya encoixinats, puntera metàl·lica, sola antilliscant i falca amortidora d'impactes al taló (UNE EN 344:93+erratum:94+erratum:95+a1:97, UNE EN 344-2:96, UNE EN 345:93+a1:97, UNE EN 345-2:96, UNE EN 346:93+a1:97, UNE EN 346-2:96, UNE EN 347:97+a1:97 i UNE EN 347-:96)	1 / 2 / 3 / 6 / 10 / 12 / 25
H1474600	U	Cinturó antivibració, ajustable i de teixit transpirable	27
H147D405	U	Sistema anticaiguda compost per un arnès anticaiguda (marcat en 361) amb tirants, bandes secundàries, bandes subglúties, bandes de cuixa, recolzament dorsal per a subjecció, elements d'ajust, element dorsal per subjecció, elements d'ajust, element dorsal d'enganxament d'arnès anticaiguda i sivella, incorporat a un subsistema anticaiguda de tipus lliscant sobre línia d'ancoratge flexible de llargària 10 m (marcat en 353-2) (UNE EN 361:93, UNE EN 362:93, UNE EN 364:93+erratum 94, UNE EN 365:93 i UNE EN 353-2:93)	1 / 12
H147N000	U	Faixa de protecció dorsolumbar	13
H1481242	U	Granota de treball, color beige per a construcció, de polièster i cotó (65%-35%), trama 240, amb butxaques interiors (EN 340:93, ENV 343 i ISO 3758:91/UNE EN 340:94)	1 / 2 / 3 / 6 / 10 / 12 / 14 / 17 / 25
H1485800	U	Armilla, per a senyalista, amb tires reflectores a la cintura, al pit i a l'esquena (UNE EN 471:95+erratum:96)	3
H1486241	U	Cassaca 3/4, tipus enginyer, de polièster embuatada amb material aïllant amb butxaques exteriors	14
H1487350	U	Vestit impermeable per treballs d'edificació amb jaqueta, caputxa i pantalons per a edificació, de PVC soldat de 0,3 mm de gruix (UNE EN 340:94)	14

MITJANS AUXILIARS D'UTILITAT PREVENTIVA

Codi	UA	Descripció	Riscos
H15A2024	U	Catifa portàtil de neoprè per treball en planols inclinats	2
HX11X013	U	Maquinària amb cabina d'operari amb sistema de resguard i protecció integrat	12
HX11X021	U	Passadís de protecció prefabricat metàl·lic, amb sistema de seguretat integrat, de llargària 2,5 m, d'amplària 1,10 m, amb paviment de religa i rampes d'accés articulades, baranes metàl·liques reglamentàries, muntants de 2 m d'alçària, sostre de xapa d'acer de 3 mm de gruix	2
HX11X022	U	Passadís de protecció prefabricat metàl·lic, amb sistema de seguretat integrat, de llargària 2,5 m, d'amplària 1,10 m, amb paviment de religa i rampes d'accés articulades, baranes metàl·liques reglamentàries	1
HX11X035	U	Estrebat de rases de serveis amb malla tèxtil de poliamida d'alta tenacitat i apuntament amb accionament hidràulic des de l'exterior de la rasa	3
HX11X036	U	Estrebat de rases amb escuts i apuntament interior amb estampadors interiors hidràulics o roscats	3
HX11X045	U	Estrebat amb tensor en pou circular	3
HX11X046	U	Estrebat amb tensor en pou rectangular	3
HX11X047	U	Apuntament amb panells sobre talús inestable	3
HX11X050	U	Enllumenat provisional de l'obra amb un nivell lumínic mínim de 250 lux	2 / 6 / 14 / 25
HX11X058	U	Senyal acústica de marxa enrera	12 / 25
HX11X059	M2	Lona de polietilè amb malla de reforç per recobriment de càrrega de caixa de camió	10
HX11X076	U	Anemòmetre fixe i amb el desmuntatge inclòs	14
HX11X077	U	Sonòmetre portàtil de rang dinàmic 23 a 130 dba (rms)	26

ESTUDI DE SEGURETAT I SALUT

CONSTRUCCIÓ DE 29 HABITATGES DOTACIONALS I UN APARCAMENT EN SUPERFÍCIE A L'AVINGUDA FRANCESC MACIÀ, 25-27, SANT SADURNÍ D'ANOIA. (ALT PENEDES).

HX11X078	U	Luxòmetre portàtil	2 / 6 / 14
HX11X081	M	Tanca d'alçària 2 m, de planxa nervada d'acer galvanitzat, pals de tub d'acer galvanitzat col.locats cada 3 m sobre daus de formigó i amb el desmuntatge inclòs	25
HX11X082	U	Porta de planxa nervada d'acer galvanitzat, d'amplària 1 m i d'alçària 2 m, amb bastiment de tub d'acer galvanitzat, per a tanca de planxa metàl·lica i amb el desmuntatge inclòs	25
HX11X083	U	Porta de planxa nervada d'acer galvanitzat, d'amplària 5 m i d'alçària 2 m, amb bastiment de tub d'acer galvanitzat, per a tanca de planxa metàl·lica i amb el desmuntatge inclòs	25

SISTEMES DE PROTECCIÓ COL·LECTIVA

Codi	UA	Descripció	Riscos
H1511212	M2	Protecció de talús, amb malla metàl·lica galvanitzada de triple torsió, pas de malla 80 mm de d 2,4 mm, amb làmina de polietilè d'alta densitat, ancorada amb barres d'acer corrugat de d 20 mm i subjectada amb cables d'acer galvanitzat	3
H1522111	M	Barana de protecció en el perímetre de la coronació d'excavacions, d'alçària 1 m, amb travesser superior, travesser intermedi i muntants de tub metàl·lic de 2.3'', sòcol de post de fusta, ancorada en el terreny amb daus de formigó i amb el desmuntatge inclòs	1
H1529013	M	Pantalla de protecció contra desprendiments de la capa superficial del mantell vegetal, per mitja vessant, d'alçària 2 m, amb xarxa de seguretat normalitzada (UNE 81-650-80) sobre posts de perfils IPN 140 encastats en el terra i subjectada amb cables d'acer de 3 mm de d i amb el desmuntatge inclòs	3
H152J105	M	Cable fiador per al cinturó de seguretat fixat en ancoratges de servei i amb el desmuntatge inclòs	1
H152R013	U	Estacada de protecció contra desprendiments del terreny, per mitja vessant, d'alçària 3 m, amb malla galvanitzada de triple torsió i malla electrosoldada sobre posts de perfils IPN 140 encastats en el terra i subjectada amb cables d'acer de 10 mm de d i amb el desmuntatge inclòs	3
H152V017	M3	Barrera de seguretat contra desprendiments en coronacions de rases i excavacions amb terres deixades a la vora i amb el desmuntatge inclòs	3
H153A9F1	U	Topall per a descàrrega de camions en excavacions, de 4 m d'amplària amb tauló de fusta i perfils IPN 100 clavats al terreny i amb el desmuntatge inclòs	12 / 25
H15A2015	U	Llumenera de senyalització de maquinària en moviment de color ambre	12 / 25
HB2A1111	M	Perfil longitudinal flexible d'acer galvanitzat de secció de doble ona amb característiques AASHO, per a barreres de seguretat, col.locat sobre suport i amb el desmuntatge inclòs	25
HB2C1000	M	Barrera rígida en forma de campana de cares arrodonides, tipus New Jersey, prefabricada i col.locada	25
HBB11111	U	Placa amb pintura reflectora triangular de 70 cm de costat, per a senyals de trànsit, fixada i amb el desmuntatge inclòs	1 / 2 / 3 / 6
HBB20005	U	Senyal manual per senyalista	3
HBBAA005	U	Senyal de prohibició, normalitzada amb pictograma negre sobre fons blanc, de forma circular amb cantells i banda transversal descendent d'esquerra a dreta a 45°, en color vermell, d 29 cm, amb cartell explicatiu rectangular, per ésser vista fins a 12 m, fixada i amb el desmuntatge inclòs	1 / 2 / 3 / 6 / 10 / 12 / 13 / 14 / 17 / 25 / 26 / 27
HBBAB113	U	Senyal d'obligació, normalitzada amb pictograma blanc sobre fons blau, de forma circular amb cantells en color blanc, d 60 cm, amb cartell explicatiu rectangular, per ésser vista fins 25 m, fixada i amb el desmuntatge inclòs	27
HBBAB115	U	Senyal d'obligació, normalitzada amb pictograma blanc sobre fons blau, de forma circular amb cantells en color blanc, d 29 cm, amb cartell explicatiu rectangular, per ésser vista fins 12 m, fixada i amb el desmuntatge inclòs	1 / 2 / 3 / 6 / 10 / 12 / 13 / 14 / 17 / 25 / 26 / 27
HBBAF004	U	Senyal d'avertència, normalitzada amb pictograma negre sobre fons groc, de forma triangular amb cantells negres, costat major 41 cm, amb cartell explicatiu rectangular, per ésser vista fins 12 m de distància, fixada i amb el desmuntatge inclòs	1 / 2 / 3 / 6 / 10 / 12 / 13 / 14 / 17 / 25 / 26 / 27
HBC19081	M	Cinta d'abalisament, amb un suport cada 5 m i amb el desmuntatge inclòs	1 / 2 / 10 / 12 / 25
HBC1KJ00	M	Tanca mòbil metàl·lica de 2.5 m de llargària i 1 m d'alçària amb el desmuntatge inclòs	1
HBC1R801	U	Cascada lluminosa de 25 m de llargària (tl-8) i amb el desmuntatge inclòs	25

MESURES PREVENTIVES

ESTUDI DE SEGURETAT I SALUT

CONSTRUCCIÓ DE 29 HABITATGES DOTACIONALS I UN APARCAMENT EN SUPERFÍCIE A L'AVINGUDA FRANCESC MACIÀ, 25-27, SANT SADURNÍ D'ANOIA. (ALT PENEDES).

Codi	Descripció	Riscos
I0000002	Planificar els treballs per a mantenir el màxim de temps possible les proteccions	1
I0000003	Itineraris preestablerts i balissats per al personal	1
I0000004	Revisió i manteniment periòdic de SPC	1
I0000013	Ordre i neteja	2 /6
I0000014	Preparació i manteniment de les superfícies de treball	2 /6
I0000015	Organització de les zones de pas i emmagatzematge	2 /6
I0000017	Als plans inclinats, treballar sobre superfícies rugoses i no lliscants	2
I0000023	Solicitar dades de les característiques físiques de les terres	3
I0000024	Execució de treballs a l'interior de rases per equips	3
I0000045	Formació	10 /12 /13
I0000051	Adequació dels recorreguts de la maquinària	12
I0000053	Procediment d'utilització de la maquinària	12
I0000054	Ús de recolzaments hidràulics	12
I0000055	Elecció dels equips de manteniment	13
I0000058	Adaptar la feina a les característiques individuals de la persona que la realitza	13
I0000060	Suspensió de les feines en condicions extremes	14
I0000061	Rotació dels llocs de treball	14 /17 /26 /27
I0000062	Planificar els treballs per a realitzar-los en zones protegides	14
I0000074	Reg de les zones de treball	17
I0000079	Realitzar els treballs al aire lliure, sempre a sotavent	17
I0000103	Planificació de les àrees de treball	25
I0000104	Accessos i circulació independents per a personal i maquinària	25
I0000105	Anivellar la maquinària per a la realització de l'activitat	25
I0000106	El personal no ha de descansar al costat de màquines aturades	25
I0000107	Limitació de la velocitat dels vehicles	25
I0000108	Eliminar el soroll en origen	26
I0000110	Eliminar vibracions en origen	27

2.2 EXCAVACIÓ DE RASES I POUS

EXCAVACIÓ DE RASES I POUS DE FINS A 2,5 METRES DE FONDÀRIA, APLEGANT LES TERRES PROP DE LA EXCAVACIÓ

Avaluació de riscos

Id	Risc	P	G	A
1	CAIGUDA DE PERSONES A DIFERENT NIVELL Situació: ITINERARIS A OBRA ACCÉS A RASES I POUS TREBALLS EN VORES D'EXCAVACIÓ	2	3	4
2	CAIGUDA DE PERSONES AL MATEIX NIVELL Situació: ITINERARIS A OBRA ÀREA DE TREBALL SUPERFÍCIES DE PAS IRREGULARS MANCA D'IL·LUMINACIÓ	2	2	3
3	CAIGUDA D'OBJECTES PER DESPLOM, ESFONDRAJAMENT O ENSORRAMENT Situació: ENSORRAMENT PARETS EXCAVACIÓ	2	3	4
6	TREPITJADES SOBRE OBJECTES Situació: ITINERARIS A OBRA ÀREA DE TREBALL MANCA D'IL·LUMINACIÓ	2	1	2
10	PROJECCIÓ DE FRAGMENTS O PARTÍCULES Situació: MANTENIR AL PERSONAL ALLUNYAT DE LES MÀQUINES	1	2	2
12	ATRAPAMENT PER BOLCADA DE MÀQUINES, TRACTORS O VEHICLES Situació: RECORREGUTS SOBRE TERRENYS IRREGULARS	1	3	3
13	SOBREESFORÇOS Situació: MANIPULACIÓ MANUAL CANVI COMPLEMENTES MÀQUINES	1	2	2
14	EXPOSICIÓ A CONDICIONS AMBIENTALS EXTREMES Situació: TREBALLS A L'EXTERIOR	1	2	2
17	INHALACIÓ O INGESTIÓ DE SUBSTÀNCIES NOCIVES Situació: TERRES POLSOSSES	2	1	2
25	ATROPELLAMENTS O COPS AMB VEHICLES Situació: ITINERARIS SOBRE TERRENYS IRREGULARS	1	3	3
26	EXPOSICIÓ A SOROLLS Situació: MÀQUINES EXCAVACIÓ	1	2	2
27	EXPOSICIÓ A VIBRACIONS	2	1	2

ESTUDI DE SEGURETAT I SALUT

CONSTRUCCIÓ DE 29 HABITATGES DOTACIONALS I UN APARCAMENT EN SUPERFÍCIE A L'AVINGUDA FRANCESC MACIÀ, 25-27, SANT SADURNÍ D'ANOIA. (ALT PENEDES).

Situació: MARTELL PNEUMÀTIC EXCAVACIÓ

P: Probabilitat (1,2,3) / G: Gravetat (1,2,3) / A: Avaluació (1,2,3,4,5)

EQUIPS PROTECCIÓ INDIVIDUAL

Codi	UA	Descripció	Riscos
H1411111	U	Casc de seguretat per a ús normal, contra cops, de polietilè, amb un pes màxim de 400 g (UNE EN 812:98)	1 / 2 / 3 / 6 / 10 / 12 / 14 / 17 / 25
H1411117	U	Casc de seguretat per a ús normal, contra cops, de polietilè, amb un pes màxim de 400 g, dotat de protectors auditius (UNE EN 812:98 i UNE EN 352-1:94)	26
H1421110	U	Ulleres de seguretat antiimpactes estandard, amb montura universal, amb visor transparent i tractament contra l'entelament (UNE EN 167:96 i UNE EN 168:96)	10 / 14
H1431101	U	Protector auditiu tipus tap (UNE EN 352-2:94 i UNE EN 458:94)	26
H1432012	U	Protector auditiu d'auricular, acoblat al cap amb arnès i orelles antisoroll, (UNE EN 352-1:94 i UNE EN 458:94)	14 / 26
H1433115	U	Protector auditiu tipus orellera acoplable a casc industrial de seguretat (UNE EN 352-1:94, UNE EN 397:95+erratum:96 i UNE EN 458:94)	26
H1445003	U	Mascareta de protecció respiratòria (UNE 81 282-91+1m:92)	17
H1446004	U	Mascareta de protecció filtrant contra partícules (UNE EN 149:92)	17
H1447005	U	Màscara de protecció respiratòria (UNE EN 136:98)	17
H144D205	U	Filtre contra partícules identificat amb banda de color blanc (EN 143:90//UNE 81 284-92) (UNE EN 12083:98)	17
H1457520	U	Parella de guants aïllants del fred i absorbents de les vibracions de PVC, sobre suport d'escuma de poliuretà, folrats interiorment amb teixit hidròfug amb maniguets fins a mig braç (UNE EN 511:96 i UNE EN 420:95)	14
H145C002	U	Parella de guants de protecció contra riscos mecànics comuns de construcció nivell 3 (UNE EN 420:94//UNE EN 388:95 i UNE EN 420:95)	14
H1461110	U	Parella de botes d'aigua de PVC de canya alta, sense plantilla metàl·lica, amb sola antilliscant i folrades de niló rentable (UNE EN 344:93+erratum:94+erratum:95+a1:97, UNE EN 344-2:96, UNE EN 345:93+a1:97, UNE EN 345-2:96, UNE EN 346:93+a1:97, UNE EN 346-2:96, UNE EN 347:97+a1:97 i UNE EN 347-96)	14
H1465275	U	Parella de botes baixes de seguretat industrial per a treballs de construcció en general, sense plantilla metàl·lica, resistent a la humitat, pell rectificada amb envoltant del turmell i empenya encoixinats, puntera metàl·lica, sola antilliscant i falca amortidora d'impactes al taló (UNE EN 344:93+erratum:94+erratum:95+a1:97, UNE EN 344-2:96, UNE EN 345:93+a1:97, UNE EN 345-2:96, UNE EN 346:93+a1:97, UNE EN 346-2:96, UNE EN 347:97+a1:97 i UNE EN 347-96)	1 / 2 / 3 / 6 / 10 / 12 / 14 / 25
H1474600	U	Cinturó antivibració, ajustable i de teixit transpirable	27
H147D405	U	Sistema anticaiguda compost per un arnès anticaiguda (marcat en 361) amb tirants, bandes secundàries, bandes subglúties, bandes de cuixa, recolzament dorsal per a subjecció, elements d'ajust, element dorsal per subjecció, elements d'ajust, element dorsal d'enganxament d'arnès anticaiguda i sivella, incorporat a un subsistema anticaiguda de tipus lliscant sobre línia d'ancoratge flexible de llargària 10 m (marcat en 353-2) (UNE EN 361:93, UNE EN 362:93, UNE EN 364:93+erratum 94, UNE EN 365:93 i UNE EN 353-2:93)	1
H147L005	U	Aparell d'ancoratge per equip de protecció individual contra caiguda d'alçària (UNE EN 795:97)	3 / 6
H147N000	U	Faixa de protecció dorsolumbar	13
H1481242	U	Granota de treball, color beige per a construcció, de polièster i cotó (65%-35%), trama 240, amb butxaques interiors (EN 340:93, ENV 343 i ISO 3758:91//UNE EN 340:94)	1 / 2 / 3 / 6 / 10 / 12 / 14 / 17 / 25
H1485800	U	Armilla, per a senyalista, amb tires reflectores a la cintura, al pit i a l'esquena (UNE EN 471:95+erratum:96)	12
H1486241	U	Cassaca 3/4, tipus enginyer, de polièster embuatada amb material aïllant amb butxaques exteriors	14
H1487350	U	Vestit impermeable per treballs d'edificació amb jaqueta, caputxa i pantalons per a edificació, de PVC soldat de 0,3 mm de gruix (UNE EN 340:94)	14

MITJANS AUXILIARS D'UTILITAT PREVENTIVA

Codi	UA	Descripció	Riscos
HX11X013	U	Maquinària amb cabina d'operari amb sistema de resguard i protecció integrat	12
HX11X022	U	Passadís de protecció prefabricat metàl·lic, amb sistema de seguretat integrat, de llargària 2,5 m, d'amplària 1,10 m, amb paviment de religa i rampes d'accés articulades, baranes metàl·liques reglamentàries	1
HX11X035	U	Estrebat de rases de serveis amb malla tèxtil de poliamida d'alta tenacitat i	3

ESTUDI DE SEGURETAT I SALUT

CONSTRUCCIÓ DE 29 HABITATGES DOTACIONALS I UN APARCAMENT EN SUPERFÍCIE A L'AVINGUDA FRANCESC MACIÀ, 25-27, SANT SADURNÍ D'ANOIA. (ALT PENEDES).

		apuntament amb accionament hidràulic des de l'exterior de la rasa	
HX11X036	U	Estrebat de rases amb escuts i apuntament interior amb estampadors interiors hidràulics o roscats	3
HX11X045	U	Estrebat amb tensor en pou circular	3
HX11X046	U	Estrebat amb tensor en pou rectangular	3
HX11X047	U	Apuntament amb panells sobre talús inestable	3
HX11X050	U	Enllumenat provisional de l'obra amb un nivell lumínic mínim de 250 lux	2 / 6 / 14 / 25
HX11X058	U	Senyal acústica de marxa enera	25
HX11X059	M2	Lona de polietilè amb malla de reforç per recobriment de càrrega de caixa de camió	10
HX11X060	M	Cable d'acer de guiat de material suspès	3
HX11X076	U	Anemòmetre fixe i amb el desmuntatge inclòs	14
HX11X077	U	Sonòmetre portàtil de rang dinàmic 23 a 130 dba (rms)	26
HX11X078	U	Luxòmetre portàtil	2 / 6 / 14
HX11X080	U	Termòmetre/ baròmetre	14
HX11X081	M	Tanca d'alçària 2 m, de planxa nervada d'acer galvanitzat, pals de tub d'acer galvanitzat col.locats cada 3 m sobre daus de formigó i amb el desmuntatge inclòs	25
HX11X082	U	Porta de planxa nervada d'acer galvanitzat, d'amplària 1 m i d'alçària 2 m, amb bastiment de tub d'acer galvanitzat, per a tanca de planxa metàl.lica i amb el desmuntatge inclòs	25
HX11X083	U	Porta de planxa nervada d'acer galvanitzat, d'amplària 5 m i d'alçària 2 m, amb bastiment de tub d'acer galvanitzat, per a tanca de planxa metàl.lica i amb el desmuntatge inclòs	25

SISTEMES DE PROTECCIÓ COL-LECTIVA

Codi	UA	Descripció	Riscos
H1511212	M2	Protecció de talús, amb malla metàl.lica galvanitzada de triple torsió, pas de malla 80 mm de d 2,4 mm, amb làmina de polietilè d'alta densitat, ancorada amb barres d'acer corrugat de d 20 mm i subjectada amb cables d'acer galvanitzat	3
H1522111	M	Barana de protecció en el perímetre de la coronació d'excavacions, d'alçària 1 m, amb travesser superior, travesser intermedi i muntants de tub metàl.lic de 2.3", sòcol de post de fusta, ancorada en el terreny amb daus de formigó i amb el desmuntatge inclòs	1
H1529013	M	Pantalla de protecció contra desprendiments de la capa superficial del mantell vegetal, per mitja vessant, d'alçària 2 m, amb xarxa de seguretat normalitzada (UNE 81-650-80) sobre posts de perfils IPN 140 encastats en el terra i subjectada amb cables d'acer de 3 mm de d i amb el desmuntatge inclòs	3
H152J105	M	Cable fiador per al cinturó de seguretat fixat en ancoratges de servei i amb el desmuntatge inclòs	1
H152R013	U	Estacada de protecció contra desprendiments del terreny, per mitja vessant, d'alçària 3 m, amb malla galvanitzada de triple torsió i malla electrosoldada sobre posts de perfils IPN 140 encastats en el terra i subjectada amb cables d'acer de 10 mm de d i amb el desmuntatge inclòs	3
H153A9F1	U	Topall per a descàrrega de camions en excavacions, de 4 m d'amplària amb tauló de fusta i perfils IPN 100 clavats al terreny i amb el desmuntatge inclòs	25
H15A2015	U	Llumenera de senyalització de maquinària en moviment de color ambre	25
HB2A1111	M	Perfil longitudinal flexible d'acer galvanitzat de secció de doble ona amb característiques AASHO, per a barreres de seguretat, col.locat sobre suport i amb el desmuntatge inclòs	25
HB2C1000	M	Barrera rígida en forma de campana de cares arrodonides, tipus New Jersey, prefabricada i col.locada	25
HBA31011	M2	Pintat sobre paviment de faixes superficials, amb pintura reflectora, amb màquina d'accionament manual	12 / 25
HBB11111	U	Placa amb pintura reflectora triangular de 70 cm de costat, per a senyals de trànsit, fixada i amb el desmuntatge inclòs	1 / 2 / 3 / 6
HBB20005	U	Senyal manual per senyalista	3 / 12
HBBA005	U	Senyal de prohibició, normalitzada amb pictograma negre sobre fons blanc, de forma circular amb cantells i banda transversal descendent d'esquerra a dreta a 45°, en color vermell, d 29 cm, amb cartell explicatiu rectangular, per ésser vista fins a 12 m, fixada i amb el desmuntatge inclòs	1 / 2 / 3 / 6 / 10 / 12 / 13 / 14 / 17 / 25 / 26 / 27
HBBAB115	U	Senyal d'obligació, normalitzada amb pictograma blanc sobre fons blau, de forma circular amb cantells en color blanc, d 29 cm, amb cartell explicatiu rectangular, per ésser vista fins 12 m, fixada i amb el desmuntatge inclòs	1 / 2 / 3 / 6 / 10 / 12 / 13 / 14 / 17 / 25 / 26 / 27
HBBAF004	U	Senyal d'advertència, normalitzada amb pictograma negre sobre fons groc, de forma triangular amb cantells negres, costat major 41 cm, amb cartell explicatiu rectangular, per ésser vista fins 12 m de distància, fixada i amb el desmuntatge inclòs	1 / 2 / 3 / 6 / 10 / 12 / 13 / 14 / 17 / 25 / 26 / 27
HBC19081	M	Cinta d'abalisament, amb un suport cada 5 m i amb el desmuntatge inclòs	1 / 2 / 10 / 12 / 25

ESTUDI DE SEGURETAT I SALUT

CONSTRUCCIÓ DE 29 HABITATGES DOTACIONALS I UN APARCAMENT EN SUPERFÍCIE A L'AVINGUDA FRANCESC MACIÀ, 25-27, SANT SADURNÍ D'ANOIA. (ALT PENEDES).

HBC1KJ00	M	Tanca mòbil metàl·lica de 2.5 m de llargària i 1 m d'alçària amb el desmuntatge inclòs	1 / 2
HBC1R801	U	Cascada lluminosa de 25 m de llargària (tl-8) i amb el desmuntatge inclòs	25

MESURES PREVENTIVES

Codi	Descripció	Riscos
I0000002	Planificar els treballs per a mantenir el màxim de temps possible les proteccions	1
I0000003	Itineraris preestablerts i balissats per al personal	1
I0000004	Revisió i manteniment periòdic de SPC	1
I0000005	Integrar la seguretat al disseny arquitectònic	1
I0000006	Disseny i estudi de les mesures preventives en fase de projecte	1
I0000012	Assegurar les escales de mà	1
I0000013	Ordre i neteja	2 / 6 / 17
I0000014	Preparació i manteniment de les superfícies de treball	2 / 6
I0000015	Organització de les zones de pas i emmagatzematge	2 / 6
I0000017	Als plans inclinats, treballar sobre superfícies rugoses i no lliscants	2
I0000023	Solicitar dades de les característiques físiques de les terres	3
I0000024	Execució de treballs a l'interior de rases per equips	3
I0000045	Formació	10 / 12 / 13
I0000051	Adequació dels recorreguts de la maquinària	12
I0000053	Procediment d'utilització de la maquinària	12
I0000054	Ús de recolzaments hidràulics	12
I0000055	Elecció dels equips de manteniment	13
I0000058	Adaptar la feina a les característiques individuals de la persona que la realitza	13
I0000059	Elecció dels materials alternatius poc pesats i més manegables	13
I0000060	Suspensió de les feines en condicions extremes	14
I0000061	Rotació dels llocs de treball	14 / 17 / 26 / 27
I0000062	Planificar els treballs per a realitzar-los en zones protegides	14
I0000074	Reg de les zones de treball	17
I0000079	Realitzar els treballs al aire lliure, sempre a sotavent	17
I0000103	Planificació de les àrees de treball	25
I0000104	Accessos i circulació independents per a personal i maquinària	25
I0000105	Anivellar la maquinària per a la realització de l'activitat	25
I0000106	El personal no ha de descansar al costat de màquines aturades	25
I0000107	Limitació de la velocitat dels vehicles	25
I0000108	Eliminar el soroll en origen	26
I0000110	Eliminar vibracions en origen	27

2.4 REBLERTS I TERRAPLENATS

REBLERT, TERRAPLENAT I COMPACTACIÓ DE TERRES, AMB MITJANTS MECANICS

Avaluació de riscos

Id	Risc	P	G	A
1	CAIGUDA DE PERSONES A DIFERENT NIVELL Situació: ITINERARIS A OBRA ACCÉS A FONTS PER A REBLIMENTS	1	2	2
2	CAIGUDA DE PERSONES AL MATEIX NIVELL Situació: ITINERARIS A OBRA ÀREA DE TREBALL SUPERFÍCIE IRREGULAR MANCA D'IL·LUMINACIÓ	1	1	1
3	CAIGUDA D'OBJECTES PER DESPLOM, ESFONDRAJAMENT O ENSORRAMENT Situació: A L'INTERIOR DE L'EXCAVACIÓ A REBLIR	1	2	2
10	PROJECCIÓ DE FRAGMENTS O PARTÍCULES Situació: MANTENIR AL PERSONAL ALLUNYAT DE LES MÀQUINES	2	1	2
12	ATRAPAMENT PER BOLCADA DE MÀQUINES, TRACTORS O VEHICLES Situació: RECORREGUT SOBRE TERRENYS IRREGULARS	1	2	2
13	SOBREESFORÇOS Situació: MANIPULACIÓ MANUAL COMPLEMENTA MÀQUINES	2	2	3
14	EXPOSICIÓ A CONDICIONS AMBIENTALS EXTREMES Situació: TREBALLS A L'EXTERIOR	1	2	2
16	EXPOSICIÓ A CONTACTES ELÈCTRICS Situació: CONTACTES DIRECTES I INDIRECTES	1	3	3
17	INHALACIÓ O INGESTIÓ DE SUBSTÀNCIES NOCIVES	2	1	2

ESTUDI DE SEGURETAT I SALUT

CONSTRUCCIÓ DE 29 HABITATGES DOTACIONALS I UN APARCAMENT EN SUPERFÍCIE A L'AVINGUDA FRANCESC MACIÀ, 25-27, SANT SADURNÍ D'ANOIA. (ALT PENEDES).

Situació: TERRES POLSOSSES			
25	ATROPELLAMENTS O COPS AMB VEHICLES	1	3 3
Situació: ITINERARIS SOBRE TERRENYS IRREGULARS			
26	EXPOSICIÓ A SOROLLS	2	1 2
Situació: MÀQUINES D'EXCAVACIÓ			
27	EXPOSICIÓ A VIBRACIONS	2	1 2
Situació: MARTELL PNEUMÀTIC			

P: Probabilitat (1,2,3) / G: Gravetat (1,2,3) / A: Avaluació (1,2,3,4,5)

EQUIPS PROTECCIÓ INDIVIDUAL

Codi	UA	Descripció	Riscos
H1411111	U	Casc de seguretat per a ús normal, contra cops, de polietilè, amb un pes màxim de 400 g (UNE EN 812:98)	1 / 2 / 3 / 10 / 12 / 16 / 17 / 25
H1414119	U	Casc de seguretat, de polietilè, amb un pes màxim de 400 g, amb pantalla facial amb visor de malla de reixeta metàl·lica per protecció de riscos mecànics, acoblada amb arnès abatible (UNE EN 812:98 i UNE EN 1731:97+a1:98)	14
H1421110	U	Ulleres de seguretat antiimpactes estàndard, amb montura universal, amb visor transparent i tractament contra l'entelament (UNE EN 167:96 i UNE EN 168:96)	10 / 14
H1431101	U	Protector auditiu tipus tap (UNE EN 352-2:94 i UNE EN 458:94)	26
H1432012	U	Protector auditiu d'auricular, acoblat al cap amb arnès i orelles antisoroll, (UNE EN 352-1:94 i UNE EN 458:94)	14
H1446004	U	Mascareta de protecció filtrant contra partícules (UNE EN 149:92)	17
H144D205	U	Filtre contra partícules identificat amb banda de color blanc (EN 143:90/UNE 81 284-92) (UNE EN 12083:98)	17
H1457520	U	Parella de guants aïllants del fred i absorbents de les vibracions de PVC, sobre suport d'escuma de poliuretà, folrats interiorment amb teixit hidròfug amb maniguets fins a mig braç (UNE EN 511:96 i UNE EN 420:95)	14
H145C002	U	Parella de guants de protecció contra riscos mecànics comuns de construcció nivell 3 (UNE EN 420:94/UNE EN 388:95 i UNE EN 420:95)	3
H1461110	U	Parella de botes d'aigua de PVC de canya alta, sense plantilla metàl·lica, amb sola antilliscant i folrades de niló rentable (UNE EN 344:93+erratum:94+erratum:95+a1:97, UNE EN 344-2:96, UNE EN 345:93+a1:97, UNE EN 345-2:96, UNE EN 346:93+a1:97, UNE EN 346-2:96, UNE EN 347:97+a1:97 i UNE EN 347-96)	14
H1465275	U	Parella de botes baixes de seguretat industrial per a treballs de construcció en general, sense plantilla metàl·lica, resistent a la humitat, pell rectificada amb envoltant del turmell i empenya encoixinats, puntera metàl·lica, sola antilliscant i falca amortidora d'impactes al taló (UNE EN 344:93+erratum:94+erratum:95+a1:97, UNE EN 344-2:96, UNE EN 345:93+a1:97, UNE EN 345-2:96, UNE EN 346:93+a1:97, UNE EN 346-2:96, UNE EN 347:97+a1:97 i UNE EN 347-96)	1 / 2 / 3 / 10 / 12 / 16 / 17 / 25
H1474600	U	Cinturó antivibració, ajustable i de teixit transpirable	27
H147N000	U	Faixa de protecció dorsolumbar	13
H1481242	U	Granota de treball, color beige per a construcció, de polièster i cotó (65%-35%), trama 240, amb butxaques interiors (EN 340:93, ENV 343 i ISO 3758:91/UNE EN 340:94)	1 / 2 / 3 / 10 / 12 / 14 / 16 / 17 / 25
H1485800	U	Armilla, per a senyalista, amb tires reflectores a la cintura, al pit i a l'esquena (UNE EN 471:95+erratum:96)	12
H1486241	U	Cassaca 3/4, tipus enginyer, de polièster embuatada amb material aïllant amb butxaques exteriors	14
H1487350	U	Vestit impermeable per treballs d'edificació amb jaqueta, caputxa i pantalons per a edificació, de PVC soldat de 0,3 mm de gruix (UNE EN 340:94)	14

MITJANS AUXILIARS D'UTILITAT PREVENTIVA

Codi	UA	Descripció	Riscos
H15A2024	U	Catifa portàtil de neoprè per treball en planols inclinats	2
HX11X013	U	Maquinària amb cabina d'operari amb sistema de resguard i protecció integrat	12
HX11X021	U	Passadís de protecció prefabricat metàl·lic, amb sistema de seguretat integrat, de llargària 2,5 m, d'amplària 1,10 m, amb paviment de religa i rampes d'accés articulades, baranes metàl·liques reglamentàries, muntants de 2 m d'alçària, sostre de xapa d'acer de 3 mm de gruix	2
HX11X048	U	Connexionat i cablejat provisional de la instal·lació elèctrica de l'obra amb sistema de protecció integrat	16
HX11X050	U	Enllumenat provisional de l'obra amb un nivell lumínic mínim de 250 lux	1 / 2 / 14 / 25
HX11X054	U	Instal·lació de posta a terra amb conductor de coure i electròde connectat a terra en rails de grua torre, masses metàl·liques, quadres elèctrics, conductors de protecció	16

ESTUDI DE SEGURETAT I SALUT

CONSTRUCCIÓ DE 29 HABITATGES DOTACIONALS I UN APARCAMENT EN SUPERFÍCIE A L'AVINGUDA FRANCESC MACIÀ, 25-27, SANT SADURNÍ D'ANOIA. (ALT PENEDES).

HX11X058	U	Senyal acústica de marxa enrera	12 /25
HX11X059	M2	Lona de polietilè amb malla de reforç per recobriments de càrrega de caixa de camió	10
HX11X076	U	Anemòmetre fixe i amb el desmuntatge inclòs	14
HX11X077	U	Sonòmetre portàtil de rang dinàmic 23 a 130 dba (rms)	26
HX11X078	U	Luxòmetre portàtil	2 /14
HX11X080	U	Termòmetre/ baròmetre	14
HX11X081	M	Tanca d'alçària 2 m, de planxa nervada d'acer galvanitzat, pals de tub d'acer galvanitzat col.locats cada 3 m sobre daus de formigó i amb el desmuntatge inclòs	25
HX11X082	U	Porta de planxa nervada d'acer galvanitzat, d'amplària 1 m i d'alçària 2 m, amb bastiment de tub d'acer galvanitzat, per a tanca de planxa metàl·lica i amb el desmuntatge inclòs	25
HX11X083	U	Porta de planxa nervada d'acer galvanitzat, d'amplària 5 m i d'alçària 2 m, amb bastiment de tub d'acer galvanitzat, per a tanca de planxa metàl·lica i amb el desmuntatge inclòs	25

SISTEMES DE PROTECCIÓ COL·LECTIVA

Codi	UA	Descripció	Riscos
H152R013	U	Estacada de protecció contra despreniments del terreny, per mitja vessant, d'alçària 3 m, amb malla galvanitzada de triple torsió i malla electrosoldada sobre posts de perfils IPN 140 encastats en el terra i subjectada amb cables d'acer de 10 mm de d i amb el desmuntatge inclòs	3
H153A9F1	U	Topall per a descàrrega de camions en excavacions, de 4 m d'amplària amb tauló de fusta i perfils IPN 100 clavats al terreny i amb el desmuntatge inclòs	12 /25
H1542013	U	Sistema de protecció solar de la zona de treball de 4x8 m i 3 m d'alçària a base de suports metàl·lics ancorats al terra, corda de fibra vegetal tensada i vela de polietilè perforada amb traus perimetralment nuada a les cordes amb el desmuntatge inclòs	14
H15A2015	U	Llumenera de senyalització de maquinària en moviment de color ambre	12 /25
HB2A1111	M	Perfil longitudinal flexible d'acer galvanitzat de secció de doble ona amb característiques AASHO, per a barreres de seguretat, col.locat sobre suport i amb el desmuntatge inclòs	25
HB2C1000	M	Barrera rígida en forma de campana de cares arrodonides, tipus New Jersey, prefabricada i col.locada	25
HBA31011	M2	Pintat sobre paviment de faixes superficials, amb pintura reflectora, amb màquina d'accionament manual	25
HBB11111	U	Placa amb pintura reflectora triangular de 70 cm de costat, per a senyals de trànsit, fixada i amb el desmuntatge inclòs	1 /2 /3
HBBA005	U	Senyal de prohibició, normalitzada amb pictograma negre sobre fons blanc, de forma circular amb cantells i banda transversal descendent d'esquerra a dreta a 45°, en color vermell, d 29 cm, amb cartell explicatiu rectangular, per ésser vista fins a 12 m, fixada i amb el desmuntatge inclòs	1 /2 /3 /10 /12 /13 /14 /16 /17 /25 /26 /27
HBBAB115	U	Senyal d'obligació, normalitzada amb pictograma blanc sobre fons blau, de forma circular amb cantells en color blanc, d 29 cm, amb cartell explicatiu rectangular, per ésser vista fins 12 m, fixada i amb el desmuntatge inclòs	1 /2 /3 /10 /12 /13 /14 /16 /17 /25 /26 /27
HBBAF004	U	Senyal d'advertència, normalitzada amb pictograma negre sobre fons groc, de forma triangular amb cantells negres, costat major 41 cm, amb cartell explicatiu rectangular, per ésser vista fins 12 m de distància, fixada i amb el desmuntatge inclòs	1 /2 /3 /10 /12 /13 /14 /16 /17 /25 /26 /27
HBC19081	M	Cinta d'abalisament, amb un suport cada 5 m i amb el desmuntatge inclòs	1 /2 /10 /12 /25

MESURES PREVENTIVES

Codi	Descripció	Riscos
I0000002	Planificar els treballs per a mantenir el màxim de temps possible les proteccions	1
I0000003	Itineraris preestablerts i balissats per al personal	1
I0000004	Revisió i manteniment periòdic de SPC	1
I0000009	Realitzar el reblert del trasdós del mur quan aquest estigui en condicions d'entrar en servei	1
I0000012	Assegurar les escales de mà	1
I0000013	Ordre i neteja	2
I0000014	Preparació i manteniment de les superfícies de treball	2
I0000015	Organització de les zones de pas i emmagatzematge	2
I0000017	Als plans inclinats, treballar sobre superfícies rugoses i no lliscants	2
I0000023	Solicitar dades de les característiques físiques de les terres	3
I0000024	Execució de treballs a l'interior de rases per equips	3
I0000045	Formació	10 /12 /13
I0000051	Adequació dels recorreguts de la maquinària	12
I0000053	Procediment d'utilització de la maquinària	12

ESTUDI DE SEGURETAT I SALUT

CONSTRUCCIÓ DE 29 HABITATGES DOTACIONALS I UN APARCAMENT EN SUPERFÍCIE A L'AVINGUDA FRANCESC MACIÀ, 25-27, SANT SADURNÍ D'ANOIA. (ALT PENEDES).

I0000054	Ús de recolzaments hidràulics	12
I0000055	Elecció dels equips de manteniment	13
I0000058	Adaptar la feina a les característiques individuals de la persona que la realitza	13
I0000060	Suspensió de les feines en condicions extremes	14
I0000061	Rotació dels llocs de treball	14 /17 /26 /27
I0000062	Planificar els treballs per a realitzar-los en zones protegides	14
I0000067	No treballar al costat de línies elèctriques amb cables nusos	16
I0000074	Reg de les zones de treball	17
I0000079	Realitzar els treballs al aire lliure, sempre a sotavent	17
I0000103	Planificació de les àrees de treball	25
I0000104	Accessos i circulació independents per a personal i maquinària	25
I0000105	Anivellar la maquinària per a la realització de l'activitat	25
I0000106	El personal no ha de descansar al costat de màquines aturades	25
I0000107	Limitació de la velocitat dels vehicles	25
I0000108	Eliminar el soroll en origen	26
I0000110	Eliminar vibracions en origen	27

2.5 CÀRREGA I TRANSPORT DE TERRES O RUNES

CÀRREGA MECÀNICA SOBRE CAMIÓ DE TERRES O RUNES PROCEDENTS D'EXCAVACIÓ I TRANSPORT A ABOCADOR

Avaluació de riscos

Id	Risc	P	G	A
1	CAIGUDA DE PERSONES A DIFERENT NIVELL Situació: ITINERARIS A OBRA	1	3	3
2	CAIGUDA DE PERSONES AL MATEIX NIVELL Situació: ITINERARIS A OBRA MANCA D'IL·LUMINACIÓ	1	2	2
6	TREPITJADES SOBRE OBJECTES Situació: ITINERARIS A OBRA ÀREA DE TREBALL MANCA D'IL·LUMINACIÓ	1	2	2
10	PROJECCIÓ DE FRAGMENTS O PARTÍCULES Situació: MANTENIR AL PERSONAL ALLUNYAT DE LA MAQUINÀRIA	2	2	3
12	ATRAPAMENT PER BOLCADA DE MÀQUINES, TRACTORS O VEHICLES Situació: RECORREGUTS SOBRE TERRENYS IRREGULARS	1	3	3
14	EXPOSICIÓ A CONDICIONS AMBIENTALS EXTREMES Situació: TREBALLS A L'EXTERIOR	1	2	2
17	INHALACIÓ O INGESTIÓ DE SUBSTÀNCIES NOCIVES Situació: TERRES POLSOSSES	2	1	2
25	ATROPELLAMENTS O COPS AMB VEHICLES Situació: ITINERARIS A OBRA SOBRE TERRENYS IRREGULARS	1	3	3
26	EXPOSICIÓ A SOROLLS Situació: MAQUINÀRIA DE CÀRREGA I TRANSPORT	2	1	2
27	EXPOSICIÓ A VIBRACIONS Situació: MARTELL PNEUMÀTIC	2	1	2

P: Probabilitat (1,2,3) / G: Gravetat (1,2,3) / A: Avaluació (1,2,3,4,5)

EQUIPS PROTECCIÓ INDIVIDUAL

Codi	UA	Descripció	Riscos
H141111	U	Casc de seguretat per a ús normal, contra cops, de polietilè, amb un pes màxim de 400 g (UNE EN 812:98)	1 /2 /6 /10 /12 /25
H141117	U	Casc de seguretat per a ús normal, contra cops, de polietilè, amb un pes màxim de 400 g, dotat de protectors auditius (UNE EN 812:98 i UNE EN 352-1:94)	26
H1414119	U	Casc de seguretat, de polietilè, amb un pes màxim de 400 g, amb pantalla facial amb visor de malla de reixeta metàl·lica per protecció de riscos mecànics, acoblada amb arnès abatible (UNE EN 812:98 i UNE EN 1731:97+a1:98)	14
H1421110	U	Ulleres de seguretat antiimpactes estandard, amb montura universal, amb visor transparent i tractament contra l'entelament (UNE EN 167:96 i UNE EN 168:96)	10 /14
H1431101	U	Protector auditiu tipus tap (UNE EN 352-2:94 i UNE EN 458:94)	26
H1432012	U	Protector auditiu d'auricular, acoblat al cap amb arnès i orelles antisoroll, (UNE EN 352-1:94 i UNE EN 458:94)	14 /26
H1433115	U	Protector auditiu tipus orellera acoplable a casc industrial de seguretat (UNE EN 352-1:94, UNE EN 397:95+erratum:96 i UNE EN 458:94)	26
H1446004	U	Mascareta de protecció filtrant contra partícules (UNE EN 149:92)	17

ESTUDI DE SEGURETAT I SALUT

CONSTRUCCIÓ DE 29 HABITATGES DOTACIONALS I UN APARCAMENT EN SUPERFÍCIE A L'AVINGUDA FRANCESC MACIÀ, 25-27, SANT SADURNÍ D'ANOIA. (ALT PENEDES).

H144D205	U	Filtre contra partícules identificat amb banda de color blanc (EN 143:90//UNE 81 284-92) (UNE EN 12083:98)	17
H1457520	U	Parella de guants aïllants del fred i absorbents de les vibracions de PVC, sobre suport d'escuma de poliuretà, folrats interiorment amb teixit hidròfug amb maniguets fins a mig braç (UNE EN 511:96 i UNE EN 420:95)	14
H145C002	U	Parella de guants de protecció contra riscos mecànics comuns de construcció nivell 3 (UNE EN 420:94//UNE EN 388:95 i UNE EN 420:95)	1 / 2 / 6
H1461110	U	Parella de botes d'aigua de PVC de canya alta, sense plantilla metàl·lica, amb sola antilliscant i folrades de niló rentable (UNE EN 344:93+erratum:94+erratum:95+a1:97, UNE EN 344-2:96, UNE EN 345:93+a1:97, UNE EN 345-2:96, UNE EN 346:93+a1:97, UNE EN 346-2:96, UNE EN 347:97+a1:97 i UNE EN 347-96)	14
H1465275	U	Parella de botes baixes de seguretat industrial per a treballs de construcció en general, sense plantilla metàl·lica, resistents a la humitat, pell rectificada amb envoltant del turmell i empenya encoixinats, puntera metàl·lica, sola antilliscant i falca amortidora d'impactes al taló (UNE EN 344:93+erratum:94+erratum:95+a1:97, UNE EN 344-2:96, UNE EN 345:93+a1:97, UNE EN 345-2:96, UNE EN 346:93+a1:97, UNE EN 346-2:96, UNE EN 347:97+a1:97 i UNE EN 347-96)	1 / 2 / 6 / 10 / 12 / 17 / 25
H1474600	U	Cinturó antivibració, ajustable i de teixit transpirable	27
H147D405	U	Sistema anticaiguda compost per un arnès anticaiguda (marcat en 361) amb tirants, bandes secundàries, bandes subglúties, bandes de cuixa, recolzament dorsal per a subjecció, elements d'ajust, element dorsal per subjecció, elements d'ajust, element dorsal d'enganxament d'arnès anticaiguda i sivella, incorporat a un subsistema anticaiguda de tipus lliscant sobre línia d'ancoratge flexible de llargària 10 m (marcat en 353-2) (UNE EN 361:93, UNE EN 362:93, UNE EN 364:93+erratum 94, UNE EN 365:93 i UNE EN 353-2:93)	1
H1481242	U	Granota de treball, color beige per a construcció, de polièster i cotó (65%-35%), trama 240, amb butxaques interiors (EN 340:93, ENV 343 i ISO 3758:91//UNE EN 340:94)	1 / 2 / 6 / 10 / 12 / 14 / 17 / 25
H1485800	U	Armill, per a senyalista, amb tires reflectores a la cintura, al pit i a l'esquena (UNE EN 471:95+erratum:96)	12
H1486241	U	Cassaca 3/4, tipus enginyer, de polièster embuatada amb material aïllant amb butxaques exteriors	14
H1487350	U	Vestit impermeable per treballs d'edificació amb jaqueta, caputxa i pantalons per a edificació, de PVC soldat de 0,3 mm de gruix (UNE EN 340:94)	14

MITJANS AUXILIARS D'UTILITAT PREVENTIVA

Codi	UA	Descripció	Riscos
H15A2024	U	Catifa portàtil de neoprè per treball en planols inclinats	2
HX11X013	U	Maquinària amb cabina d'operari amb sistema de resguard i protecció integrat	12
HX11X021	U	Passadís de protecció prefabricat metàl·lic, amb sistema de seguretat integrat, de llargària 2,5 m, d'amplària 1,10 m, amb paviment de religa i rampes d'accés articulades, baranes metàl·liques reglamentàries, muntants de 2 m d'alçària, sostre de xapa d'acer de 3 mm de gruix	2
HX11X022	U	Passadís de protecció prefabricat metàl·lic, amb sistema de seguretat integrat, de llargària 2,5 m, d'amplària 1,10 m, amb paviment de religa i rampes d'accés articulades, baranes metàl·liques reglamentàries	1
HX11X050	U	Enllumenat provisional de l'obra amb un nivell lumínic mínim de 250 lux	2 / 6 / 14 / 25
HX11X058	U	Senyal acústica de marxa enrera	12 / 25
HX11X059	M2	Lona de polietilè amb malla de reforç per recobriment de càrrega de caixa de camió	10
HX11X076	U	Anemòmetre fixe i amb el desmuntatge inclòs	14
HX11X077	U	Sonòmetre portàtil de rang dinàmic 23 a 130 dba (rms)	26
HX11X078	U	Luxòmetre portàtil	2 / 6 / 14
HX11X081	M	Tanca d'alçària 2 m, de planxa nervada d'acer galvanitzat, pals de tub d'acer galvanitzat col·locats cada 3 m sobre daus de formigó i amb el desmuntatge inclòs	25
HX11X082	U	Porta de planxa nervada d'acer galvanitzat, d'amplària 1 m i d'alçària 2 m, amb bastiment de tub d'acer galvanitzat, per a tanca de planxa metàl·lica i amb el desmuntatge inclòs	25
HX11X083	U	Porta de planxa nervada d'acer galvanitzat, d'amplària 5 m i d'alçària 2 m, amb bastiment de tub d'acer galvanitzat, per a tanca de planxa metàl·lica i amb el desmuntatge inclòs	25

SISTEMES DE PROTECCIÓ COL·LECTIVA

Codi	UA	Descripció	Riscos
H1522111	M	Barana de protecció en el perímetre de la coronació d'excavacions, d'alçària 1 m,	1

ESTUDI DE SEGURETAT I SALUT

CONSTRUCCIÓ DE 29 HABITATGES DOTACIONALS I UN APARCAMENT EN SUPERFÍCIE A L'AVINGUDA FRANCESC MACIÀ, 25-27, SANT SADURNÍ D'ANOIA. (ALT PENEDES).

		amb travesser superior, travesser intermedi i muntants de tub metàl·lic de 2.3'', sòcol de post de fusta, ancorada en el terreny amb daus de formigó i amb el desmuntatge inclòs	
H152J105	M	Cable fiador per al cinturó de seguretat fixat en ancoratges de servei i amb el desmuntatge inclòs	1
H153A9F1	U	Topall per a descàrrega de camions en excavacions, de 4 m d'amplària amb tauló de fusta i perfils IPN 100 clavats al terreny i amb el desmuntatge inclòs	12 /25
H15A2015	U	Llumenera de senyalització de maquinària en moviment de color ambre	12 /25
HB2A1111	M	Perfil longitudinal flexible d'acer galvanitzat de secció de doble ona amb característiques AASHO, per a barreres de seguretat, col·locat sobre suport i amb el desmuntatge inclòs	25
HB2C1000	M	Barrera rígida en forma de campana de cares arrodonides, tipus New Jersey, prefabricada i col·locada	25
HBA31011	M2	Pintat sobre paviment de faixes superficials, amb pintura reflectora, amb màquina d'accionament manual	12
HBB11111	U	Placa amb pintura reflectora triangular de 70 cm de costat, per a senyals de trànsit, fixada i amb el desmuntatge inclòs	1 /2 /6
HBBA005	U	Senyal de prohibició, normalitzada amb pictograma negre sobre fons blanc, de forma circular amb cantells i banda transversal descendent d'esquerra a dreta a 45°, en color vermell, d 29 cm, amb cartell explicatiu rectangular, per ésser vista fins a 12 m, fixada i amb el desmuntatge inclòs	1 /2 /6 /10 /12 /14 /17 /25 /26 /27
HBBAB115	U	Senyal d'obligació, normalitzada amb pictograma blanc sobre fons blau, de forma circular amb cantells en color blanc, d 29 cm, amb cartell explicatiu rectangular, per ésser vista fins 12 m, fixada i amb el desmuntatge inclòs	1 /2 /6 /10 /12 /14 /17 /25 /26 /27
HBBAF004	U	Senyal d'avertència, normalitzada amb pictograma negre sobre fons groc, de forma triangular amb cantells negres, costat major 41 cm, amb cartell explicatiu rectangular, per ésser vista fins 12 m de distància, fixada i amb el desmuntatge inclòs	1 /2 /6 /10 /12 /14 /17 /25 /26 /27
HBC19081	M	Cinta d'abalisament, amb un suport cada 5 m i amb el desmuntatge inclòs	1 /2 /10 /12 /14 /25
HBC1KJ00	M	Tanca mòbil metàl·lica de 2.5 m de llargària i 1 m d'alçària amb el desmuntatge inclòs	1
HBC1R801	U	Cascada lluminosa de 25 m de llargària (tl-8) i amb el desmuntatge inclòs	25
HBC1S0K0	U	Llanterna de tràfic amb con difusor, recarregable	25

MESURES PREVENTIVES

Codi	Descripció	Riscos
I0000002	Planificar els treballs per a mantenir el màxim de temps possible les proteccions	1
I0000003	Itineraris preestablerts i balissats per al personal	1
I0000004	Revisió i manteniment periòdic de SPC	1
I0000013	Ordre i neteja	2 /6
I0000014	Preparació i manteniment de les superfícies de treball	2 /6
I0000015	Organització de les zones de pas i emmagatzematge	2 /6
I0000017	Als plans inclinats, treballar sobre superfícies rugoses i no lliscants	2
I0000045	Formació	10 /12
I0000051	Adequació dels recorreguts de la maquinària	12
I0000053	Procediment d'utilització de la maquinària	12
I0000054	Ús de recolzaments hidràulics	12
I0000060	Suspensió de les feines en condicions extremes	14
I0000061	Rotació dels llocs de treball	14 /17 /27
I0000062	Planificar els treballs per a realitzar-los en zones protegides	14
I0000074	Reg de les zones de treball	17
I0000079	Realitzar els treballs al aire lliure, sempre a sotavent	17
I0000103	Planificació de les àrees de treball	25
I0000104	Accessos i circulació independents per a personal i maquinària	25
I0000105	Anivellar la maquinària per a la realització de l'activitat	25
I0000106	El personal no ha de descansar al costat de màquines aturades	25
I0000107	Limitació de la velocitat dels vehicles	25
I0000108	Eliminar el soroll en origen	26
I0000110	Eliminar vibracions en origen	27

3 FONAMENTS

3.1 FONAMENTS SUPERFICIALS

FONAMENTS SUPERFICIALS REALIZATS AMB FORMIGÓ EN MASA O ARMAT, CONSIDERANT PER A LA SEVA EXECUCIÓ, ENCOFRAT (FUSTA, PLAFONS PREFABRICATS), ABOCAMENT DE FORMIGÓ DES DE CAMIÓ, AMB CUBILOT O BOMBA, I MUNTATGE D'ARMADURES

ESTUDI DE SEGURETAT I SALUT

CONSTRUCCIÓ DE 29 HABITATGES DOTACIONALS I UN APARCAMENT EN SUPERFÍCIE A L'AVINGUDA FRANCESC MACIÀ, 25-27, SANT SADURNÍ D'ANOIA. (ALT PENEDES).

Avaluació de riscos

Id	Risc	P	G	A
1	CAIGUDA DE PERSONES A DIFERENT NIVELL Situació: ITINERARIS A OBRA CAIGUDES A POUS O RASES	2	1	2
2	CAIGUDA DE PERSONES AL MATEIX NIVELL Situació: ITINERARIS A OBRA ÀREA DE TREBALL MANCA D'IL·LUMINACIÓ	2	1	2
4	CAIGUDA D'OBJECTES PER MANIPULACIÓ O DE MATERIALS TRANSPORTATS Situació: MANIPULACIÓ D'APLECS	2	2	3
6	TREPITJADES SOBRE OBJECTES Situació: ITINERARIS A OBRA ÀREES DE TREBALL MANCA D'IL·LUMINACIÓ	2	1	2
9	COPS AMB OBJECTES O EINES (TALLS) Situació: EINES	2	2	3
10	PROJECCIÓ DE FRAGMENTS O PARTÍCULES Situació: MANIPULACIÓ DE MATERIALS	2	2	3
11	ATRAPAMENT PER O ENTRE OBJECTES Situació: ATRAPAMENT PER ENCOFRATS PLAFONS DE MALLAZO ELEMENTS FERRALLATS	1	2	2
13	SOBREESFORÇOS Situació: MANIPULACIÓ MANUAL	2	2	3
14	EXPOSICIÓ A CONDICIONS AMBIENTALS EXTREMES Situació: TREBALLS A L'EXTERIOR	1	2	2
16	EXPOSICIÓ A CONTACTES ELÈCTRICS Situació: CONTACTES DIRECTES I INDIRECTES	1	3	3
18	CONTACTES AMB SUBSTÀNCIES CÀUSTIQUES I/O CORROSIVES Situació: CONTACTE AMB AGLOMERANTS	2	1	2
25	ATROPELLAMENTS O COPS AMB VEHICLES Situació: ITINERARIS SOBRE TERRENYS IRREGULARS CIRCULACIÓ A LA VORA DE RASES I POUS	1	2	2

P: Probabilitat (1,2,3) / G: Gravetat (1,2,3) / A: Avaluació (1,2,3,4,5)

EQUIPS PROTECCIÓ INDIVIDUAL

Codi	UA	Descripció	Riscos
H1411111	U	Casc de seguretat per a ús normal, contra cops, de polietilè, amb un pes màxim de 400 g (UNE EN 812:98)	1 / 2 / 4 / 6 / 9 / 10 / 11 / 14 / 16 / 18 / 25
H1411115	U	Casc de seguretat per a ús normal, contra cops, de polietilè, amb un pes màxim de 400 g, amb tires reflectants (UNE EN 812:98)	25
H1421110	U	Ulleres de seguretat antiimpactes estàndard, amb montura universal, amb visor transparent i tractament contra l'entelament (UNE EN 167:96 i UNE EN 168:96)	10 / 14 / 18
H1455710	U	Parella de guants de protecció contra riscos mecànics de ferrallista d'alta resistència al tall i a l'abració, nivell 4, amb dits i palmell de cautxu rugós sobre suport de cotó i subjecció elàstica al canell (UNE EN 388:95 i UNE EN 420:95)	9
H1457520	U	Parella de guants aïllants del fred i absorbents de les vibracions de PVC, sobre suport d'escuma de poliuretà, folrats interiorment amb teixit hidròfug amb maniguets fins a mig braç (UNE EN 511:96 i UNE EN 420:95)	14
H145C002	U	Parella de guants de protecció contra riscos mecànics comuns de construcció nivell 3 (UNE EN 420:94//UNE EN 388:95 i UNE EN 420:95)	9
H145E003	U	Parella de guants de protecció contra agents químics i microorganismes (UNE EN 374-1-2-3:95 i UNE EN 420:95)	18
H145F004	U	Parella de guants d'alta visibilitat pigmentats en color fosforescent per a estibadors de càrregues amb grua i/o senyalistes (EN 471 i EN 420:94// UNE 471:95+erratum:96 i UNE EN 420:95)	25
H145K153	U	Parella de guants de material aïllant per treballs elèctrics. Classe 00. Logotip color beige, tensió màxima 500 v (UNE EN 420:95)	16
H1461110	U	Parella de botes d'aigua de PVC de canya alta, sense plantilla metàl·lica, amb sola antilliscant i folrades de niló rentable (UNE EN 344:93+erratum:94+erratum:95+a1:97, UNE EN 344-2:96, UNE EN 345:93+a1:97, UNE EN 345-2:96, UNE EN 346:93+a1:97, UNE EN 346-2:96, UNE EN 347:97+a1:97 i UNE EN 347-96)	14
H1465275	U	Parella de botes baixes de seguretat industrial per a treballs de construcció en	1 / 2 / 4 / 6 / 9 / 10

ESTUDI DE SEGURETAT I SALUT

CONSTRUCCIÓ DE 29 HABITATGES DOTACIONALS I UN APARCAMENT EN SUPERFÍCIE A L'AVINGUDA FRANCESC MACIÀ, 25-27, SANT SADURNÍ D'ANOIA. (ALT PENEDES).

		general, sense plantilla metàl·lica, resistent a la humitat, pell rectificada amb envoltant del turmell i empenya encoixinats, puntera metàl·lica, sola antilliscant i falca amortidora d'impactes al taló (UNE EN 344:93+erratum:94+erratum:95+a1:97, UNE EN 344-2:96, UNE EN 345:93+a1:97, UNE EN 345-2:96, UNE EN 346:93+a1:97, UNE EN 346-2:96, UNE EN 347:97+a1:97 i UNE EN 347-:96)	/11 /14 /16 /18 /25
H146J364	U	Parella de plantilles anticlaus de fleix d'acer de 0,4 mm de gruix, de 120 kg de perforació per punxó superior a 1.100 n, pintades amb pintures epoxi i folrades (UNE EN 344-2:96 i UNE EN 12568:98)	6
H147N000	U	Faixa de protecció dorsolumbar	13
H1481242	U	Granota de treball, color beige per a construcció, de polièster i cotó (65%-35%), trama 240, amb butxaques interiors (EN 340:93, ENV 343 i ISO 3758:91//UNE EN 340:94)	1 /2 /4 /6 /9 /10 /11 /14 /16 /18 /25
H1485140	U	Armilla de treball de polièster embuatada amb material aïllant	14
H1485800	U	Armilla, per a senyalista, amb tires reflectores a la cintura, al pit i a l'esquena (UNE EN 471:95+erratum:96)	25
H1486241	U	Cassaca 3/4, tipus enginyer, de polièster embuatada amb material aïllant amb butxaques exteriors	14
H1487350	U	Vestit impermeable per treballs d'edificació amb jaqueta, caputxa i pantalons per a edificació, de PVC soldat de 0,3 mm de gruix (UNE EN 340:94)	14

MITJANS AUXILIARS D'UTILITAT PREVENTIVA

Codi	UA	Descripció	Riscos
HX11X012	U	Serra circular reglamentària amb certificat ce, equipada amb sistema integrat de seguretat amb protector de disc inferior fixe, superior abatible, aturada d'emergència amb fre-motor, ganivet divisor, regle guia longitudinal i transversal	9/10
HX11X014	U	Eina elèctrica amb sistema de doble aïllament integrat	16
HX11X022	U	Passadís de protecció prefabricat metàl·lic, amb sistema de seguretat integrat, de llargària 2,5 m, d'amplària 1,10 m, amb paviment de religa i rampes d'accés articulades, baranes metàl·liques reglamentàries	1 /11
HX11X024	U	Connexió elèctrica de seguretat tipus petaca	16
HX11X048	U	Connexionat i cablejat provisional de la instal·lació elèctrica de l'obra amb sistema de protecció integrat	16
HX11X049	U	Quadre elèctric secundari provisional d'obra amb sistema de protecció integrat	16
HX11X050	U	Enllumenat provisional de l'obra amb un nivell lumínic mínim de 250 lux	2 /6 /14
HX11X055	U	Interruptor diferencial de sensibilitat mitjana (300 mA), i 40 A d'intensitat nominal	16
HX11X058	U	Senyal acústica de marxa enrera	25
HX11X059	M2	Lona de polietilè amb malla de reforç per recobriments de càrrega de caixa de camió	4
HX11X061	U	Retenedor de pilota de neteja incorporat a l'equip de bombeig del formigó	9
HX11X064	U	Cinturó portaeines	9
HX11X075	U	Equip comprovador portàtil complet d'instal·lacions de baixa tensió	16
HX11X076	U	Anemòmetre fixe i amb el desmuntatge inclòs	14
HX11X078	U	Luxòmetre portàtil	2 /6
HX11X080	U	Termòmetre/ baròmetre	14
HX11X081	M	Tanca d'alçària 2 m, de planxa nervada d'acer galvanitzat, pals de tub d'acer galvanitzat col·locats cada 3 m sobre daus de formigó i amb el desmuntatge inclòs	25
HX11X082	U	Porta de planxa nervada d'acer galvanitzat, d'amplària 1 m i d'alçària 2 m, amb bastiment de tub d'acer galvanitzat, per a tanca de planxa metàl·lica i amb el desmuntatge inclòs	25
HX11X083	U	Porta de planxa nervada d'acer galvanitzat, d'amplària 5 m i d'alçària 2 m, amb bastiment de tub d'acer galvanitzat, per a tanca de planxa metàl·lica i amb el desmuntatge inclòs	25
HX11X089	U	Transformador de seguretat de 24 v, col·locat i amb el desmuntatge inclòs	16

SISTEMES DE PROTECCIÓ COL·LECTIVA

Codi	UA	Descripció	Riscos
H1522111	M	Barana de protecció en el perímetre de la coronació d'excavacions, d'alçària 1 m, amb travesser superior, travesser intermedi i muntants de tub metàl·lic de 2,3'', sòcol de post de fusta, ancorada en el terreny amb daus de formigó i amb el desmuntatge inclòs	1
H153A9F1	U	Topall per a descàrrega de camions en excavacions, de 4 m d'amplària amb tauló de fusta i perfils IPN 100 clavats al terreny i amb el desmuntatge inclòs	4
H1542013	U	Sistema de protecció solar de la zona de treball de 4x8 m i 3 m d'alçària a base de suports metàl·lics ancorats al terra, corda de fibra vegetal tensada i vela de polietilè perforada amb traus perimetral nuada a les cordes amb el desmuntatge inclòs	14
H15A2015	U	Llumenera de senyalització de maquinària en moviment de color ambre	25

ESTUDI DE SEGURETAT I SALUT

CONSTRUCCIÓ DE 29 HABITATGES DOTACIONALS I UN APARCAMENT EN SUPERFÍCIE A L'AVINGUDA FRANCESC MACIÀ, 25-27, SANT SADURNÍ D'ANOIA. (ALT PENEDES).

H15B5005	U	Equip de connexió a terra de línia elèctrica aèria de distribució, amb 3 perxes telescòpiques per a conductors de 7 a 380 mm2 secció i per una alçària d'11,5 m, com a màxim, cable de coure de 35 mm2 de secció i piqueta de connexió a terra	16
HBA31011	M2	Pintat sobre paviment de faixes superficials, amb pintura reflectora, amb màquina d'accionament manual	4 /10 /11 /25
HBB11111	U	Placa amb pintura reflectora triangular de 70 cm de costat, per a senyals de trànsit, fixada i amb el desmuntatge inclòs	2 /6 /9 /25
HBB20005	U	Senyal manual per senyalista	4
HBBA005	U	Senyal de prohibició, normalitzada amb pictograma negre sobre fons blanc, de forma circular amb cantells i banda transversal descendent d'esquerra a dreta a 45°, en color vermell, d 29 cm, amb cartell explicatiu rectangular, per ésser vista fins a 12 m, fixada i amb el desmuntatge inclòs	1 /2 /6 /9 /10 /11 /16 /25
HBBAB115	U	Senyal d'obligació, normalitzada amb pictograma blanc sobre fons blau, de forma circular amb cantells en color blanc, d 29 cm, amb cartell explicatiu rectangular, per ésser vista fins 12 m, fixada i amb el desmuntatge inclòs	1 /2 /6 /9 /10 /11 /16 /25
HBBAE001	U	Rètol de maniobra en quadre o pupitre de control elèctric col.locat adherit (MIE-RAT.10)	16
HBBAF004	U	Senyal d'avertència, normalitzada amb pictograma negre sobre fons groc, de forma triangular amb cantells negres, costat major 41 cm, amb cartell explicatiu rectangular, per ésser vista fins 12 m de distància, fixada i amb el desmuntatge inclòs	1 /2 /6 /9 /10 /11 /16 /25
HBC19081	M	Cinta d'abalament, amb un suport cada 5 m i amb el desmuntatge inclòs	1 /2 /4 /10 /25
HBC1KJ00	M	Tanca mòbil metàl·lica de 2.5 m de llargària i 1 m d'alçària amb el desmuntatge inclòs	1 /25

MESURES PREVENTIVES

Codi	Descripció	Riscos
I0000002	Planificar els treballs per a mantenir el màxim de temps possible les proteccions	1
I0000003	Itineraris preestablerts i balissats per al personal	1
I0000004	Revisió i manteniment periòdic de SPC	1
I0000005	Integrar la seguretat al disseny arquitectonic	1
I0000012	Assegurar les escales de mà	1
I0000013	Ordre i neteja	2 /6
I0000014	Preparació i manteniment de les superfícies de treball	2 /6
I0000015	Organització de les zones de pas i emmagatzematge	2 /6
I0000025	Planificació d'àrees i llocs de treball	4
I0000026	Planificació de recorreguts i maniobres per a màquines i camions	4
I0000027	Elecció dels mitjans auxiliars de manteniment	4
I0000028	Impedir l'accés de personal dins del radi d'acció de càrregues suspeses	4
I0000029	No balancejar les càrregues suspeses	4
I0000031	Per a la manipulació de materials voluminosos i/o pesats, sol·licitar un procediment de treball específic	4
I0000033	Solicitar habilitació professional del personal encarregat del manteniment de l'obra	4
I0000038	Substituir lo manual per lo mecànic	9 /10
I0000039	Planificació de compra i programa de manteniment d'eines	9
I0000040	Formació de l'operari en l'ús i manteniment d'eines	9
I0000041	Substituir la fabricació a obra per la prefabricació a taller	9
I0000042	Evitar processos de manipulació de materials a obra	9
I0000044	Evitar processos de tallat de materials a l'obra	10
I0000045	Formació	10 /13 /18
I0000046	Evitar processos d'ajust en obra	10
I0000047	Planificació i procediments per a la càrrega i descàrrega de materials	11
I0000050	No treballar ni estar al radi d'acció de les càrregues suspeses	11
I0000055	Elecció dels equips de manteniment	13
I0000058	Adaptar la feina a les característiques individuals de la persona que la realitza	13
I0000059	Elecció dels materials alternatius poc pesats i més manegables	13
I0000060	Suspensió de les feines en condicions extremes	14
I0000061	Rotació dels llocs de treball	14
I0000062	Planificar els treballs per a realitzar-los en zones protegides	14
I0000063	En cas de vent, apuntament i fixació de tots els elements inestables	14
I0000067	No treballar al costat de línies elèctriques amb cables nusos	16
I0000068	Elecció i manteniment de les eines elèctriques	16
I0000069	Formació i habilitació específica per a cada eina	16
I0000070	Compliment del REBT pel que fa a equips de protecció	16
I0000071	Revisió de la posta a terra	16
I0000073	Disposar de quadres elèctrics secundaris	16

ESTUDI DE SEGURETAT I SALUT

CONSTRUCCIÓ DE 29 HABITATGES DOTACIONALS I UN APARCAMENT EN SUPERFÍCIE A L'AVINGUDA FRANCESC MACIÀ, 25-27, SANT SADURNÍ D'ANOIA. (ALT PENEDES).

I0000086	Substituir els materials amb substàncies nocives	18
I0000103	Planificació de les àrees de treball	25
I0000104	Accessos i circulació independents per a personal i maquinària	25
I0000105	Anivellar la maquinària per a la realització de l'activitat	25
I0000106	El personal no ha de descansar al costat de màquines aturades	25
I0000107	Limitació de la velocitat dels vehicles	25

3.2 PROFUNDES

FONAMENTS PROFUNDS REALITZATS AMB FORMIGÓ ARMAT, MITJANÇANT LES TÈCNiques DE PILOTATGE, MICROPILOTS O MURS PANTALLA, CONSIDERANT PER A LA SEVA EXECUCIÓ, EL MUNTATGE I COL·LOCACIÓ D'ARMADURES I L'ABOCAMENT DE FORMIGÓ, AIXÍ COM ELS MITJANS AUXILIARS PROPIS D'AQUESTES TÈCNiques

Avaluació de riscos

Id	Risc	P	G	A
1	CAIGUDA DE PERSONES A DIFERENT NIVELL Situació: ITINERARIS A OBRA POUS I RASES DE GRAN FONDARIA	1	3	3
2	CAIGUDA DE PERSONES AL MATEIX NIVELL Situació: ITINERARIS A OBRA ÀREA DE TREBALL MANCA D'IL·LUMINACIÓ	2	1	2
4	CAIGUDA D'OBJECTES PER MANIPULACIÓ O DE MATERIALS TRANSPORTATS Situació: MANIPULACIÓ D'APLECS	2	3	4
6	TREPITJADES SOBRE OBJECTES Situació: ITINERARIS A OBRA ÀREA DE TREBALL MANCA D'IL·LUMINACIÓ	2	1	2
9	COPS AMB OBJECTES O EINES (TALLS) Situació: EINES	3	1	3
11	ATRAPAMENT PER O ENTRE OBJECTES Situació: PLAFONS, ELEMENTS FERRALLATS	2	3	4
14	EXPOSICIÓ A CONDICIONS AMBIENTALS EXTREMES Situació: TREBALLS A L'EXTERIOR	1	2	2
16	EXPOSICIÓ A CONTACTES ELÈCTRICS Situació: CONTACTES DIRECTES I INDIRECTES	1	3	3
18	CONTACTES AMB SUBSTÀNCIES CAÚSTIQUES I/O CORROSIVES Situació: CONTACTE AMB AGLOMERANTS	2	1	2
25	ATROPELLAMENTS O COPS AMB VEHICLES Situació: ITINERARIS SOBRE TERRENYS IRREGULARS	1	2	2
26	EXPOSICIÓ A SOROLLS Situació: MÀQUINES DE CLAVAMENT	2	1	2

P: Probabilitat (1,2,3) / G: Gravetat (1,2,3) / A: Avaluació (1,2,3,4,5)

EQUIPS PROTECCIÓ INDIVIDUAL

Codi	UA	Descripció	Riscos
H1411111	U	Casc de seguretat per a ús normal, contra cops, de polietilè, amb un pes màxim de 400 g (UNE EN 812:98)	1 / 2 / 4 / 6 / 9 / 11 / 14 / 16 / 18 / 25
H1411117	U	Casc de seguretat per a ús normal, contra cops, de polietilè, amb un pes màxim de 400 g, dotat de protectors auditius (UNE EN 812:98 i UNE EN 352-1:94)	26
H1421110	U	Ulleres de seguretat antiimpactes estàndard, amb montura universal, amb visor transparent i tractament contra l'entelament (UNE EN 167:96 i UNE EN 168:96)	14 / 18
H1431101	U	Protector auditiu tipus tap (UNE EN 352-2:94 i UNE EN 458:94)	26
H1432012	U	Protector auditiu d'auricular, acoblat al cap amb arnès i orelles antisoroll, (UNE EN 352-1:94 i UNE EN 458:94)	26
H1433115	U	Protector auditiu tipus orellera acopable a casc industrial de seguretat (UNE EN 352-1:94, UNE EN 397:95+erratum:96 i UNE EN 458:94)	26
H1455710	U	Parella de guants de protecció contra riscos mecànics de ferrallista d'alta resistència	9 / 11

ESTUDI DE SEGURETAT I SALUT

CONSTRUCCIÓ DE 29 HABITATGES DOTACIONALS I UN APARCAMENT EN SUPERFÍCIE A L'AVINGUDA FRANCESC MACIÀ, 25-27, SANT SADURNÍ D'ANOIA. (ALT PENEDES).

		al tall i a l'abradió, nivell 4, amb dits i palmell de cautxu rugós sobre suport de cotó i subjecció elàstica al canell (UNE EN 388:95 i UNE EN 420:95)	
H1457520	U	Parella de guants aïllants del fred i absorbents de les vibracions de PVC, sobre suport d'escuma de poliuretà, folrats interiorment amb teixit hidròfug amb maniguets fins a mig braç (UNE EN 511:96 i UNE EN 420:95)	14
H145C002	U	Parella de guants de protecció contra riscos mecànics comuns de construcció nivell 3 (UNE EN 420:94/UNE EN 388:95 i UNE EN 420:95)	9 / 11
H145E003	U	Parella de guants de protecció contra agents químics i microorganismes (UNE EN 374-1-2-3:95 i UNE EN 420:95)	18
H145K153	U	Parella de guants de material aïllant per treballs elèctrics. Classe 00. Logotip color beige, tensió màxima 500 v (UNE EN 420:95)	16
H1461110	U	Parella de botes d'aigua de PVC de canya alta, sense plantilla metàl·lica, amb sola antilliscant i folrades de niló rentable (UNE EN 344:93+erratum:94+erratum:95+a1:97, UNE EN 344-2:96, UNE EN 345:93+a1:97, UNE EN 345-2:96, UNE EN 346:93+a1:97, UNE EN 346-2:96, UNE EN 347:97+a1:97 i UNE EN 347-96)	14
H1465275	U	Parella de botes baixes de seguretat industrial per a treballs de construcció en general, sense plantilla metàl·lica, resistents a la humitat, pell rectificada amb envoltant del turmell i empenya encoixinats, puntera metàl·lica, sola antilliscant i falca amortidora d'impactes al taló (UNE EN 344:93+erratum:94+erratum:95+a1:97, UNE EN 344-2:96, UNE EN 345:93+a1:97, UNE EN 345-2:96, UNE EN 346:93+a1:97, UNE EN 346-2:96, UNE EN 347:97+a1:97 i UNE EN 347-96)	1 / 2 / 4 / 6 / 9 / 11 / 14 / 16 / 18 / 25
H146J364	U	Parella de plantilles anticlaus de fleix d'acer de 0,4 mm de gruix, de 120 kg de perforació per punxó superior a 1.100 n, pintades amb pintures epoxi i folrades (UNE EN 344-2:96 i UNE EN 12568:98)	6
H147D405	U	Sistema anticaiguda compost per un arnès anticaiguda (marcat en 361) amb tirants, bandes secundàries, bandes subglúties, bandes de cuixa, recolzament dorsal per a subjecció, elements d'ajust, element dorsal per subjecció, elements d'ajust, element dorsal d'enganxament d'arnès anticaiguda i sivella, incorporat a un subsistema anticaiguda de tipus lliscant sobre línia d'ancoratge flexible de llargària 10 m (marcat en 353-2) (UNE EN 361:93, UNE EN 362:93, UNE EN 364:93+erratum 94, UNE EN 365:93 i UNE EN 353-2:93)	1
H1481242	U	Granota de treball, color beige per a construcció, de polièster i cotó (65%-35%), trama 240, amb butxaques interiors (EN 340:93, ENV 343 i ISO 3758:91/UNE EN 340:94)	1 / 2 / 4 / 6 / 9 / 11 / 14 / 16 / 18 / 25
H1485140	U	Armilla de treball de polièster embuatada amb material aïllant	14
H1485800	U	Armilla, per a senyalista, amb tires reflectores a la cintura, al pit i a l'esquena (UNE EN 471:95+erratum:96)	25
H1486241	U	Cassaca 3/4, tipus enginyer, de polièster embuatada amb material aïllant amb butxaques exteriors	14
H1487350	U	Vestit impermeable per treballs d'edificació amb jaqueta, caputxa i pantalons per a edificació, de PVC soldat de 0,3 mm de gruix (UNE EN 340:94)	14

MITJANS AUXILIARS D'UTILITAT PREVENTIVA

Codi	UA	Descripció	Riscos
HX11X014	U	Eina elèctrica amb sistema de doble aïllament integrat	16
HX11X022	U	Passadís de protecció prefabricat metàl·lic, amb sistema de seguretat integrat, de llargària 2,5 m, d'amplària 1,10 m, amb paviment de religa i rampes d'accés articulades, baranes metàl·liques reglamentàries	1
HX11X024	U	Connexió elèctrica de seguretat tipus petaca	16
HX11X048	U	Connexió i cablejat provisional de la instal·lació elèctrica de l'obra amb sistema de protecció integrat	16
HX11X049	U	Quadre elèctric secundari provisional d'obra amb sistema de protecció integrat	16
HX11X050	U	Enllumenat provisional de l'obra amb un nivell lumínic mínim de 250 lux	2 / 6 / 14
HX11X055	U	Interruptor diferencial de sensibilitat mitjana (300 mA), i 40 A d'intensitat nominal	16
HX11X058	U	Senyal acústica de marxa enrera	25
HX11X060	M	Cable d'acer de guiat de material suspès	4 / 11
HX11X061	U	Retenidor de pilota de neteja incorporat a l'equip de bombeig del formigó	9
HX11X064	U	Cinturó portaeines	9
HX11X075	U	Equip comprovador portàtil complet d'instal·lacions de baixa tensió	16
HX11X076	U	Anemòmetre fixe i amb el desmuntatge inclòs	14
HX11X078	U	Luxòmetre portàtil	2 / 6
HX11X080	U	Termòmetre/ baròmetre	14
HX11X081	M	Tanca d'alçària 2 m, de planxa nervada d'acer galvanitzat, pals de tub d'acer galvanitzat col·locats cada 3 m sobre daus de formigó i amb el desmuntatge inclòs	25
HX11X082	U	Porta de planxa nervada d'acer galvanitzat, d'amplària 1 m i d'alçària 2 m, amb	25

ESTUDI DE SEGURETAT I SALUT

CONSTRUCCIÓ DE 29 HABITATGES DOTACIONALS I UN APARCAMENT EN SUPERFÍCIE A L'AVINGUDA FRANCESC MACIÀ, 25-27, SANT SADURNÍ D'ANOIA. (ALT PENEDES).

		bastiment de tub d'acer galvanitzat, per a tanca de planxa metàl·lica i amb el desmuntatge inclòs	
HX11X083	U	Porta de planxa nervada d'acer galvanitzat, d'amplària 5 m i d'alçària 2 m, amb bastiment de tub d'acer galvanitzat, per a tanca de planxa metàl·lica i amb el desmuntatge inclòs	25
HX11X089	U	Transformador de seguretat de 24 v, col.locat i amb el desmuntatge inclòs	16

SISTEMES DE PROTECCIÓ COL·LECTIVA

Codi	UA	Descripció	Riscos
H1512021	M2	Protecció horitzontal contra caigudes de forats horitzontals en el terreny per pilotis i/o murs pantalla i amb el desmuntatge inclòs	1
H152J105	M	Cable fiador per al cinturó de seguretat fixat en ancoratges de servei i amb el desmuntatge inclòs	1
H153A9F1	U	Topall per a descàrrega de camions en excavacions, de 4 m d'amplària amb tauló de fusta i perfils IPN 100 clavats al terreny i amb el desmuntatge inclòs	4
H1542013	U	Sistema de protecció solar de la zona de treball de 4x8 m i 3 m d'alçària a base de suports metàl·lics ancorats al terra, corda de fibra vegetal tensada i vela de polietilè perforada amb traus perimetral nuada a les cordes amb el desmuntatge inclòs	14
H15A2015	U	Llumenera de senyalització de maquinària en moviment de color ambre	25
H15B5005	U	Equip de connexió a terra de línia elèctrica aèria de distribució, amb 3 perxes telescòpiques per a conductors de 7 a 380 mm2 secció i per una alçària d'11,5 m, com a màxim, cable de coure de 35 mm2 de secció i piqueta de connexió a terra	16
HBA31011	M2	Pintat sobre paviment de faixes superficials, amb pintura reflectora, amb màquina d'accionament manual	4 / 25
HBB11111	U	Placa amb pintura reflectora triangular de 70 cm de costat, per a senyals de trànsit, fixada i amb el desmuntatge inclòs	1 / 2 / 4 / 6 / 9 / 11
HBBA005	U	Senyal de prohibició, normalitzada amb pictograma negre sobre fons blanc, de forma circular amb cantells i banda transversal descendent d'esquerra a dreta a 45°, en color vermell, d 29 cm, amb cartell explicatiu rectangular, per ésser vista fins a 12 m, fixada i amb el desmuntatge inclòs	1 / 2 / 4 / 6 / 9 / 11 / 16 / 25
HBBAB115	U	Senyal d'obligació, normalitzada amb pictograma blanc sobre fons blau, de forma circular amb cantells en color blanc, d 29 cm, amb cartell explicatiu rectangular, per ésser vista fins 12 m, fixada i amb el desmuntatge inclòs	1 / 2 / 4 / 6 / 9 / 11 / 16 / 25
HBBAE001	U	Rètol de maniobra en quadre o pupitre de control elèctric col.locat adherit (MIE-RAT.10)	16
HBBAF004	U	Senyal d'advertència, normalitzada amb pictograma negre sobre fons groc, de forma triangular amb cantells negres, costat major 41 cm, amb cartell explicatiu rectangular, per ésser vista fins 12 m de distància, fixada i amb el desmuntatge inclòs	1 / 2 / 4 / 6 / 9 / 11 / 16 / 25
HBC19081	M	Cinta d'abalissament, amb un suport cada 5 m i amb el desmuntatge inclòs	1 / 2 / 4 / 25

MESURES PREVENTIVES

Codi	Descripció	Riscos
I0000002	Planificar els treballs per a mantenir el màxim de temps possible les proteccions	1
I0000003	Itineraris preestablerts i balissats per al personal	1
I0000004	Revisió i manteniment periòdic de SPC	1
I0000005	Integrar la seguretat al disseny arquitectònic	1
I0000012	Assegurar les escales de mà	1
I0000013	Ordre i neteja	2 / 6
I0000014	Preparació i manteniment de les superfícies de treball	2 / 6
I0000015	Organització de les zones de pas i emmagatzematge	2 / 6
I0000025	Planificació d'àrees i llocs de treball	4
I0000026	Planificació de recorreguts i maniobres per a màquines i camions	4
I0000027	Elecció dels mitjans auxiliars de manteniment	4
I0000028	Impedir l'accés de personal dins del radi d'acció de càrregues suspeses	4
I0000029	No balancejar les càrregues suspeses	4
I0000031	Per a la manipulació de materials voluminosos i/o pesats, sol·licitar un procediment de treball específic	4
I0000033	Solicitar habilitació professional del personal encarregat del manteniment de l'obra	4
I0000038	Substituir lo manual per lo mecànic	9
I0000039	Planificació de compra i programa de manteniment d'eines	9
I0000040	Formació de l'operari en l'ús i manteniment d'eines	9
I0000041	Substituir la fabricació a obra per la prefabricació a taller	9
I0000042	Evitar processos de manipulació de materials a obra	9
I0000045	Formació	18

ESTUDI DE SEGURETAT I SALUT

CONSTRUCCIÓ DE 29 HABITATGES DOTACIONALS I UN APARCAMENT EN SUPERFÍCIE A L'AVINGUDA FRANCESC MACIÀ, 25-27, SANT SADURNÍ D'ANOIA. (ALT PENEDES).

I0000047	Planificació i procediments per a la càrrega i descàrrega de materials	11
I0000050	No treballar ni estar al radi d'acció de les càrregues suspeses	11
I0000060	Suspensió de les feines en condicions extremes	14
I0000061	Rotació dels llocs de treball	14 /26
I0000062	Planificar els treballs per a realitzar-los en zones protegides	14
I0000063	En cas de vent, apuntalament i fixació de tots els elements inestables	14
I0000067	No treballar al costat de línies elèctriques amb cables nusos	16
I0000068	Elecció i manteniment de les eines elèctriques	16
I0000069	Formació i habilitació específica per a cada eina	16
I0000070	Compliment del REBT pel que fa a equips de protecció	16
I0000071	Revisió de la posta a terra	16
I0000073	Disposar de quadres elèctrics secundaris	16
I0000086	Substituir els materials amb substàncies nocives	18
I0000103	Planificació de les àrees de treball	25
I0000104	Accessos i circulació independents per a personal i maquinària	25
I0000105	Anivellar la maquinària per a la realització de l'activitat	25
I0000106	El personal no ha de descansar al costat de màquines aturades	25
I0000107	Limitació de la velocitat dels vehicles	25
I0000108	Eliminar el soroll en origen	26

3.4 ESTREBADES I APUNTALAMENTS

REALITZACIÓ D'ELEMENTS PORTANTS TEMPORALS PER AL SOSTENIMENT DE TERRES O D'ELEMENTS CONSTRUCTIUS VERTICALS O HORIZONTALS

Avaluació de riscos

Id	Risc	P	G	A
1	CAIGUDA DE PERSONES A DIFERENT NIVELL Situació: ITINERARIS D'OBRA TREBALLS EN ALÇADA PROCÉS DE COLOCACIÓ D'ESTREBS	2	3	4
2	CAIGUDA DE PERSONES AL MATEIX NIVELL Situació: ITINERARIS D'OBRA ÀREA DE TREBALL MANCA D'IL·LUMINACIÓ	1	1	1
4	CAIGUDA D'OBJECTES PER MANIPULACIÓ O DE MATERIALS TRANSPORTATS Situació: COL·LOCACIÓ, MANIPULACIÓ I AJUST DE PECES	2	3	4
6	TREPITJADES SOBRE OBJECTES Situació: ITINERARIS D'OBRA ÀREA DE TREBALL ELEMENTS PUNXANTS MANCA D'IL·LUMINACIÓ	1	1	1
9	COPS AMB OBJECTES O EINES (TALLS) Situació: ÚS D'EINES MANUALES I/O MECÀNIQUES AMB ELEMENTS ESTRUCTURALS	2	1	2
10	PROJECCIÓ DE FRAGMENTS O PARTÍCULES Situació: PROCESSOS D'AJUSTAMENT DE PECES ÚS DEL MARTELL PNEUMÀTIC	2	2	3
11	ATRAPAMENT PER O ENTRE OBJECTES Situació: AMB ELEMENTS ESTRUCTURALS	2	3	4
13	SOBREESFORÇOS Situació: MANIPULACIÓ MANUAL D'EINES I MATERIAL	2	2	3
14	EXPOSICIÓ A CONDICIONS AMBIENTALS EXTREMES Situació: TREBALLS A L'EXTERIOR	1	2	2
25	ATROPELLAMENTS O COPS AMB VEHICLES Situació: INTERFERÈNCIA ÀREA DE TREBALL PROCESSOS DE MANUTENCIÓ, GUIAT DE MATERIALS	2	3	4

P: Probabilitat (1,2,3) / G: Gravetat (1,2,3) / A: Avaluació (1,2,3,4,5)

EQUIPS PROTECCIÓ INDIVIDUAL

Codi	UA	Descripció	Riscos
H141111	U	Casc de seguretat per a ús normal, contra cops, de polietilè, amb un pes màxim de 400 g (UNE EN 812:98)	2 /4 /6 /9 /10 /11 /25
H141112	U	Casc de seguretat, per a ús normal, contra cops, de polietilè, amb un pes màxim de 400 g, dotat d'il·luminació autònoma (UNE EN 812:98)	14
H141115	U	Casc de seguretat per a ús normal, contra cops, de polietilè, amb un pes màxim de 400 g, amb tires reflectants (UNE EN 812:98)	25
H141211D	U	Casc de seguretat per a senyalista, de polietilè, amb un pes màxim de 400 g, de	4

ESTUDI DE SEGURETAT I SALUT

CONSTRUCCIÓ DE 29 HABITATGES DOTACIONALS I UN APARCAMENT EN SUPERFÍCIE A L'AVINGUDA FRANCESC MACIÀ, 25-27, SANT SADURNÍ D'ANOIA. (ALT PENEDES).

		material fotoluminiscent (UNE EN 812:98)	
H141300F	U	Casc de seguretat de protecció per a la indústria, tipus escalador sense visera (UNE EN 397:95+erratum:96)	1
H1414119	U	Casc de seguretat, de polietilè, amb un pes màxim de 400 g, amb pantalla facial amb visor de malla de reixeta metàl·lica per protecció de riscos mecànics, acoblada amb arnès abatible (UNE EN 812:98 i UNE EN 1731:97+a1:98)	13
H1421110	U	Ulleres de seguretat antiimpactes estandard, amb montura universal, amb visor transparent i tractament contra l'entelament (UNE EN 167:96 i UNE EN 168:96)	14
H142CD70	U	Pantalla facial de protecció front als riscos mecànics amb visor de malla de reixeta metàl·lica, per acoblar al casc amb arnès abatible (UNE EN 1731:97+a1:98)	10
H1432012	U	Protector auditiu d'auricular, acoblat al cap amb arnès i orelles antisoroll, (UNE EN 352-1:94 i UNE EN 458:94)	13
H1455710	U	Parella de guants de protecció contra riscos mecànics de ferrallista d'alta resistència al tall i a l'abrasió, nivell 4, amb dits i palmell de cautxu rugós sobre suport de cotó i subjecció elàstica al canell (UNE EN 388:95 i UNE EN 420:95)	9
H1457520	U	Parella de guants aïllants del fred i absorbents de les vibracions de PVC, sobre suport d'escuma de poliuretà, folrats interiorment amb teixit hidròfug amb maniguets fins a mig braç (UNE EN 511:96 i UNE EN 420:95)	14
H145C002	U	Parella de guants de protecció contra riscos mecànics comuns de construcció nivell 3 (UNE EN 420:94//UNE EN 388:95 i UNE EN 420:95)	2 / 4 / 6 / 9 / 10 / 11
H145F004	U	Parella de guants d'alta visibilitat pigmentats en color fosforescent per a estibadors de càrregues amb grua i/o senyalistes (EN 471 i EN 420:94// UNE 471:95+erratum:96 i UNE EN 420:95)	4 / 25
H1461110	U	Parella de botes d'aigua de PVC de canya alta, sense plantilla metàl·lica, amb sola antilliscant i folrades de niló rentable (UNE EN 344:93+erratum:94+erratum:95+a1:97, UNE EN 344-2:96, UNE EN 345:93+a1:97, UNE EN 345-2:96, UNE EN 346:93+a1:97, UNE EN 346-2:96, UNE EN 347:97+a1:97 i UNE EN 347-:96)	14
H1465275	U	Parella de botes baixes de seguretat industrial per a treballs de construcció en general, sense plantilla metàl·lica, resistent a la humitat, pell rectificada amb envoltant del turmell i empenya encoixinats, puntera metàl·lica, sola antilliscant i falca amortidora d'impactes al taló (UNE EN 344:93+erratum:94+erratum:95+a1:97, UNE EN 344-2:96, UNE EN 345:93+a1:97, UNE EN 345-2:96, UNE EN 346:93+a1:97, UNE EN 346-2:96, UNE EN 347:97+a1:97 i UNE EN 347-:96)	1 / 2 / 4 / 9 / 10 / 25
H1465376	U	Parella de botes baixes de seguretat industrial per a soldador, sense plantilla metàl·lica, resistent a la humitat, pell rectificada adobada al crom, amb envoltant del turmell i empenya encoixinats, llengüeta de manxa de despeniment ràpid, puntera metàl·lica, sola antilliscant i falca amortidora d'impactes al taló. (UNE EN 344:93+erratum:94+erratum:95+a1:97, UNE EN 344-2:96, UNE EN 345:93+a1:97, UNE EN 345-2:96, UNE EN 346:93+a1:97, UNE EN 346-2:96, UNE EN 347:97+a1:97 i UNE EN 347-:96)	11
H146J364	U	Parella de plantilles anticlaus de fleix d'acer de 0,4 mm de gruix, de 120 kg de perforació per punxó superior a 1.100 n, pintades amb pintures epoxi i folrades (UNE EN 344-2:96 i UNE EN 12568:98)	6
H147D405	U	Sistema anticaiguda compost per un arnès anticaiguda (marcat en 361) amb tirants, bandes secundàries, bandes subglúties, bandes de cuixa, recolzament dorsal per a subjecció, elements d'ajust, element dorsal per subjecció, elements d'ajust, element dorsal d'enganxament d'arnès anticaiguda i sivella, incorporat a un subsistema anticaiguda de tipus lliscant sobre línia d'ancoratge flexible de llargària 10 m (marcat en 353-2) (UNE EN 361:93, UNE EN 362:93, UNE EN 364:93+erratum 94, UNE EN 365:93 i UNE EN 353-2:93)	1
H147L005	U	Aparell d'ancoratge per equip de protecció individual contra caiguda d'alçària (UNE EN 795:97)	1
H147M007	U	Arnès de seient solidari a equip de protecció individual per prevenció de caigudes d'alçària (UNE EN 813:97)	1
H147N000	U	Faixa de protecció dorsolumbar	13
H1481242	U	Granota de treball, color beige per a construcció, de polièster i cotó (65%-35%), trama 240, amb butxaques interiors (EN 340:93, ENV 343 i ISO 3758:91//UNE EN 340:94)	25
H1481442	U	Granota de treball, color blau vergara per a muntatges i/o treballs mecànics, de polièster i cotó (65%-35%), trama 240, amb butxaques interiors (EN 340:93, ENV 343 i ISO 3758:91//UNE EN 340:94)	1 / 2 / 4 / 6 / 9 / 10 / 11 / 14
H1482422	U	Camisa de treball, color blavenc per a muntatges i/o treballs mecànics, soldadors i/o tubers de polièster i cotó (65%-35%), trama 240, amb butxaques interiors (EN 340:93, ENV 343 i ISO 3758:91//UNE EN 340:94)	14
H1485800	U	Armill, per a senyalista, amb tires reflectores a la cintura, al pit i a l'esquena (UNE EN 471:95+erratum:96)	4 / 11 / 25
H1486241	U	Cassaca 3/4, tipus enginyer, de polièster embuatada amb material aïllant amb	14

ESTUDI DE SEGURETAT I SALUT

CONSTRUCCIÓ DE 29 HABITATGES DOTACIONALS I UN APARCAMENT EN SUPERFÍCIE A L'AVINGUDA FRANCESC MACIÀ, 25-27, SANT SADURNÍ D'ANOIA. (ALT PENEDES).

butxaques exteriors

H1487350	U	Vestit impermeable per treballs d'edificació amb jaqueta, caputxa i pantalons per a edificació, de PVC soldat de 0,3 mm de gruix (UNE EN 340:94)	14
----------	---	--------------------------------------------------------------------------------------------------------------------------------------------------	----

MITJANS AUXILIARS D'UTILITAT PREVENTIVA

Codi	UA	Descripció	Riscos
HX11X003	U	Bastida modular d'estructura tubular com a protecció integrada per a la realització d'estructura, tancaments, cobertes i treballs en alçària en previsió de caigudes en alçària durant la realització de la totalitat dels treballs, amb sistema de seguretat integrat amb tots els requisits reglamentaris	1
HX11X004	U	Barana definitiva, prevista en projecte, per protecció de caigudes a diferent nivell entre muntants d'escala i/o d'alçària pel forat interior	1
HX11X005	U	Escala modular d'estructura porticada per accedir a cotes de diferent nivell, superiors a 7 m amb sistema de seguretat integrada	1 / 9
HX11X017	U	Element prefabricat de formigó amb sistema de seguretat integrat amb balustre de seguretat de reserva d'ancoratge de cable per amarrament i lliscament d'equips de protecció individual, d'alçària 1 m	1
HX11X019	M	Marquesina de protecció en voladiu en bastida tubular amb sistema de seguretat integrat, normalitzada i incorporada (UNE 76-502-90) (HD-1000)	4
HX11X021	U	Passadís de protecció prefabricat metàl·lic, amb sistema de seguretat integrat, de llargària 2,5 m, d'amplària 1,10 m, amb paviment de religa i rampes d'accés articulades, baranes metàl·liques reglamentàries, muntants de 2 m d'alçària, sostre de xapa d'acer de 3 mm de gruix	1 / 2 / 4
HX11X032	U	Suport de repòs per al disc radial portàtil	13
HX11X041	U	Ancoratge amb disseny específic per la manipulació de prefabricats	4 / 11
HX11X044	U	Gàbia prefabricada per treballs de soldadura ancorades a l'estructura	1
HX11X050	U	Enllumenat provisional de l'obra amb un nivell lumínic mínim de 250 lux	2 / 6 / 9 / 14
HX11X053	U	Plataforma metàl·lica en voladiu, per descàrrega de materials en façanes, amb trapa practicable per al pas del cable de la grua, amb sistema de seguretat integrat	1 / 4
HX11X058	U	Senyal acústica de marxa enrera	25
HX11X060	M	Cable d'acer de guiat de material suspès	1 / 4 / 11
HX11X064	U	Cinturó portaeines	4 / 9
HX11X066	U	Biga rígida de repartiment de càrregues suspeses	4 / 11
HX11X067	U	Ganxo de grua amb dispositiu de tancament	4
HX11X068	U	Suport per a bufador en repòs d'equip de tall oxiacetilènic	9 / 13
HX11X076	U	Anemòmetre fixe i amb el desmuntatge inclòs	14
HX11X078	U	Luxòmetre portàtil	2 / 6 / 14
HX11X080	U	Termòmetre/ baròmetre	14

SISTEMES DE PROTECCIÓ COL·LECTIVA

Codi	UA	Descripció	Riscos
H1512007	M	Protecció col·lectiva vertical del perímetre de les façanes contra caigudes de persones u objectes, amb suport metàl·lic tipus mènsula, de llargària 2,5 m, barres horitzontals porta xarxes, sarjant d'ancoratge al sostre, xarxa de seguretat horitzontal i amb el desmuntatge inclòs	1
H1512013	M2	Protecció col·lectiva vertical dels laterals dels forats de les escales en tota l'alçària amb xarxa-teló normalitzada (UNE 81-650-80), ancoratges de fleix perforat i clau d'impulsió a pistola, nuada amb corda perimetral de poliamida d'alta tenacitat i corda de cosit de 6 mm de d i amb el desmuntatge inclòs	1
H1512212	M	Protecció col·lectiva de forat vertical al descobert en façanes del perímetre del sostre amb xarxa per a proteccions superficials contra caigudes de fil trenat de poliamida no regenerada, de tenacitat alta de 4 mm de d, 80x80 mm de pas de malla, corda perimetral de poliamida de 12 mm de d nuada a la xarxa, d'alçària 5 m, amb ancoratge d'emborsament inferior, fixada al sostre cada 0.5 m amb ganxos embeguts en el formigó, cordes d'hissat i subjecció de 12 mm de d, pescant metàl·lic de força fixats al sostre cada 4.5 m amb ganxos embeguts en el formigó, en 1a col·locació i amb el desmuntatge inclòs	1
H151A1K1	M2	Protecció col·lectiva horitzontal de forats, a partir de 5 m de d, amb xarxa per a proteccions superficials contra caigudes de fil trenat de poliamida no regenerada, de tenacitat alta de 4 mm de d, 80x80 mm de pas de malla, corda perimetral de poliamida de 12 mm de d nuada a la xarxa, fixada a cercol perimetral amb ganxos embeguts o fleix i tacs d'expansió i amb el desmuntatge inclòs	1
H151AJ01	M2	Protecció horitzontal de forats en sostres d'1 m de d, com a màxim, amb fusta i amb el desmuntatge inclòs	1
H152J105	M	Cable fiador per al cinturó de seguretat fixat en ancoratges de servei i amb el desmuntatge inclòs	1

ESTUDI DE SEGURETAT I SALUT

CONSTRUCCIÓ DE 29 HABITATGES DOTACIONALS I UN APARCAMENT EN SUPERFÍCIE A L'AVINGUDA FRANCESC MACIÀ, 25-27, SANT SADURNÍ D'ANOIA. (ALT PENEDES).

H152N681	M	Barana de protecció, de sobre sostre o llosa, d'alçària 1 m, enjovada en cercol 1	
H152PB21	M	Marquesina de protecció en voladiu de 3 m, amb perfils IPN 140 fixats al sostre o 4	
		llosa amb cargols passants i taulons de fusta, inclinació en l'extrem de 30° i amb el 4	
		desmuntatge inclòs	
H1542013	U	Sistema de protecció solar de la zona de treball de 4x8 m i 3 m d'alçària a base de 14	
		suports metàl·lics ancorats al terra, corda de fibra vegetal tensada i vela de polietilè 14	
		perforada amb traus perimetrals nuada a les cordes amb el desmuntatge inclòs	
H1549002	M	Pantalla de protecció per treballs exposats al vent, d'alçària 2,5 m de planxa 14	
		nervada d'acer galvanitzat, tornapunts de perfils d'acer cada 1,5 m ancorats amb 14	
		formigó i amb el desmuntatge inclòs	
H15A2015	U	Llumenera de senyalització de maquinària en moviment de color ambre 25	
HBA31011	M2	Pintat sobre paviment de faixes superficials, amb pintura reflectora, amb màquina 4 / 6 / 25	
		d'accionament manual	
HBB11111	U	Placa amb pintura reflectora triangular de 70 cm de costat, per a senyals de trànsit, 1 / 4 / 10	
		fixada i amb el desmuntatge inclòs	
HBB20005	U	Senyal manual per senyalista 4 / 11 / 25	
HBBA005	U	Senyal de prohibició, normalitzada amb pictograma negre sobre fons blanc, de 1 / 2 / 4 / 6 / 9 / 10	
		forma circular amb cantells i banda transversal descendent d'esquerra a dreta a 45°, en color vermell, d 29 cm, amb cartell explicatiu rectangular, per ésser vista 11 / 13 / 14 / 25	
		fins a 12 m, fixada i amb el desmuntatge inclòs	
HBBAB115	U	Senyal d'obligació, normalitzada amb pictograma blanc sobre fons blau, de forma 1 / 2 / 4 / 6 / 9 / 10	
		circular amb cantells en color blanc, d 29 cm, amb cartell explicatiu rectangular, per 11 / 13 / 14 / 25	
		ésser vista fins 12 m, fixada i amb el desmuntatge inclòs	
HBBAF004	U	Senyal d'advertència, normalitzada amb pictograma negre sobre fons groc, de 1 / 2 / 4 / 6 / 9 / 10	
		forma triangular amb cantells negres, costat major 41 cm, amb cartell explicatiu 11 / 13 / 14 / 25	
		rectangular, per ésser vista fins 12 m de distància, fixada i amb el desmuntatge 11 / 13 / 14 / 25	
		inclòs	
HBBZA0A1	U	Bastidor d'acer galvanitzat, per a suport de senyalització vertical, mòbil i amb el 25	
		desmuntatge inclòs	
HBC19081	M	Cinta d'abalisament, amb un suport cada 5 m i amb el desmuntatge inclòs 2 / 4 / 6 / 9 / 11 / 25	
HBC1E001	U	Cadena de delimitació de zona de perill amb baules lleugers, de colors vermell i 4 / 6 / 25	
		blanc alternats, amb un suport cada 5 m i amb el desmuntatge inclòs	
HBC1KJ00	M	Tanca mòbil metàl·lica de 2.5 m de llargària i 1 m d'alçària amb el desmuntatge 2 / 25	
		inclòs	

MESURES PREVENTIVES

Codi	Descripció	Riscos
I0000003	Itineraris preestablerts i balissats per al personal	1
I0000004	Revisió i manteniment periòdic de SPC	1 / 11
I0000005	Integrar la seguretat al disseny arquitectonic	1
I0000006	Disseny i estudi de les mesures preventives en fase de projecte	1
I0000008	Personal qualificat per a treballs en alçada	1
I0000010	Executar les escales a la vegada que el sostre de la planta a la que doni accés	1
I0000012	Assegurar les escales de mà	1
I0000013	Ordre i neteja	2 / 6
I0000014	Preparació i manteniment de les superfícies de treball	2 / 6
I0000015	Organització de les zones de pas i emmagatzematge	2 / 6
I0000017	Als plans inclinats, treballar sobre superfícies rugoses i no lliscants	2
I0000020	No realitzar treballs a la mateixa vertical	4
I0000025	Planificació d'àrees i llocs de treball	4
I0000026	Planificació de recorreguts i maniobres per a màquines i camions	4
I0000027	Elecció dels mitjans auxiliars de manteniment	4
I0000028	Impedir l'accés de personal dins del radi d'acció de càrregues suspeses	4
I0000029	No balancejar les càrregues suspeses	4
I0000031	Per a la manipulació de materials voluminosos i/o pesats, sol·licitar un procediment de treball específic	4
I0000033	Sol·licitar habilitació professional del personal encarregat del manteniment de l'obra	4
I0000038	Substituir lo manual per lo mecànic	9 / 10
I0000039	Planificació de compra i programa de manteniment d'eines	9
I0000040	Formació de l'operari en l'ús i manteniment d'eines	9
I0000041	Substituir la fabricació a obra per la prefabricació a taller	9
I0000042	Evitar processos de manipulació de materials a obra	9
I0000044	Evitar processos de tallat de materials a l'obra	10
I0000045	Formació	10 / 13
I0000046	Evitar processos d'ajust en obra	10
I0000047	Planificació i procediments per a la càrrega i descàrrega de materials	11

ESTUDI DE SEGURETAT I SALUT

CONSTRUCCIÓ DE 29 HABITATGES DOTACIONALS I UN APARCAMENT EN SUPERFÍCIE A L'AVINGUDA FRANCESC MACIÀ, 25-27, SANT SADURNÍ D'ANOIA. (ALT PENEDES).

I0000050	No treballar ni estar al radi d'acció de les càrregues suspeses	11
I0000055	Elecció dels equips de manteniment	13
I0000058	Adaptar la feina a les característiques individuals de la persona que la realitza	13
I0000059	Elecció dels materials alternatius poc pesats i més manegables	13
I0000060	Suspensió de les feines en condicions extremes	14
I0000061	Rotació dels llocs de treball	14
I0000062	Planificar els treballs per a realitzar-los en zones protegides	14
I0000063	En cas de vent, apuntalament i fixació de tots els elements inestables	14
I0000064	Suspensió de les feines a cobertes inclinades amb vent superior a 40 km/h	14
I0000103	Planificació de les àrees de treball	25
I0000104	Accessos i circulació independents per a personal i maquinària	25
I0000105	Anivellar la maquinària per a la realització de l'activitat	25
I0000106	El personal no ha de descansar al costat de màquines aturades	25
I0000107	Limitació de la velocitat dels vehicles	25

3.5 CAPES DE NETEJA I NIVELLAMENT

REALITZACIÓ DE BASES DE FORMIGÓ PER A ANIVELLAMENT DEL TERRENY O COM A CAPA DE NETEJA DE BASES PER A FONAMENTS

Avaluació de riscos

Id	Risc	P	G	A
1	CAIGUDA DE PERSONES A DIFERENT NIVELL Situació: CAIGUDES EN POUS O RASES	2	1	2
2	CAIGUDA DE PERSONES AL MATEIX NIVELL Situació: ITINERARIS D'OBRA ÀREA DE TREBALL MANCA D'IL·LUMINACIÓ	2	1	2
4	CAIGUDA D'OBJECTES PER MANIPULACIÓ O DE MATERIALS TRANSPORTATS Situació: MANIPULACIÓ DE FORMIGÓ	2	2	3
6	TREPITJADES SOBRE OBJECTES Situació: ÀREA DE TREBALL MANCA D'IL·LUMINACIÓ ITINERARIS D'OBRA	2	1	2
10	PROJECCIÓ DE FRAGMENTS O PARTÍCULES Situació: MANIPULACIÓ DE MATERIALS	2	2	3
14	EXPOSICIÓ A CONDICIONS AMBIENTALS EXTREMES Situació: TREBALLS EN EXTERIORS	1	2	2
18	CONTACTES AMB SUBSTÀNCIES CÀUSTIQUES I/O CORROSIVES Situació: CONTACTE AMB FORMIGÓ (CIMENT)	2	1	2
25	ATROPELLAMENTS O COPS AMB VEHICLES Situació: ITINERARIS D'OBRA SOBRE TERRENYS IRREGULARS CIRCULACIÓ PROPERA A RASES I POUS	1	2	2

P: Probabilitat (1,2,3) / G: Gravetat (1,2,3) / A: Avaluació (1,2,3,4,5)

EQUIPS PROTECCIÓ INDIVIDUAL

Codi	UA	Descripció	Riscos
H1411111	U	Casc de seguretat per a ús normal, contra cops, de polietilè, amb un pes màxim de 400 g (UNE EN 812:98)	1 / 2 / 4 / 6 / 10 / 14 / 18 / 25
H1411115	U	Casc de seguretat per a ús normal, contra cops, de polietilè, amb un pes màxim de 400 g, amb tires reflectants (UNE EN 812:98)	25
H1421110	U	Ulleres de seguretat antiimpactes estàndard, amb montura universal, amb visor transparent i tractament contra l'entelament (UNE EN 167:96 i UNE EN 168:96)	14 / 18
H1457520	U	Parella de guants aïllants del fred i absorbents de les vibracions de PVC, sobre suport d'escuma de poliuretà, folrats interiorment amb teixit hidròfug amb maniguets fins a mig braç (UNE EN 511:96 i UNE EN 420:95)	14
H145E003	U	Parella de guants de protecció contra agents químics i microorganismes (UNE EN 374-1-2-3:95 i UNE EN 420:95)	18
H145K397	U	Parella de guants de material aïllant per a treballs elèctrics. Classe 1. Logotip color blanc, tensió màxima 7500 v (UNE EN 420:95)	25
H1461110	U	Parella de botes d'aigua de PVC de canya alta, sense plantilla metàl·lica, amb sola antilliscant i folrades de niló rentable (UNE EN 344:93+erratum:94+erratum:95+a1:97, UNE EN 344-2:96, UNE EN 345:93+a1:97, UNE EN 345-2:96, UNE EN 346:93+a1:97, UNE EN 346-2:96, UNE EN 347:97+a1:97 i UNE EN 347-:96)	14
H1465275	U	Parella de botes baixes de seguretat industrial per a treballs de construcció en	1 / 2 / 4 / 6 / 10 / 14

ESTUDI DE SEGURETAT I SALUT

CONSTRUCCIÓ DE 29 HABITATGES DOTACIONALS I UN APARCAMENT EN SUPERFÍCIE A L'AVINGUDA FRANCESC MACIÀ, 25-27, SANT SADURNÍ D'ANOIA. (ALT PENEDES).

		general, sense plantilla metàl·lica, resistent a la humitat, pell rectificada amb envoltant del turmell i empenya encoixinats, puntera metàl·lica, sola antilliscant i falca amortidora d'impactes al taló (UNE EN 344:93+erratum:94+erratum:95+a1:97, UNE EN 344-2:96, UNE EN 345:93+a1:97, UNE EN 345-2:96, UNE EN 346:93+a1:97, UNE EN 346-2:96, UNE EN 347:97+a1:97 i UNE EN 347-:96)	/18 /25
H146J364	U	Parella de plantilles anticlaus de fleix d'acer de 0,4 mm de gruix, de 120 kg de perforació per punxó superior a 1.100 n, pintades amb pintures epoxi i folrades (UNE EN 344-2:96 i UNE EN 12568:98)	6
H1481242	U	Granota de treball, color beige per a construcció, de polièster i cotó (65%-35%), trama 240, amb butxaques interiors (EN 340:93, ENV 343 i ISO 3758:91//UNE EN 340:94)	1 /2 /4 /6 /10 /14 /18 /25
H1485140	U	Armilla de treball de polièster embuatada amb material aïllant	14
H1485800	U	Armilla, per a senyalista, amb tires reflectores a la cintura, al pit i a l'esquena (UNE EN 471:95+erratum:96)	25
H1486241	U	Cassaca 3/4, tipus enginyer, de polièster embuatada amb material aïllant amb butxaques exteriors	14
H1487350	U	Vestit impermeable per treballs d'edificació amb jaqueta, caputxa i pantalons per a edificació, de PVC soldat de 0,3 mm de gruix (UNE EN 340:94)	14

MITJANS AUXILIARS D'UTILITAT PREVENTIVA

Codi	UA	Descripció	Riscos
HX11X022	U	Passadís de protecció prefabricat metàl·lic, amb sistema de seguretat integrat, de llargària 2,5 m, d'amplària 1,10 m, amb paviment de religa i rampes d'accés articulades, baranes metàl·liques reglamentàries	1
HX11X043	U	Cubilot de formigonat amb trapa manual de descàrrega	4
HX11X050	U	Enllumenat provisional de l'obra amb un nivell lumínic mínim de 250 lux	2 /6 /14
HX11X058	U	Senyal acústica de marxa enera	25
HX11X076	U	Anemòmetre fixe i amb el desmuntatge inclòs	14
HX11X078	U	Luxòmetre portàtil	2 /6
HX11X080	U	Termòmetre/ baròmetre	14

SISTEMES DE PROTECCIÓ COL·LECTIVA

Codi	UA	Descripció	Riscos
H1522111	M	Barana de protecció en el perímetre de la coronació d'excavacions, d'alçària 1 m, amb travesser superior, travesser intermedi i muntants de tub metàl·lic de 2.3'', sòcol de post de fusta, ancorada en el terreny amb daus de formigó i amb el desmuntatge inclòs	1
H153A9F1	U	Topall per a descàrrega de camions en excavacions, de 4 m d'amplària amb tauló de fusta i perfils IPN 100 clavats al terreny i amb el desmuntatge inclòs	4
H1542013	U	Sistema de protecció solar de la zona de treball de 4x8 m i 3 m d'alçària a base de suports metàl·lics ancorats al terra, corda de fibra vegetal tensada i vela de polietilè perforada amb traus perimetrals nuada a les cordes amb el desmuntatge inclòs	14
H15A2015	U	Llumenera de senyalització de maquinària en moviment de color ambre	25
HBA31011	M2	Pintat sobre paviment de faixes superficials, amb pintura reflectora, amb màquina d'accionament manual	4 /10 /25
HBB11111	U	Placa amb pintura reflectora triangular de 70 cm de costat, per a senyals de trànsit, fixada i amb el desmuntatge inclòs	2 /6 /25
HBB20005	U	Senyal manual per senyalista	4
HBBAA005	U	Senyal de prohibició, normalitzada amb pictograma negre sobre fons blanc, de forma circular amb cantells i banda transversal descendent d'esquerra a dreta a 45°, en color vermell, d 29 cm, amb cartell explicatiu rectangular, per ésser vista fins a 12 m, fixada i amb el desmuntatge inclòs	1 /2 /4 /6 /10 /25
HBBAB115	U	Senyal d'obligació, normalitzada amb pictograma blanc sobre fons blau, de forma circular amb cantells i banda transversal descendent d'esquerra a dreta a 45°, en color blau, d 29 cm, amb cartell explicatiu rectangular, per ésser vista fins 12 m, fixada i amb el desmuntatge inclòs	1 /2 /4 /6 /10 /25
HBBAF004	U	Senyal d'avertència, normalitzada amb pictograma negre sobre fons groc, de forma triangular amb cantells negres, costat major 41 cm, amb cartell explicatiu rectangular, per ésser vista fins 12 m de distància, fixada i amb el desmuntatge inclòs	1 /2 /4 /6 /10 /25
HBC19081	M	Cinta d'abalisament, amb un suport cada 5 m i amb el desmuntatge inclòs	1 /2 /4 /10 /25
HBC1KJ00	M	Tanca mòbil metàl·lica de 2.5 m de llargària i 1 m d'alçària amb el desmuntatge inclòs	1 /25

MESURES PREVENTIVES

ESTUDI DE SEGURETAT I SALUT

CONSTRUCCIÓ DE 29 HABITATGES DOTACIONALS I UN APARCAMENT EN SUPERFÍCIE A L'AVINGUDA FRANCESC MACIÀ, 25-27, SANT SADURNÍ D'ANOIA. (ALT PENEDES).

Codi	Descripció	Riscos
I0000002	Planificar els treballs per a mantenir el màxim de temps possible les proteccions	1
I0000003	Itineraris preestablerts i balissats per al personal	1
I0000004	Revisió i manteniment periòdic de SPC	1
I0000005	Integrar la seguretat al disseny arquitectonic	1
I0000012	Assegurar les escales de mà	1
I0000013	Ordre i neteja	2 /6
I0000014	Preparació i manteniment de les superfícies de treball	2 /6
I0000015	Organització de les zones de pas i emmagatzematge	2 /6
I0000025	Planificació d'àrees i llocs de treball	4
I0000026	Planificació de recorreguts i maniobres per a màquines i camions	4
I0000027	Elecció dels mitjans auxiliars de manteniment	4
I0000028	Impedir l'accés de personal dins del radi d'acció de càrregues suspeses	4
I0000029	No balancejar les càrregues suspeses	4
I0000031	Per a la manipulació de materials voluminosos i/o pesats, sol·licitar un procediment de treball específic	4
I0000033	Sol·licitar habilitació professional del personal encarregat del manteniment de l'obra	4
I0000045	Formació	10 /18
I0000047	Planificació i procediments per a la càrrega i descàrrega de materials	10
I0000060	Suspensió de les feines en condicions extremes	14
I0000061	Rotació dels llocs de treball	14
I0000062	Planificar els treballs per a realitzar-los en zones protegides	14
I0000063	En cas de vent, apuntalament i fixació de tots els elements inestables	14
I0000086	Substituir els materials amb substàncies nocives	18
I0000103	Planificació de les àrees de treball	25
I0000104	Accessos i circulació independents per a personal i maquinària	25
I0000105	Anivellar la maquinària per a la realització de l'activitat	25
I0000106	El personal no ha de descansar al costat de màquines aturades	25
I0000107	Limitació de la velocitat dels vehicles	25

4 ESTRUCTURES

4.2 MURS I PANTALLES DE FORMIGÓ

MURS I PANTALLES DE FORMIGÓ ARMAT, INCLOENT ENCOFRATS (FUSTA, PLAFONS PREFABRICATS), MANIPULACIÓ I COL·LOCACIÓ D'ARMADURA, I ABOCAMENT DE FORMIGÓ AMB CUBILO O BOMBA

Avaluació de riscos

Id	Risc	P	G	A
1	CAIGUDA DE PERSONES A DIFERENT NIVELL Situació: ITINERARIS A OBRA TREBALLS EN ALÇADA	2	3	4
2	CAIGUDA DE PERSONES AL MATEIX NIVELL Situació: ITINERARIS A OBRA ÀREA DE TREBALL MANCA D'IL·LUMINACIÓ	2	1	2
3	CAIGUDA D'OBJECTES PER DESPLOM, ESFONDRAENT O ENSORRAMENT Situació: ENSORRAMENT DE SISTEMES D'ENCOFRATS	1	3	3
4	CAIGUDA D'OBJECTES PER MANIPULACIÓ O DE MATERIALS TRANSPORTATS Situació: MANIPULACIÓ D'APLECS, EINES, MITJANS AUXILIARS	2	3	4
6	TREPITJADES SOBRE OBJECTES Situació: ITINERARIS A OBRA ÀREA DE TREBALL MANCA D'IL·LUMINACIÓ	3	1	3
9	COPS AMB OBJECTES O EINES (TALLS) Situació: EINES SERRA DE TREPAR FUSTA	2	2	3
10	PROJECCIÓ DE FRAGMENTS O PARTÍCULES Situació: SERRA DE TREPAR FUSTA MANIPULACIÓ DE MATERIALS	2	2	3
12	ATRAPAMENT PER BOLCADA DE MÀQUINES, TRACTORS O VEHICLES Situació: COL·LOCACIÓ PLAFONS ENCOFRAT ÚS GRUES MÒBILS	2	3	4
13	SOBRESFORÇOS Situació: MANIPULACIÓ MANUAL	2	2	3
14	EXPOSICIÓ A CONDICIONS AMBIENTALS EXTREMES Situació: TREBALLS A L'EXTERIOR	1	2	2
16	EXPOSICIÓ A CONTACTES ELÈCTRICS Situació: CONTACTES DIRECTES I INDIRECTES	1	3	3

ESTUDI DE SEGURETAT I SALUT

CONSTRUCCIÓ DE 29 HABITATGES DOTACIONALS I UN APARCAMENT EN SUPERFÍCIE A L'AVINGUDA FRANCESC MACIÀ, 25-27, SANT SADURNÍ D'ANOIA. (ALT PENEDES).

18	CONTACTES AMB SUBSTÀNCIES CÀUSTIQUES I/O CORROSIVES	2	1	2
	Situació: AGLOMERANTS			
25	ATROPELLAMENTS O COPS AMB VEHICLES	2	3	4
	Situació: ITINERARIS A OBRA SOBRE TERRENYS IRREGULARS			

P: Probabilitat (1,2,3) / G: Gravetat (1,2,3) / A: Avaluació (1,2,3,4,5)

EQUIPS PROTECCIÓ INDIVIDUAL

Codi	UA	Descripció	Riscos
H1411111	U	Casc de seguretat per a ús normal, contra cops, de polietilè, amb un pes màxim de 400 g (UNE EN 812:98)	1 / 2 / 3 / 4 / 6 / 9 / 12 / 16 / 18 / 25
H1411112	U	Casc de seguretat, per a ús normal, contra cops, de polietilè, amb un pes màxim de 400 g, dotat d'iluminació autònoma (UNE EN 812:98)	14
H1411115	U	Casc de seguretat per a ús normal, contra cops, de polietilè, amb un pes màxim de 400 g, amb tires reflectants (UNE EN 812:98)	25
H141211D	U	Casc de seguretat per a senyalista, de polietilè, amb un pes màxim de 400 g, de material fotoluminiscent (UNE EN 812:98)	4
H1414119	U	Casc de seguretat, de polietilè, amb un pes màxim de 400 g, amb pantalla facial amb visor de malla de reixeta metàl·lica per protecció de riscos mecànics, acoblada amb arnès abatible (UNE EN 812:98 i UNE EN 1731:97+a1:98)	10 / 14
H1421110	U	Ulleres de seguretat antiimpactes estàndard, amb montura universal, amb visor transparent i tractament contra l'entelament (UNE EN 167:96 i UNE EN 168:96)	10 / 14 / 18
H142CD70	U	Pantalla facial de protecció front als riscos mecànics amb visor de malla de reixeta metàl·lica, per acoblar al casc amb arnès abatible (UNE EN 1731:97+a1:98)	10
H1432012	U	Protector auditiu d'auricular, acoblat al cap amb arnès i orelles antisoroll, (UNE EN 352-1:94 i UNE EN 458:94)	14
H1455710	U	Parella de guants de protecció contra riscos mecànics de ferrallista d'alta resistència al tall i a l'abasió, nivell 4, amb dits i palmell de cautxu rugós sobre suport de cotó i subjecció elàstica al canell (UNE EN 388:95 i UNE EN 420:95)	9
H1457520	U	Parella de guants aïllants del fred i absorbents de les vibracions de PVC, sobre suport d'escuma de poliuretà, folrats interiorment amb teixit hidròfug amb maniguets fins a mig braç (UNE EN 511:96 i UNE EN 420:95)	14
H145C002	U	Parella de guants de protecció contra riscos mecànics comuns de construcció nivell 3 (UNE EN 420:94//UNE EN 388:95 i UNE EN 420:95)	1 / 2 / 3 / 4 / 6 / 9 / 10
H145E003	U	Parella de guants de protecció contra agents químics i microorganismes (UNE EN 374-1-2-3:95 i UNE EN 420:95)	18
H145F004	U	Parella de guants d'alta visibilitat pigmentats en color fosforescent per a estibadors de càrregues amb grua i/o senyalistes (EN 471 i EN 420:94// UNE 471:95+erratum:96 i UNE EN 420:95)	4 / 25
H145K153	U	Parella de guants de material aïllant per treballs elèctrics. Classe 00. Logotip color beige, tensió màxima 500 v (UNE EN 420:95)	16
H1461110	U	Parella de botes d'aigua de PVC de canya alta, sense plantilla metàl·lica, amb sola antilliscant i folrades de niló rentable (UNE EN 344:93+erratum:94+erratum:95+a1:97, UNE EN 344-2:96, UNE EN 345:93+a1:97, UNE EN 345-2:96, UNE EN 346:93+a1:97, UNE EN 346-2:96, UNE EN 347:97+a1:97 i UNE EN 347-:96)	14
H1461164	U	Parella de botes d'aigua de PVC de canya alta, per a posada en obra del formigó, amb plantilla metàl·lica, amb sola antilliscant i folrades de niló rentable (UNE EN 344:93+erratum:94+erratum:95+a1:97, UNE EN 344-2:96, UNE EN 345:93+a1:97, UNE EN 345-2:96, UNE EN 346:93+a1:97, UNE EN 346-2:96, UNE EN 347:97+a1:97 i UNE EN 347-:96 i UNE EN 12568:98)	6
H1463253	U	Parella de botes dielèctriques resistents a la humitat, de pell rectificada, amb envoltant del turmell encoixinat, sola antilliscant i antiestàtica, falca amortidora per al taló, llengüeta de manxa, de despeniment ràpid, sense ferramenta metàl·lica, amb puntera reforçada, homologades segons DIN 4843	16
H1465275	U	Parella de botes baixes de seguretat industrial per a treballs de construcció en general, sense plantilla metàl·lica, resistents a la humitat, pell rectificada amb envoltant del turmell i empenya encoixinats, puntera metàl·lica, sola antilliscant i falca amortidora d'impactes al taló (UNE EN 344:93+erratum:94+erratum:95+a1:97, UNE EN 344-2:96, UNE EN 345:93+a1:97, UNE EN 345-2:96, UNE EN 346:93+a1:97, UNE EN 346-2:96, UNE EN 347:97+a1:97 i UNE EN 347-:96)	1 / 2 / 3 / 4 / 6 / 9 / 10 / 12 / 14 / 18 / 25
H1465277	U	Parella de botes baixes de seguretat industrial per a encofrador, amb plantilla metàl·lica, resistents a la humitat, pell rectificada, amb envoltant del turmell i empenya encoixinat, puntera metàl·lica, sola antilliscant i falca amortidora d'impactes al taló (UNE EN 344:93+erratum:94+erratum:95+a1:97, UNE EN 344-2:96, UNE EN 345:93+a1:97, UNE EN 345-2:96, UNE EN 346:93+a1:97, UNE EN 346-2:96, UNE EN 347:97+a1:97 i UNE EN 347-:96 i UNE EN 12568:98)	6
H146J364	U	Parella de plantilles anticlaus de fleix d'acer de 0,4 mm de gruix, de 120 kg de	6

ESTUDI DE SEGURETAT I SALUT

CONSTRUCCIÓ DE 29 HABITATGES DOTACIONALS I UN APARCAMENT EN SUPERFÍCIE A L'AVINGUDA FRANCESC MACIÀ, 25-27, SANT SADURNÍ D'ANOIA. (ALT PENEDES).

		perforació per punxó superior a 1.100 n, pintades amb pintures epoxi i folrades (UNE EN 344-2:96 i UNE EN 12568:98)	
H147D405	U	Sistema anticaiguda compostat per un arnès anticaiguda (marcat en 361) amb tirants, bandes secundàries, bandes subglúties, bandes de cuixa, recolzament dorsal per a subjecció, elements d'ajust, element dorsal per subjecció, elements d'ajust, element dorsal d'enganxament d'arnès anticaiguda i sivella, incorporat a un subsistema anticaiguda de tipus lliscant sobre línia d'ancoratge flexible de llargària 10 m (marcat en 353-2) (UNE EN 361:93, UNE EN 362:93, UNE EN 364:93+erratum 94, UNE EN 365:93 i UNE EN 353-2:93)	1
H147N000	U	Faixa de protecció dorsolumbar	13
H1481242	U	Granota de treball, color beige per a construcció, de polièster i cotó (65%-35%), trama 240, amb butxaques interiors (EN 340:93, ENV 343 i ISO 3758:91//UNE EN 340:94)	1 / 2 / 3 / 4 / 6 / 9 / 10 / 12 / 14 / 16 / 18 / 25
H1482222	U	Camisa de treball, color beige per a construcció, de polièster i cotó (65%-35%), trama 240, amb butxaques interiors (EN 340:93, ENV 343 i ISO 3758:91//UNE EN 340:94)	14
H1485800	U	Armill, per a senyalista, amb tires reflectores a la cintura, al pit i a l'esquena (UNE EN 471:95+erratum:96)	12 / 25
H1486241	U	Cassaca 3/4, tipus enginyer, de polièster embuatada amb material aïllant amb butxaques exteriors	14
H1487350	U	Vestit impermeable per treballs d'edificació amb jaqueta, caputxa i pantalons per a edificació, de PVC soldat de 0,3 mm de gruix (UNE EN 340:94)	14
H148D900	U	Arnès per a senyalista amb tires reflectores a la cintura, al pit, a l'esquena i als tirants (UNE EN 340:94, UNE EN 471:95+erratum:96)	4

MITJANS AUXILIARS D'UTILITAT PREVENTIVA

Codi	UA	Descripció	Riscos
HX11X002	U	Equip d'encofrat de pilars de formigó, amb sistema de seguretat integrat amb tots els requisits reglamentaris	1
HX11X003	U	Bastida modular d'estructura tubular com a protecció integrada per a la realització d'estructura, tancaments, cobertes i treballs en alçària en previsió de caigudes en alçària durant la realització de la totalitat dels treballs, amb sistema de seguretat integrat amb tots els requisits reglamentaris	1
HX11X004	U	Barana definitiva, prevista en projecte, per protecció de caigudes a diferent nivell entre muntants d'escala i/o d'alçària pel forat interior	1
HX11X005	U	Escala modular d'estructura porticada per accedir a cotes de diferent nivell, superiors a 7 m amb sistema de seguretat integrada	1
HX11X012	U	Serra circular reglamentària amb certificat ce, equipada amb sistema integrat de seguretat amb protector de disc inferior fixe, superior abatible, aturada d'emergència amb fre-motor, ganyet divisor, regle guia longitudinal i transversal	9
HX11X013	U	Maquinària amb cabina d'operari amb sistema de resguard i protecció integrat	12
HX11X014	U	Eina elèctrica amb sistema de doble aïllament integrat	16
HX11X019	M	Marquesina de protecció en voladiu en bastida tubular amb sistema de seguretat integrat, normalitzada i incorporada (UNE 76-502-90) (HD-1000)	4
HX11X020	M	Equip d'encofrat horitzontal recuperable per a sostre reticular amb sistema de protecció integrat contra caigudes, amb xarxa tipus tenis, ancorada amb ganxos al cap dels puntals	1
HX11X021	U	Passadís de protecció prefabricat metàl.lic, amb sistema de seguretat integrat, de llargària 2,5 m, d'amplària 1,10 m, amb paviment de religa i rampes d'accés articulades, baranes metàl.liquies reglamentàries, muntants de 2 m d'alçària, sostre de xapa d'acer de 3 mm de gruix	2 / 4
HX11X024	U	Connexió elèctrica de seguretat tipus petaca	16
HX11X034	U	Sarcófag per hissat vertical de càrregues llargues amb grua	4
HX11X037	U	Sitja-barrejadora per la confecció de morter	18
HX11X042	U	Puntal metàl.lic telescòpic amb pestells de seguretat col.locats sobre dorments de fusta	3
HX11X043	U	Cubilot de formigonat amb trapa manual de descàrrega	4
HX11X048	U	Connexionat i cablejat provisional de la instal.lació elèctrica de l'obra amb sistema de protecció integrat	16
HX11X049	U	Quadre elèctric secundari provisional d'obra amb sistema de protecció integrat	16
HX11X050	U	Enllumenat provisional de l'obra amb un nivell lumínic mínim de 250 lux	1 / 2 / 6 / 9 / 14 / 25
HX11X053	U	Plataforma metàl.lica en voladiu, per descàrrega de materials en façanes, amb trapa practicable per al pas del cable de la grua, amb sistema de seguretat integrat	1 / 4
HX11X054	U	Instal.lació de posta a terra amb conductor de coure i electròde connectat a terra en rails de grua torre, masses metàl.liquies, quadres elèctrics, conductors de protecció	16
HX11X055	U	Interruptor diferencial de sensibilitat mitjana (300 mA), i 40 A d'intensitat nominal	16
HX11X057	M2	Protecció horitzontal de forats en sostres de 5 m de d com a màxim, amb malla	1

ESTUDI DE SEGURETAT I SALUT

CONSTRUCCIÓ DE 29 HABITATGES DOTACIONALS I UN APARCAMENT EN SUPERFÍCIE A L'AVINGUDA FRANCESC MACIÀ, 25-27, SANT SADURNÍ D'ANOIA. (ALT PENEDES).

		electrosoldada de barres corrugades d'acer, elaborada a l'obra de 10 x 10 cm i de 3 - 3 mm de d embeguda en el formigó, i amb el desmuntatge inclòs	
HX11X058	U	Senyal acústica de marxa enrera	12 /25
HX11X059	M2	Lona de polietilè amb malla de reforç per recobriment de càrrega de caixa de camió	10
HX11X060	M	Cable d'acer de guiat de material suspès	4
HX11X061	U	Retenidor de pilota de neteja incorporat a l'equip de bombeig del formigó	9
HX11X064	U	Cinturó portaeines	4 /9
HX11X065	U	Torreta per al formigonat de pilars	1
HX11X070	U	Recipient metàl·lic per la manutenció de materials a granel per una càrrega màxima de 1200 kg	4
HX11X075	U	Equip comprovador portàtil complet d'instal·lacions de baixa tensió	16
HX11X076	U	Anemòmetre fixe i amb el desmuntatge inclòs	14
HX11X078	U	Luxòmetre portàtil	2 /6 /9 /14 /25
HX11X080	U	Termòmetre/ baròmetre	14
HX11X081	M	Tanca d'alçària 2 m, de planxa nervada d'acer galvanitzat, pals de tub d'acer galvanitzat col·locats cada 3 m sobre daus de formigó i amb el desmuntatge inclòs	25
HX11X082	U	Porta de planxa nervada d'acer galvanitzat, d'amplària 1 m i d'alçària 2 m, amb bastiment de tub d'acer galvanitzat, per a tanca de planxa metàl·lica i amb el desmuntatge inclòs	25
HX11X083	U	Porta de planxa nervada d'acer galvanitzat, d'amplària 5 m i d'alçària 2 m, amb bastiment de tub d'acer galvanitzat, per a tanca de planxa metàl·lica i amb el desmuntatge inclòs	25
HX11X088	M	Baixant de runes de tub de PVC, de 40 cm de d, amb boques de descàrrega, brides i acoblament, col·locat i amb el desmuntatge inclòs	10
HX11X089	U	Transformador de seguretat de 24 v, col·locat i amb el desmuntatge inclòs	16

SISTEMES DE PROTECCIÓ COL·LECTIVA

Codi	UA	Descripció	Riscos
H1512005	M2	Protecció col·lectiva vertical de bastides tubulars i/o muntacàrregues amb malla tupida de polipropilè tipus musquitera, traus amb reforços i corda de subjecció de 6 mm de d i amb el desmuntatge inclòs	4
H1512007	M	Protecció colectiva vertical del perímetre de les façanes contra caigudes de persones u objectes, amb suport metàl·lic tipus mènsula, de llargària 2,5 m, barres horitzontals porta xarxes, sarjant d'ancoratge al sostre, xarxa de seguretat horitzontal i amb el desmuntatge inclòs	1 /4
H1512013	M2	Protecció colectiva vertical dels laterals dels forats de les escales en tota l'alçària amb xarxa-teló normalitzada (UNE 81-650-80), ancoratges de fleix perforat i clau d'impulsió a pistola, nuada amb corda perimetral de poliamida d'alta tenacitat i corda de cosit de 6 mm de d i amb el desmuntatge inclòs	1
H1512212	M	Protecció col·lectiva de forat vertical al descobert en façanes del perímetre del sostre amb xarxa per a proteccions superficials contra caigudes de fil trenat de poliamida no regenerada, de tenacitat alta de 4 mm de d, 80x80 mm de pas de malla, corda perimetral de poliamida de 12 mm de d nuada a la xarxa, d'alçària 5 m, amb ancoratge d'emborsament inferior, fixada al sostre cada 0.5 m amb ganxos embeguts en el formigó, cordes d'hissat i subjecció de 12 mm de d, pescant metàl·lic de força fixats al sostre cada 4.5 m amb ganxos embeguts en el formigó, en 1a col·locació i amb el desmuntatge inclòs	1
H151A1K1	M2	Protecció col·lectiva horitzontal de forats, a partir de 5 m de d, amb xarxa per a proteccions superficials contra caigudes de fil trenat de poliamida no regenerada, de tenacitat alta de 4 mm de d, 80x80 mm de pas de malla, corda perimetral de poliamida de 12 mm de d nuada a la xarxa, fixada a cercol perimetral amb ganxos embeguts o fleix i tacs d'expansió i amb el desmuntatge inclòs	1
H151AJ01	M2	Protecció horitzontal de forats en sostres d'1 m de d, com a màxim, amb fusta i amb el desmuntatge inclòs	1
H152M671	U	Barana de protecció prefabricada per a forats d'ascensor, d'alçària 1 m, fixada amb cargols d'ataconat als brancals de fàbrica i amb el desmuntatge inclòs	1
H152N681	M	Barana de protecció, de sobre sostre o llosa, d'alçària 1 m, enjovada en cercol perimetral de formigó cada 2,5 m i amb el desmuntatge inclòs	1
H152PB21	M	Marquesina de protecció en voladiu de 3 m, amb perfils IPN 140 fixats al sostre o llosa amb cargols passants i taulons de fusta, inclinació en l'extrem de 30° i amb el desmuntatge inclòs	4
H153A9F1	U	Topall per a descàrrega de camions en excavacions, de 4 m d'amplària amb tauló de fusta i perfils IPN 100 clavats al terreny i amb el desmuntatge inclòs	12
H1542013	U	Sistema de protecció solar de la zona de treball de 4x8 m i 3 m d'alçària a base de suports metàl·lics ancorats al terra, corda de fibra vegetal tensada i vela de polietilè perforada amb traus perimetrals nuada a les cordes amb el desmuntatge inclòs	14
H1549002	M	Pantalla de protecció per treballs exposats al vent, d'alçària 2,5 m de planxa	14

ESTUDI DE SEGURETAT I SALUT

CONSTRUCCIÓ DE 29 HABITATGES DOTACIONALS I UN APARCAMENT EN SUPERFÍCIE A L'AVINGUDA FRANCESC MACIÀ, 25-27, SANT SADURNÍ D'ANOIA. (ALT PENEDES).

		nervada d'acer galvanitzat, tornapunts de perfils d'acer cada 1,5 m ancorats amb formigó i amb el desmuntatge inclòs	
H154M029	U	Mampara plegable de protecció contra projecció de partícules de taulell de fusta amb acabat estratificat, d'alçària 2 m i amplària 3 m i amb el desmuntatge inclòs	18
H15A2015	U	Llumenera de senyalització de maquinària en moviment de color ambre	12 /25
H15B5005	U	Equip de connexió a terra de línia elèctrica aerea de distribució, amb 3 perxes telescòpiques per a conductors de 7 a 380 mm2 secció i per una alçària d'11,5 m, com a màxim, cable de coure de 35 mm2 de secció i piqueta de connexió a terra	16
HBA31011	M2	Pintat sobre paviment de faixes superficials, amb pintura reflectora, amb màquina d'accionament manual	4 /12 /25
HBB11111	U	Placa amb pintura reflectora triangular de 70 cm de costat, per a senyals de trànsit, fixada i amb el desmuntatge inclòs	1 /4 /9 /25
HBB20005	U	Senyal manual per senyalista	4 /12 /25
HBBAA005	U	Senyal de prohibició, normalitzada amb pictograma negre sobre fons blanc, de forma circular amb cantells i banda transversal descendent d'esquerra a dreta a 45°, en color vermell, d 29 cm, amb cartell explicatiu rectangular, per ésser vista fins a 12 m, fixada i amb el desmuntatge inclòs	1 /2 /4 /6 /9 /10 /12 /13 /14 /16 /25
HBBAB115	U	Senyal d'obligació, normalitzada amb pictograma blanc sobre fons blau, de forma circular amb cantells en color blanc, d 29 cm, amb cartell explicatiu rectangular, per ésser vista fins 12 m, fixada i amb el desmuntatge inclòs	1 /2 /4 /6 /9 /10 /12 /13 /14 /16 /25
HBBAE001	U	Rètol de maniobra en quadre o pupitre de control elèctric col.locat adherit (MIE-RAT.10)	16
HBBAF004	U	Senyal d'advertència, normalitzada amb pictograma negre sobre fons groc, de forma triangular amb cantells negres, costat major 41 cm, amb cartell explicatiu rectangular, per ésser vista fins 12 m de distància, fixada i amb el desmuntatge inclòs	1 /2 /4 /6 /9 /10 /12 /13 /14 /16 /25
HBC19081	M	Cinta d'abalisament, amb un suport cada 5 m i amb el desmuntatge inclòs	1 /2 /3 /4 /6 /9 /25
HBC1E001	U	Cadena de delimitació de zona de perill amb baules lleugers, de colors vermell i blanc alternats, amb un suport cada 5 m i amb el desmuntatge inclòs	3 /4 /6 /25
HBC1KJ00	M	Tanca mòbil metàl·lica de 2.5 m de llargària i 1 m d'alçària amb el desmuntatge inclòs	2 /25

MESURES PREVENTIVES

Codi	Descripció	Riscos
I0000003	Itineraris preestablerts i balissats per al personal	1
I0000004	Revisió i manteniment periòdic de SPC	1
I0000005	Integrar la seguretat al disseny arquitectonic	1
I0000006	Disseny i estudi de les mesures preventives en fase de projecte	1
I0000007	Adoptar les mesures preventives necessàries per al manteniment correcte posterior	1
I0000008	Personal qualificat per a treballs en alçada	1
I0000012	Assegurar les escales de mà	1
I0000013	Ordre i neteja	2 /6
I0000014	Preparació i manteniment de les superfícies de treball	2 /6
I0000015	Organització de les zones de pas i emmagatzematge	2 /6
I0000020	No realitzar treballs a la mateixa vertical	3 /4
I0000022	Condena de la planta inferior a la que s'ha de formigonar	3
I0000025	Planificació d'àrees i llocs de treball	4
I0000026	Planificació de recorreguts i maniobres per a màquines i camions	4
I0000027	Elecció dels mitjans auxiliars de manteniment	4
I0000028	Impedir l'accés de personal dins del radi d'acció de càrregues suspeses	4
I0000029	No balancejar les càrregues suspeses	4
I0000030	Suspendre i aixecar les càrregues dins de l'envolcall o flexos originals	4
I0000031	Per a la manipulació de materials voluminosos i/o pesats, sol·licitar un procediment de treball específic	4
I0000033	Sol·licitar habilitació professional del personal encarregat del manteniment de l'obra	4
I0000038	Substituir lo manual per lo mecànic	9
I0000039	Planificació de compra i programa de manteniment d'eines	9
I0000040	Formació de l'operari en l'ús i manteniment d'eines	9
I0000041	Substituir la fabricació a obra per la prefabricació a taller	9
I0000042	Evitar processos de manipulació de materials a obra	9
I0000044	Evitar processos de tallat de materials a l'obra	10
I0000045	Formació	10 /12 /13 /18
I0000046	Evitar processos d'ajust en obra	10
I0000051	Adequació dels recorreguts de la maquinària	12
I0000053	Procediment d'utilització de la maquinària	12
I0000054	Ús de recolzaments hidràulics	12

ESTUDI DE SEGURETAT I SALUT

CONSTRUCCIÓ DE 29 HABITATGES DOTACIONALS I UN APARCAMENT EN SUPERFÍCIE A L'AVINGUDA FRANCESC MACIÀ, 25-27, SANT SADURNÍ D'ANOIA. (ALT PENEDE'S).

I0000055	Elecció dels equips de manteniment	13
I0000056	Paletització i eines ergonòmiques	13
I0000058	Adaptar la feina a les característiques individuals de la persona que la realitza	13
I0000059	Elecció dels materials alternatius poc pesats i més manegables	13
I0000060	Suspensió de les feines en condicions extremes	14
I0000061	Rotació dels llocs de treball	14
I0000062	Planificar els treballs per a realitzar-los en zones protegides	14
I0000063	En cas de vent, apuntalament i fixació de tots els elements inestables	14
I0000067	No treballar al costat de línies elèctriques amb cables nusos	16
I0000068	Elecció i manteniment de les eines elèctriques	16
I0000069	Formació i habilitació específica per a cada eina	16
I0000070	Compliment del REBT pel que fa a equips de protecció	16
I0000071	Revisió de la posta a terra	16
I0000072	Realitzar els treballs sobre superfícies seques	16
I0000073	Disposar de quadres elèctrics secundaris	16
I0000086	Substituir els materials amb substàncies nocives	18
I0000103	Planificació de les àrees de treball	25
I0000104	Accessos i circulació independents per a personal i maquinària	25
I0000105	Anivellar la maquinària per a la realització de l'activitat	25
I0000106	El personal no ha de descansar al costat de màquines aturades	25
I0000107	Limitació de la velocitat dels vehicles	25

4.4 ESTRUCTURES PORTICADES DE FORMIGÓ "IN SITU"

ESTRUCTURES PORTICADES DE FORMIGÓ ARMAT, INCLOENT ENCOFRATS (FUSTA, PLAFONS PREFABRICATS), COL·LOCACIÓ D'ALLEUGERIDORS DE SOSTRES, MANIPULACIÓ I COL·LOCACIÓ D'ARMADURA, I ABOCAMENT DE FORMIGÓ AMB CUBILOTT O BOMBA

Avaluació de riscos

Id	Risc	P	G	A
1	CAIGUDA DE PERSONES A DIFERENT NIVELL Situació: ITINERARIS A OBRA TREBALLS EN ALÇADA	2	3	4
2	CAIGUDA DE PERSONES AL MATEIX NIVELL Situació: ITINERARIS A OBRA ÀREES DE TREBALL AMB BAIXA IL·LUMINACIÓ	2	1	2
3	CAIGUDA D'OBJECTES PER DESPLOM, ESFONDRAENT O ENSORRAENT Situació: ERRADA ENCOFRATS I APUNTALAMENTS	1	3	3
4	CAIGUDA D'OBJECTES PER MANIPULACIÓ O DE MATERIALS TRANSPORTATS Situació: MANIPULACIÓ D'APLECS, EINES I MITJANS AUXILIARS	2	3	4
6	TREPITJADES SOBRE OBJECTES Situació: ITINERARIS A OBRA ÀREA DE TREBALL AMB ELEMENTS PUNZANTS FORMIGÓ FRESC MANCA D'IL·LUMINACIÓ	3	1	3
9	COPS AMB OBJECTES O EINES (TALLS) Situació: EINES SERRA DE TREPAR FUSTA	2	2	3
10	PROJECCIÓ DE FRAGMENTS O PARTÍCULES Situació: SERRA DE TREPAR FUSTA TALL AMB RADIAL ABOCAT DE FORMIGÓ	2	2	3
11	ATRAPAMENT PER O ENTRE OBJECTES Situació: PER ELEMENTS ESTRUCTURALS MANIPULACIÓ I MANTENIMENT DE MATERIALS I ENCOFRATS	2	2	3
13	SOBREESFORÇOS Situació: MANIPULACIÓ MANUAL	2	2	3
14	EXPOSICIÓ A CONDICIONS AMBIENTALS EXTREMES Situació: TREBALLS A L'EXTERIOR	1	2	2
16	EXPOSICIÓ A CONTACTES ELÈCTRICS Situació: CONTACTES DIRECTES I INDIRECTES	1	3	3
18	CONTACTES AMB SUBSTÀNCIES CAUSTIQUES I/O CORROSIVES Situació: AGLOMERANTS	2	1	2
25	ATROPELLAMENTS O COPS AMB VEHICLES Situació: ITINERARIS A OBRA SOBRE TERRENYS IRREGULARS	2	3	4

P: Probabilitat (1,2,3) / G: Gravetat (1,2,3) / A: Avaluació (1,2,3,4,5)

ESTUDI DE SEGURETAT I SALUT

CONSTRUCCIÓ DE 29 HABITATGES DOTACIONALS I UN APARCAMENT EN SUPERFÍCIE A L'AVINGUDA FRANCESC MACIÀ, 25-27, SANT SADURNÍ D'ANOIA. (ALT PENEDES).

EQUIPS PROTECCIÓ INDIVIDUAL

Codi	UA	Descripció	Riscos
H1411111	U	Casc de seguretat per a ús normal, contra cops, de polietilè, amb un pes màxim de 400 g (UNE EN 812:98)	1 / 2 / 3 / 4 / 6 / 9 / 11 / 16 / 18 / 25
H1411112	U	Casc de seguretat, per a ús normal, contra cops, de polietilè, amb un pes màxim de 400 g, dotat d'iluminació autònoma (UNE EN 812:98)	14
H1411115	U	Casc de seguretat per a ús normal, contra cops, de polietilè, amb un pes màxim de 400 g, amb tires reflectants (UNE EN 812:98)	25
H141211D	U	Casc de seguretat per a senyalista, de polietilè, amb un pes màxim de 400 g, de material fotoluminiscent (UNE EN 812:98)	4
H1414119	U	Casc de seguretat, de polietilè, amb un pes màxim de 400 g, amb pantalla facial amb visor de malla de reixeta metàl·lica per protecció de riscos mecànics, acoblada amb arnès abatible (UNE EN 812:98 i UNE EN 1731:97+a1:98)	10 / 13 / 14
H1421110	U	Ulleres de seguretat antiimpactes estandard, amb montura universal, amb visor transparent i tractament contra l'entelament (UNE EN 167:96 i UNE EN 168:96)	10 / 14 / 18
H142CD70	U	Pantalla facial de protecció front als riscos mecànics amb visor de malla de reixeta metàl·lica, per acoblar al casc amb arnès abatible (UNE EN 1731:97+a1:98)	10
H1432012	U	Protector auditiu d'auricular, acoblat al cap amb arnès i orelles antisoroll, (UNE EN 352-1:94 i UNE EN 458:94)	13 / 14
H1455710	U	Parella de guants de protecció contra riscos mecànics de ferrallista d'alta resistència al tall i a l'abració, nivell 4, amb dits i palmell de cautxu rugós sobre suport de cotó i subjecció elàstica al canell (UNE EN 388:95 i UNE EN 420:95)	9 / 11
H1457520	U	Parella de guants aïllants del fred i absorbents de les vibracions de PVC, sobre suport d'escuma de poliuretà, folrats interiorment amb teixit hidròfug amb maniguets fins a mig braç (UNE EN 511:96 i UNE EN 420:95)	14
H145C002	U	Parella de guants de protecció contra riscos mecànics comuns de construcció nivell 3 (UNE EN 420:94//UNE EN 388:95 i UNE EN 420:95)	1 / 2 / 3 / 4 / 6 / 9 / 10 / 11
H145E003	U	Parella de guants de protecció contra agents químics i microorganismes (UNE EN 374-1-2-3:95 i UNE EN 420:95)	18
H145F004	U	Parella de guants d'alta visibilitat pigmentats en color fosforescent per a estibadors de càrregues amb grua i/o senyalistes (EN 471 i EN 420:94// UNE 471:95+erratum:96 i UNE EN 420:95)	4 / 25
H145K153	U	Parella de guants de material aïllant per treballs elèctrics. Classe 00. Logotip color beige, tensió màxima 500 v (UNE EN 420:95)	16
H1461110	U	Parella de botes d'aigua de PVC de canya alta, sense plantilla metàl·lica, amb sola antilliscant i folrades de niló rentable (UNE EN 344:93+erratum:94+erratum:95+a1:97, UNE EN 344-2:96, UNE EN 345:93+a1:97, UNE EN 345-2:96, UNE EN 346:93+a1:97, UNE EN 346-2:96, UNE EN 347:97+a1:97 i UNE EN 347-:96)	14
H1461164	U	Parella de botes d'aigua de PVC de canya alta, per a posada en obra del formigó, amb plantilla metàl·lica, amb sola antilliscant i folrades de niló rentable (UNE EN 344:93+erratum:94+erratum:95+a1:97, UNE EN 344-2:96, UNE EN 345:93+a1:97, UNE EN 345-2:96, UNE EN 346:93+a1:97, UNE EN 346-2:96, UNE EN 347:97+a1:97 i UNE EN 347-:96 i UNE EN 12568:98)	6
H1463253	U	Parella de botes dielèctriques resistents a la humitat, de pell rectificada, amb envoltant del turmell encoixinat, sola antilliscant i antiestàtica, falca amortidora per al taló, llengüeta de manxa, de despeniment ràpid, sense ferramenta metàl·lica, amb puntera reforçada, homologades segons DIN 4843	16
H1465275	U	Parella de botes baixes de seguretat industrial per a treballs de construcció en general, sense plantilla metàl·lica, resistents a la humitat, pell rectificada amb envoltant del turmell i empenya encoixinats, puntera metàl·lica, sola antilliscant i falca amortidora d'impactes al taló (UNE EN 344:93+erratum:94+erratum:95+a1:97, UNE EN 344-2:96, UNE EN 345:93+a1:97, UNE EN 345-2:96, UNE EN 346:93+a1:97, UNE EN 346-2:96, UNE EN 347:97+a1:97 i UNE EN 347-:96)	1 / 2 / 3 / 4 / 6 / 9 / 10 / 11 / 14 / 18 / 25
H1465277	U	Parella de botes baixes de seguretat industrial per a encofrador, amb plantilla metàl·lica, resistents a la humitat, pell rectificada, amb envoltant del turmell i empenya encoixinat, puntera metàl·lica, sola antilliscant i falca amortidora d'impactes al taló (UNE EN 344:93+erratum:94+erratum:95+a1:97, UNE EN 344-2:96, UNE EN 345:93+a1:97, UNE EN 345-2:96, UNE EN 346:93+a1:97, UNE EN 346-2:96, UNE EN 347:97+a1:97 i UNE EN 347-:96 i UNE EN 12568:98)	6
H146J364	U	Parella de plantilles anticlaus de fleix d'acer de 0,4 mm de gruix, de 120 kg de perforació per punxó superior a 1.100 n, pintades amb pintures epoxi i folrades (UNE EN 344-2:96 i UNE EN 12568:98)	6
H147D405	U	Sistema anticaiguda compostat per un arnès anticaiguda (marcat en 361) amb tirants, bandes secundàries, bandes subglúties, bandes de cuixa, recolzament dorsal per a subjecció, elements d'ajust, element dorsal per subjecció, elements d'ajust, element dorsal d'enganxament d'arnès anticaiguda i sivella, incorporat a un	1

ESTUDI DE SEGURETAT I SALUT

CONSTRUCCIÓ DE 29 HABITATGES DOTACIONALS I UN APARCAMENT EN SUPERFÍCIE A L'AVINGUDA FRANCESC MACIÀ, 25-27, SANT SADURNÍ D'ANOIA. (ALT PENEDES).

		subsistema anticaiguda de tipus lliscant sobre línia d'ancoratge flexible de llargària 10 m (marcat en 353-2) (UNE EN 361:93, UNE EN 362:93, UNE EN 364:93+erratum 94, UNE EN 365:93 i UNE EN 353-2:93)	
H147N000	U	Faixa de protecció dorsolumbar	13
H1481242	U	Granota de treball, color beige per a construcció, de polièster i cotó (65%-35%), trama 240, amb butxaques interiors (EN 340:93, ENV 343 i ISO 3758:91//UNE EN 340:94)	1 / 2 / 3 / 4 / 6 / 9 / 10 / 11 / 14 / 16 / 18 / 25
H1482222	U	Camisa de treball, color beige per a construcció, de polièster i cotó (65%-35%), trama 240, amb butxaques interiors (EN 340:93, ENV 343 i ISO 3758:91//UNE EN 340:94)	14
H1485800	U	Armilla, per a senyalista, amb tires reflectores a la cintura, al pit i a l'esquena (UNE EN 471:95+erratum:96)	25
H1486241	U	Cassaca 3/4, tipus enginyer, de polièster embuatada amb material aïllant amb butxaques exteriors	14
H1487350	U	Vestit impermeable per treballs d'edificació amb jaqueta, caputxa i pantalons per a edificació, de PVC soldat de 0,3 mm de gruix (UNE EN 340:94)	14
H148D900	U	Arnès per a senyalista amb tires reflectores a la cintura, al pit, a l'esquena i als tirants (UNE EN 340:94, UNE EN 471:95+erratum:96)	4

MITJANS AUXILIARS D'UTILITAT PREVENTIVA

Codi	UA	Descripció	Riscos
HX11X002	U	Equip d'encofrat de pilars de formigó, amb sistema de seguretat integrat amb tots els requisits reglamentaris	1
HX11X003	U	Bastida modular d'estructura tubular com a protecció integrada per a la realització d'estructura, tancaments, cobertes i treballs en alçària en previsió de caigudes en alçària durant la realització de la totalitat dels treballs, amb sistema de seguretat integrat amb tots els requisits reglamentaris	1
HX11X004	U	Barana definitiva, prevista en projecte, per protecció de caigudes a diferent nivell entre muntants d'escala i/o d'alçària pel forat interior	1
HX11X005	U	Escala modular d'estructura porticada per accedir a cotes de diferent nivell, superiors a 7 m amb sistema de seguretat integrada	1
HX11X012	U	Serra circular reglamentària amb certificat ce, equipada amb sistema integrat de seguretat amb protector de disc inferior fixe, superior abatible, aturada d'emergència amb fre-motor, ganivet divisor, regle guia longitudinal i transversal	9
HX11X014	U	Eina elèctrica amb sistema de doble aïllament integrat	16
HX11X016	U	Formigonera portàtil amb protectors i resguards integrats	11
HX11X019	M	Marquesina de protecció en voladiu en bastida tubular amb sistema de seguretat integrat, normalitzada i incorporada (UNE 76-502-90) (HD-1000)	4
HX11X020	M	Equip d'encofrat horitzontal recuperable per a sostre reticular amb sistema de protecció integrat contra caigudes, amb xarxa tipus tenis, ancorada amb ganxos al cap dels puntals	1
HX11X021	U	Passadís de protecció prefabricat metàl·lic, amb sistema de seguretat integrat, de llargària 2,5 m, d'amplària 1,10 m, amb paviment de religa i rampes d'accés articulades, baranes metàl·liques reglamentàries, muntants de 2 m d'alçària, sostre de xapa d'acer de 3 mm de gruix	2 / 4
HX11X024	U	Connexió elèctrica de seguretat tipus petaca	16
HX11X034	U	Sarcòfag per hissat vertical de càrregues llargues amb grua	4 / 11
HX11X037	U	Sitja-barrejadora per la confecció de morter	18
HX11X042	U	Puntal metàl·lic telescòpic amb pestells de seguretat col·locats sobre dorments de fusta	3
HX11X043	U	Cubilot de formigonat amb trapa manual de descàrrega	4
HX11X048	U	Connexió i cablejat provisional de la instal·lació elèctrica de l'obra amb sistema de protecció integrat	16
HX11X049	U	Quadre elèctric secundari provisional d'obra amb sistema de protecció integrat	16
HX11X050	U	Enllumenat provisional de l'obra amb un nivell lumínic mínim de 250 lux	1 / 2 / 6 / 9 / 14 / 25
HX11X053	U	Plataforma metàl·lica en voladiu, per descàrrega de materials en façanes, amb trapa practicable per al pas del cable de la grua, amb sistema de seguretat integrat	1 / 4
HX11X054	U	Instal·lació de posta a terra amb conductor de coure i electròde connectat a terra en rails de grua torre, masses metàl·liques, quadres elèctrics, conductors de protecció	16
HX11X055	U	Interruptor diferencial de sensibilitat mitjana (300 mA), i 40 A d'intensitat nominal	16
HX11X057	M2	Protecció horitzontal de forats en sostres de 5 m de d com a màxim, amb malla electrosoldada de barres corrugades d'acer, elaborada a l'obra de 10 x 10 cm i de 3 - 3 mm de d embeguda en el formigó, i amb el desmuntatge inclòs	1
HX11X058	U	Senyal acústica de marxa enera	25
HX11X059	M2	Lona de polietilè amb malla de reforç per recobriment de càrrega de caixa de camió	10
HX11X060	M	Cable d'acer de guiat de material suspès	4 / 11
HX11X061	U	Retenidor de pilota de neteja incorporat a l'equip de bombeig del formigó	9

ESTUDI DE SEGURETAT I SALUT

CONSTRUCCIÓ DE 29 HABITATGES DOTACIONALS I UN APARCAMENT EN SUPERFÍCIE A L'AVINGUDA FRANCESC MACIÀ, 25-27, SANT SADURNÍ D'ANOIA. (ALT PENEDES).

HX11X064	U	Cinturó portaeines	4 /9
HX11X065	U	Torreta per al formigonat de pilars	1
HX11X070	U	Recipient metàl·lic per la manutenció de materials a granel per una càrrega màxima de 1200 kg	4
HX11X075	U	Equip comprovador portàtil complet d'instal·lacions de baixa tensió	16
HX11X076	U	Anemòmetre fixe i amb el desmuntatge inclòs	14
HX11X078	U	Luxòmetre portàtil	2 /6 /9 /14 /25
HX11X080	U	Termòmetre/ baròmetre	14
HX11X081	M	Tanca d'alçària 2 m, de planxa nervada d'acer galvanitzat, pals de tub d'acer galvanitzat col·locats cada 3 m sobre daus de formigó i amb el desmuntatge inclòs	25
HX11X082	U	Porta de planxa nervada d'acer galvanitzat, d'amplària 1 m i d'alçària 2 m, amb bastiment de tub d'acer galvanitzat, per a tanca de planxa metàl·lica i amb el desmuntatge inclòs	25
HX11X083	U	Porta de planxa nervada d'acer galvanitzat, d'amplària 5 m i d'alçària 2 m, amb bastiment de tub d'acer galvanitzat, per a tanca de planxa metàl·lica i amb el desmuntatge inclòs	25
HX11X088	M	Baixant de runes de tub de PVC, de 40 cm de d, amb boques de descàrrega, brides i acoblament, col·locat i amb el desmuntatge inclòs	10
HX11X089	U	Transformador de seguretat de 24 v, col·locat i amb el desmuntatge inclòs	16

SISTEMES DE PROTECCIÓ COL·LECTIVA

Codi	UA	Descripció	Riscos
H1512005	M2	Protecció col·lectiva vertical de bastides tubulars i/o muntacàrregues amb malla tupida de polipropilè tipus musquitera, traus amb reforços i corda de subjecció de 6 mm de d i amb el desmuntatge inclòs	4
H1512007	M	Protecció col·lectiva vertical del perímetre de les façanes contra caigudes de persones u objectes, amb suport metàl·lic tipus mènsula, de llargària 2,5 m, barres horitzontals porta xarxes, sarjant d'ancoratge al sostre, xarxa de seguretat horitzontal i amb el desmuntatge inclòs	1 /4
H1512013	M2	Protecció col·lectiva vertical dels laterals dels forats de les escales en tota l'alçària amb xarxa-teló normalitzada (UNE 81-650-80), ancoratges de fleix perforat i clau d'impulsió a pistola, nuada amb corda perimetral de poliamida d'alta tenacitat i corda de cosit de 6 mm de d i amb el desmuntatge inclòs	1
H1512212	M	Protecció col·lectiva de forat vertical al descobert en façanes del perímetre del sostre amb xarxa per a proteccions superficials contra caigudes de fil trenat de poliamida no regenerada, de tenacitat alta de 4 mm de d, 80x80 mm de pas de malla, corda perimetral de poliamida de 12 mm de d nuada a la xarxa, d'alçària 5 m, amb ancoratge d'emborsament inferior, fixada al sostre cada 0.5 m amb ganxos embeguts en el formigó, cordes d'hissat i subjecció de 12 mm de d, pescant metàl·lic de forca fixats al sostre cada 4.5 m amb ganxos embeguts en el formigó, en 1a col·locació i amb el desmuntatge inclòs	1
H151A1K1	M2	Protecció col·lectiva horitzontal de forats, a partir de 5 m de d, amb xarxa per a proteccions superficials contra caigudes de fil trenat de poliamida no regenerada, de tenacitat alta de 4 mm de d, 80x80 mm de pas de malla, corda perimetral de poliamida de 12 mm de d nuada a la xarxa, fixada a cercol perimetral amb ganxos embeguts o fleix i tacs d'expansió i amb el desmuntatge inclòs	1
H151AJ01	M2	Protecció horitzontal de forats en sostres d'1 m de d, com a màxim, amb fusta i amb el desmuntatge inclòs	1
H152M671	U	Barana de protecció prefabricada per a forats d'ascensor, d'alçària 1 m, fixada amb cargols d'ataconat als brancals de fàbrica i amb el desmuntatge inclòs	1
H152N681	M	Barana de protecció, de sobre sostre o llosa, d'alçària 1 m, enjovada en cercol perimetral de formigó cada 2,5 m i amb el desmuntatge inclòs	1
H152PB21	M	Marquesina de protecció en voladiu de 3 m, amb perfils IPN 140 fixats al sostre o llosa amb cargols passants i taulons de fusta, inclinació en l'extrem de 30° i amb el desmuntatge inclòs	4
H1542013	U	Sistema de protecció solar de la zona de treball de 4x8 m i 3 m d'alçària a base de suports metàl·lics ancorats al terra, corda de fibra vegetal tensada i vela de polietilè perforada amb traus perimetrals nuada a les cordes amb el desmuntatge inclòs	14
H1549002	M	Pantalla de protecció per treballs exposats al vent, d'alçària 2,5 m de planxa nervada d'acer galvanitzat, tornapunts de perfils d'acer cada 1,5 m ancorats amb formigó i amb el desmuntatge inclòs	14
H154M029	U	Mampara plegable de protecció contra projecció de partícules de taulell de fusta amb acabat estratificat, d'alçària 2 m i amplària 3 m i amb el desmuntatge inclòs	18
H15A2015	U	Llumenera de senyalització de maquinària en moviment de color ambre	25
H15B5005	U	Equip de connexió a terra de línia elèctrica aèria de distribució, amb 3 perxes telescòpiques per a conductors de 7 a 380 mm2 secció i per una alçària d'11,5 m, com a màxim, cable de coure de 35 mm2 de secció i piqueta de connexió a terra	16
HBA31011	M2	Pintat sobre paviment de faixes superficials, amb pintura reflectora, amb màquina	1 /4 /25

ESTUDI DE SEGURETAT I SALUT

CONSTRUCCIÓ DE 29 HABITATGES DOTACIONALS I UN APARCAMENT EN SUPERFÍCIE A L'AVINGUDA FRANCESC MACIÀ, 25-27, SANT SADURNÍ D'ANOIA. (ALT PENEDES).

		d'accionament manual	
HBB11111	U	Placa amb pintura reflectora triangular de 70 cm de costat, per a senyals de trànsit, fixada i amb el desmuntatge inclòs	1 / 4 / 9 / 25
HBB20005	U	Senyal manual per senyalista	4 / 25
HBBAA005	U	Senyal de prohibició, normalitzada amb pictograma negre sobre fons blanc, de forma circular amb cantells i banda transversal descendent d'esquerra a dreta a 45°, en color vermell, d 29 cm, amb cartell explicatiu rectangular, per ésser vista fins a 12 m, fixada i amb el desmuntatge inclòs	1 / 2 / 4 / 6 / 9 / 10 / 11 / 13 / 14 / 16 / 25
HBBAB115	U	Senyal d'obligació, normalitzada amb pictograma blanc sobre fons blau, de forma circular amb cantells en color blanc, d 29 cm, amb cartell explicatiu rectangular, per ésser vista fins 12 m, fixada i amb el desmuntatge inclòs	1 / 2 / 4 / 6 / 9 / 10 / 11 / 13 / 14 / 16 / 25
HBBAE001	U	Rètol de maniobra en quadre o pupitre de control elèctric col.locat adherit (MIE-RAT.10)	16
HBBAF004	U	Senyal d'advertència, normalitzada amb pictograma negre sobre fons groc, de forma triangular amb cantells negres, costat major 41 cm, amb cartell explicatiu rectangular, per ésser vista fins 12 m de distància, fixada i amb el desmuntatge inclòs	1 / 2 / 4 / 6 / 9 / 10 / 11 / 13 / 14 / 16 / 25
HBC19081	M	Cinta d'abalisament, amb un suport cada 5 m i amb el desmuntatge inclòs	1 / 2 / 3 / 4 / 6 / 9 / 25
HBC1E001	U	Cadena de delimitació de zona de perill amb baules lleugers, de colors vermell i blanc alternats, amb un suport cada 5 m i amb el desmuntatge inclòs	3 / 4 / 6 / 25
HBC1KJ00	M	Tanca mòbil metàl·lica de 2.5 m de llargària i 1 m d'alçària amb el desmuntatge inclòs	2 / 25

MESURES PREVENTIVES

Codi	Descripció	Riscos
I0000003	Itineraris preestablerts i balissats per al personal	1
I0000004	Revisió i manteniment periòdic de SPC	1
I0000005	Integrar la seguretat al disseny arquitectonic	1
I0000006	Disseny i estudi de les mesures preventives en fase de projecte	1
I0000008	Personal qualificat per a treballs en alçada	1
I0000010	Executar les escales a la vegada que el sostre de la planta a la que doni accés	1
I0000012	Assegurar les escales de mà	1
I0000013	Ordre i neteja	2 / 6
I0000014	Preparació i manteniment de les superfícies de treball	2 / 6
I0000015	Organització de les zones de pas i emmagatzematge	2 / 6
I0000016	Organitzar el pas sobre taulers col.locats a sobre dels armats dels sostres	2
I0000017	Als plans inclinats, treballar sobre superfícies rugoses i no lliscants	2
I0000020	No realitzar treballs a la mateixa vertical	3 / 4
I0000022	Condena de la planta inferior a la que s'ha de formigonar	3
I0000025	Planificació d'àrees i llocs de treball	4
I0000026	Planificació de recorreguts i maniobres per a màquines i camions	4
I0000027	Elecció dels mitjans auxiliars de manteniment	4
I0000028	Impedir l'accés de personal dins del radi d'acció de càrregues suspeses	4
I0000029	No balancejar les càrregues suspeses	4
I0000030	Suspendre i aixecar les càrregues dins de l'envolcall o fleixos originals	4
I0000031	Per a la manipulació de materials voluminosos i/o pesats, sol·licitar un procediment de treball específic	4
I0000033	Solicitar habilitació professional del personal encarregat del manteniment de l'obra	4
I0000038	Substituir lo manual per lo mecànic	9 / 10
I0000039	Planificació de compra i programa de manteniment d'eines	9 / 11
I0000040	Formació de l'operari en l'ús i manteniment d'eines	9
I0000041	Substituir la fabricació a obra per la prefabricació a taller	9
I0000042	Evitar processos de manipulació de materials a obra	9
I0000044	Evitar processos de tallat de materials a l'obra	10
I0000045	Formació	10 / 13 / 18
I0000046	Evitar processos d'ajust en obra	10
I0000047	Planificació i procediments per a la càrrega i descàrrega de materials	11
I0000050	No treballar ni estar al radi d'acció de les càrregues suspeses	11
I0000055	Elecció dels equips de manteniment	13
I0000056	Paletització i eines ergonòmiques	13
I0000058	Adaptar la feina a les característiques individuals de la persona que la realitza	13
I0000059	Elecció dels materials alternatius poc pesats i més manegables	13
I0000060	Suspensió de les feines en condicions extremes	14
I0000061	Rotació dels llocs de treball	14
I0000062	Planificar els treballs per a realitzar-los en zones protegides	14

ESTUDI DE SEGURETAT I SALUT

CONSTRUCCIÓ DE 29 HABITATGES DOTACIONALS I UN APARCAMENT EN SUPERFÍCIE A L'AVINGUDA FRANCESC MACIÀ, 25-27, SANT SADURNÍ D'ANOIA. (ALT PENEDE'S).

I0000063	En cas de vent, apuntament i fixació de tots els elements inestables	14
I0000064	Suspensió de les feines a cobertes inclinades amb vent superior a 40 km/h	14
I0000067	No treballar al costat de línies elèctriques amb cables nusos	16
I0000068	Elecció i manteniment de les eines elèctriques	16
I0000069	Formació i habilitació específica per a cada eina	16
I0000070	Compliment del REBT pel que fa a equips de protecció	16
I0000071	Revisió de la posta a terra	16
I0000072	Realitzar els treballs sobre superfícies seques	16
I0000073	Disposar de quadres elèctrics secundaris	16
I0000086	Substituir els materials amb substàncies nocives	18
I0000103	Planificació de les àrees de treball	25
I0000104	Accessos i circulació independents per a personal i maquinària	25
I0000105	Anivellar la maquinària per a la realització de l'activitat	25
I0000106	El personal no ha de descansar al costat de màquines aturades	25
I0000107	Limitació de la velocitat dels vehicles	25

6 TANCAMENTS I DIVISÒRIES

6.1 TANCAMENTS EXTERIORS (OBRA)

PARET EN TANCAMENT EXTERIOR FINS A 30 CM DE GRUIX AMB PEÇES DE DIMENSIONS MÀXIMES DE 60x40x20 CM COL·LOCADES AMB MORTER ELABORAT A L'OBRA

Avaluació de riscos

Id	Risc	P	G	A
1	CAIGUDA DE PERSONES A DIFERENT NIVELL Situació: ITINERARIS A OBRA CERRAMIENTOS EN PERÍMETROS I BORDES DE HUECOS CERRAMIENTOS EN ALÇADA	2	3	4
2	CAIGUDA DE PERSONES AL MATEIX NIVELL Situació: ÀREA DE TREBALL CERRAMIENTO A > 1,20M ITINERARIS A OBRA MANCA D'IL·LUMINACIÓ	1	2	2
4	CAIGUDA D'OBJECTES PER MANIPULACIÓ O DE MATERIALS TRANSPORTATS Situació: MANIPULACIÓ D'APLECS	1	3	3
6	TREPITJADES SOBRE OBJECTES Situació: ITINERARIS A OBRA ÀREA DE TREBALL AMB BAIXA IL·LUMINACIÓ	2	2	3
9	COPS AMB OBJECTES O EINES (TALLS) Situació: EINES	2	2	3
10	PROJECCIÓ DE FRAGMENTS O PARTÍCULES Situació: TALLS EN SEC MANIPULACIÓ MATERIALS RETIRADA DE RUNA	2	1	2
11	ATRAPAMENT PER O ENTRE OBJECTES Situació: PER MATERIALS PER FORMIGONERA	1	3	3
13	SOBREESFORÇOS Situació: MANIPULACIÓ MANUAL	2	2	3
14	EXPOSICIÓ A CONDICIONS AMBIENTALS EXTREMES Situació: TREBALLS A L'EXTERIOR	1	2	2
16	EXPOSICIÓ A CONTACTES ELÈCTRICS Situació: CONTACTES DIRECTES I INDIRECTES	1	2	2
17	INHALACIÓ O INGESTIÓ DE SUBSTÀNCIES NOCIVES Situació: TALLS DE MATERIALS EN SEC RETIRADA DE RUNA	2	1	2
18	CONTACTES AMB SUBSTÀNCIES CÀUSTIQUES I/O CORROSIVES Situació: AGLOMERANTS I ADDITIUS	1	2	2

P: Probabilitat (1,2,3) / G: Gravetat (1,2,3) / A: Avaluació (1,2,3,4,5)

EQUIPS PROTECCIÓ INDIVIDUAL

Codi	UA	Descripció	Riscos
H141111	U	Casc de seguretat per a ús normal, contra cops, de polietilè, amb un pes màxim de 400 g (UNE EN 812:98)	1 / 2 / 4 / 6 / 9 / 10 / 11 / 14 / 16 / 17 / 18
H141112	U	Casc de seguretat, per a ús normal, contra cops, de polietilè, amb un pes màxim de 400 g, dotat d'il·luminació autònoma (UNE EN 812:98)	14
H141211D	U	Casc de seguretat per a senyalista, de polietilè, amb un pes màxim de 400 g, de	4

ESTUDI DE SEGURETAT I SALUT

CONSTRUCCIÓ DE 29 HABITATGES DOTACIONALS I UN APARCAMENT EN SUPERFÍCIE A L'AVINGUDA FRANCESC MACIÀ, 25-27, SANT SADURNÍ D'ANOIA. (ALT PENEDES).

		material fotoluminiscent (UNE EN 812:98)	
H1421110	U	Ulleres de seguretat antiimpactes estàndard, amb montura universal, amb visor transparent i tractament contra l'entelament (UNE EN 167:96 i UNE EN 168:96)	10 /14 /18
H1425450	U	Ulleres de seguretat panoràmiques i hermètiques, amb montura de PVC i adaptables amb cinta elàstica, amb visor de tela metàl·lica (UNE EN 1731:97+a1:98)	10
H1431101	U	Protector auditiu tipus tap (UNE EN 352-2:94 i UNE EN 458:94)	14
H1446004	U	Mascareta de protecció filtrant contra partícules (UNE EN 149:92)	17
H1457520	U	Parella de guants aïllants del fred i absorbents de les vibracions de PVC, sobre suport d'escuma de poliuretà, folrats interiorment amb teixit hidròfug amb maniguets fins a mig braç (UNE EN 511:96 i UNE EN 420:95)	14
H145C002	U	Parella de guants de protecció contra riscos mecànics comuns de construcció nivell 3 (UNE EN 420:94//UNE EN 388:95 i UNE EN 420:95)	9 /10 /11
H145E003	U	Parella de guants de protecció contra agents químics i microorganismes (UNE EN 374-1-2-3:95 i UNE EN 420:95)	18
H145K153	U	Parella de guants de material aïllant per treballs elèctrics. Classe 00. Logotip color beige, tensió màxima 500 v (UNE EN 420:95)	16
H1463253	U	Parella de botes dielèctriques resistents a la humitat, de pell rectificada, amb envoltant del turmell encoixinat, sola antilliscant i antiestàtica, falca amortidora per al taló, llengüeta de manxa, de despeniment ràpid, sense ferramenta metàl·lica, amb puntera reforçada, homologades segons DIN 4843	16
H1465275	U	Parella de botes baixes de seguretat industrial per a treballs de construcció en general, sense plantilla metàl·lica, resistents a la humitat, pell rectificada amb envoltant del turmell i empenya encoixinats, puntera metàl·lica, sola antilliscant i falca amortidora d'impactes al taló (UNE EN 344:93+erratum:94+erratum:95+a1:97, UNE EN 344-2:96, UNE EN 345:93+a1:97, UNE EN 345-2:96, UNE EN 346:93+a1:97, UNE EN 346-2:96, UNE EN 347:97+a1:97 i UNE EN 347-96)	1 /2 /4 /6 /9 /10 /11 /14 /17 /18
H147D102	U	Sistema anticaiguda compost per un arnès anticaiguda (marcat en 361) amb tirants, bandes secundàries, bandes subglúties, bandes de cuixa, recolzament dorsal per a subjecció, elements d'ajust, element dorsal d'enganxament d'arnès anticaiguda i sivella, incorporat a un element d'amarrament compost per un terminal manufacturat (marcat en 354),(UNE EN 361:93, UNE EN 362:93, UNE EN 364:93+erratum 94, UNE EN 365:93 i UNE EN 354:93)	1
H147L005	U	Aparell d'ancoratge per equip de protecció individual contra caiguda d'alçària (UNE EN 795:97)	1
H147N000	U	Faixa de protecció dorsolumbar	13
H1481242	U	Granota de treball, color beige per a construcció, de polièster i cotó (65%-35%), trama 240, amb butxaques interiors (EN 340:93, ENV 343 i ISO 3758:91//UNE EN 340:94)	1 /2 /4 /6 /9 /10 /11 /14 /16 /17 /18
H1482422	U	Camisa de treball, color blavenc per a muntatges i/o treballs mecànics, soldadors i/o tubers de polièster i cotó (65%-35%), trama 240, amb butxaques interiors (EN 340:93, ENV 343 i ISO 3758:91//UNE EN 340:94)	14
H1485800	U	Armilla, per a senyalista, amb tires reflectores a la cintura, al pit i a l'esquena (UNE EN 471:95+erratum:96)	4
H1486241	U	Cassaca 3/4, tipus enginyer, de polièster embuatada amb material aïllant amb butxaques exteriors	14
H1487350	U	Vestit impermeable per treballs d'edificació amb jaqueta, caputxa i pantalons per a edificació, de PVC soldat de 0,3 mm de gruix (UNE EN 340:94)	14

MITJANS AUXILIARS D'UTILITAT PREVENTIVA

Codi	UA	Descripció	Riscos
HX11X003	U	Bastida modular d'estructura tubular com a protecció integrada per a la realització d'estructura, tancaments, cobertes i treballs en alçària en previsió de caigudes en alçària durant la realització de la totalitat dels treballs, amb sistema de seguretat integrat amb tots els requisits reglamentaris	1
HX11X004	U	Barana definitiva, prevista en projecte, per protecció de caigudes a diferent nivell entre muntants d'escala i/o d'alçària pel forat interior	1
HX11X007	U	Plataforma telescòpica articulada, mòbil, autopropulsada amb sistema de seguretat integrat	13
HX11X010	U	Bastida de cavallets amb sistema de seguretat integrat	2
HX11X014	U	Eina elèctrica amb sistema de doble aïllament integrat	16
HX11X016	U	Formigonera portàtil amb protectors i resguards integrats	11
HX11X017	U	Element prefabricat de formigó amb sistema de seguretat integrat amb balustre de seguretat de reserva d'ancoratge de cable per amarrament i lliscament d'equips de protecció individual, d'alçària 1 m	1
HX11X018	U	Paletitzat i empaquetat o fleixat normalitzat	4
HX11X019	M	Marquesina de protecció en voladriu en bastida tubular amb sistema de seguretat	4

ESTUDI DE SEGURETAT I SALUT

CONSTRUCCIÓ DE 29 HABITATGES DOTACIONALS I UN APARCAMENT EN SUPERFÍCIE A L'AVINGUDA FRANCESC MACIÀ, 25-27, SANT SADURNÍ D'ANOIA. (ALT PENEDES).

		integrat, normalitzada i incorporada (UNE 76-502-90) (HD-1000)	
HX11X021	U	Passadís de protecció prefabricat metàl·lic, amb sistema de seguretat integrat, de llargària 2,5 m, d'amplària 1,10 m, amb paviment de religa i rampes d'accés articulades, baranes metàl·liques reglamentàries, muntants de 2 m d'alçària, sostre de xapa d'acer de 3 mm de gruix	4
HX11X023	U	Protector de mans per a cisellar	9
HX11X024	U	Connexió elèctrica de seguretat tipus petaca	16
HX11X025	U	Serra de trepar amb aigua amb sistema de seguretat integrat	10 /17
HX11X026	U	Plataforma elevadora manual per a subministrament de material a nivell de bastida de cavallets	13
HX11X028	U	Grua mòbil d'accionament manual	13
HX11X029	U	Carretó ergonòmic per servei de materials al nivell del treball, regulable en alçària	13
HX11X030	U	Pinça manual ergonòmica per al transport de blocs i totxos	13
HX11X032	U	Suport de repòs per al disc radial portàtil	9
HX11X037	U	Sitja-barrejadora per la confecció de morter	11 /18
HX11X048	U	Connexió i cablejat provisional de la instal·lació elèctrica de l'obra amb sistema de protecció integrat	16
HX11X049	U	Quadre elèctric secundari provisional d'obra amb sistema de protecció integrat	16
HX11X050	U	Enllumenat provisional de l'obra amb un nivell lumínic mínim de 250 lux	2 /6 /14
HX11X053	U	Plataforma metàl·lica en voladiu, per descàrrega de materials en façanes, amb trapa practicable per al pas del cable de la grua, amb sistema de seguretat integrat	1 /4
HX11X055	U	Interruptor diferencial de sensibilitat mitjana (300 mA), i 40 A d'intensitat nominal	16
HX11X057	M2	Protecció horitzontal de forats en sostres de 5 m de d com a màxim, amb malla electrosoldada de barres corrugades d'acer, elaborada a l'obra de 10 x 10 cm i de 3 - 3 mm de d embeguda en el formigó, i amb el desmuntatge inclòs	1
HX11X060	M	Cable d'acer de guiat de material suspès	4
HX11X066	U	Biga rígida de repartiment de càrregues suspeses	4
HX11X067	U	Ganxo de grua amb dispositiu de tancament	4
HX11X071	U	Plataforma aïllant de base per treball en quadres elèctrics de distribució d'1x1 m i de gruix 3 mm	16
HX11X075	U	Equip comprovador portàtil complet d'instal·lacions de baixa tensió	16
HX11X076	U	Anemòmetre fixe i amb el desmuntatge inclòs	14
HX11X078	U	Luxòmetre portàtil	2 /6 /14
HX11X080	U	Termòmetre/ baròmetre	14
HX11X088	M	Baixant de runes de tub de PVC, de 40 cm de d, amb boques de descàrrega, brides i acoblament, col·locat i amb el desmuntatge inclòs	4 /6 /10 /17
HX11X089	U	Transformador de seguretat de 24 v, col·locat i amb el desmuntatge inclòs	16

SISTEMES DE PROTECCIÓ COL·LECTIVA

Codi	UA	Descripció	Riscos
H1512007	M	Protecció col·lectiva vertical del perímetre de les façanes contra caigudes de persones u objectes, amb suport metàl·lic tipus mènsula, de llargària 2,5 m, barres horitzontals porta xarxes, sarjant d'ancoratge al sostre, xarxa de seguretat horitzontal i amb el desmuntatge inclòs	1
H1512013	M2	Protecció col·lectiva vertical dels laterals dels forats de les escales en tota l'alçària amb xarxa-teló normalitzada (UNE 81-650-80), ancoratges de fleix perforat i clau d'impulsió a pistola, nuada amb corda perimetral de poliamida d'alta tenacitat i corda de cosit de 6 mm de d i amb el desmuntatge inclòs	1
H1512212	M	Protecció col·lectiva de forat vertical al descobert en façanes del perímetre del sostre amb xarxa per a proteccions superficials contra caigudes de fil trenat de poliamida no regenerada, de tenacitat alta de 4 mm de d, 80x80 mm de pas de malla, corda perimetral de poliamida de 12 mm de d nuada a la xarxa, d'alçària 5 m, amb ancoratge d'emborsament inferior, fixada al sostre cada 0.5 m amb ganxos embeguts en el formigó, cordes d'hissat i subjecció de 12 mm de d, pescant metàl·lic de forca fixats al sostre cada 4.5 m amb ganxos embeguts en el formigó, en 1a col·locació i amb el desmuntatge inclòs	1
H151A1K1	M2	Protecció col·lectiva horitzontal de forats, a partir de 5 m de d, amb xarxa per a proteccions superficials contra caigudes de fil trenat de poliamida no regenerada, de tenacitat alta de 4 mm de d, 80x80 mm de pas de malla, corda perimetral de poliamida de 12 mm de d nuada a la xarxa, fixada a cèrcol perimetral amb ganxos embeguts o fleix i tacs d'expansió i amb el desmuntatge inclòs	1
H151AJ01	M2	Protecció horitzontal de forats en sostres d'1 m de d, com a màxim, amb fusta i amb el desmuntatge inclòs	1
H152J105	M	Cable fiador per al cinturó de seguretat fixat en ancoratges de servei i amb el desmuntatge inclòs	1
H1542013	U	Sistema de protecció solar de la zona de treball de 4x8 m i 3 m d'alçària a base de suports metàl·lics ancorats al terra, corda de fibra vegetal tensada i vela de polietilè	14

ESTUDI DE SEGURETAT I SALUT

CONSTRUCCIÓ DE 29 HABITATGES DOTACIONALS I UN APARCAMENT EN SUPERFÍCIE A L'AVINGUDA FRANCESC MACIÀ, 25-27, SANT SADURNÍ D'ANOIA. (ALT PENEDES).

		perforada amb traus perimetrals nuada a les cordes amb el desmuntatge inclòs	
H1549002	M	Pantalla de protecció per treballs exposats al vent, d'alçària 2,5 m de planxa nervada d'acer galvanitzat, tornapunts de perfils d'acer cada 1,5 m ancorats amb formigó i amb el desmuntatge inclòs	14
HBA31011	M2	Pintat sobre paviment de faixes superficials, amb pintura reflectora, amb màquina d'accionament manual	4
HBB11111	U	Placa amb pintura reflectora triangular de 70 cm de costat, per a senyals de trànsit, fixada i amb el desmuntatge inclòs	1 / 4 / 11
HBB20005	U	Senyal manual per senyalista	4
HBBA005	U	Senyal de prohibició, normalitzada amb pictograma negre sobre fons blanc, de forma circular amb cantells i banda transversal descendent d'esquerra a dreta a 45°, en color vermell, d 29 cm, amb cartell explicatiu rectangular, per ésser vista fins a 12 m, fixada i amb el desmuntatge inclòs	1 / 2 / 4 / 6 / 9 / 10 / 11 / 13 / 16 / 17 / 18
HBBAB115	U	Senyal d'obligació, normalitzada amb pictograma blanc sobre fons blau, de forma circular amb cantells en color blanc, d 29 cm, amb cartell explicatiu rectangular, per ésser vista fins 12 m, fixada i amb el desmuntatge inclòs	1 / 2 / 4 / 6 / 9 / 10 / 11 / 13 / 16 / 17 / 18
HBBAF004	U	Senyal d'avertència, normalitzada amb pictograma negre sobre fons groc, de forma triangular amb cantells negres, costat major 41 cm, amb cartell explicatiu rectangular, per ésser vista fins 12 m de distància, fixada i amb el desmuntatge inclòs	1 / 2 / 4 / 6 / 9 / 10 / 11 / 13 / 16 / 17 / 18
HBC19081	M	Cinta d'abalisament, amb un suport cada 5 m i amb el desmuntatge inclòs	1 / 2 / 6
HBC1E001	U	Cadena de delimitació de zona de perill amb baules lleugers, de colors vermell i blanc alternats, amb un suport cada 5 m i amb el desmuntatge inclòs	4 / 6

MESURES PREVENTIVES

Codi	Descripció	Riscos
I0000002	Planificar els treballs per a mantenir el màxim de temps possible les proteccions	1
I0000003	Itineraris preestablerts i balissats per al personal	1
I0000004	Revisió i manteniment periòdic de SPC	1
I0000005	Integrar la seguretat al disseny arquitectònic	1
I0000006	Disseny i estudi de les mesures preventives en fase de projecte	1
I0000008	Personal qualificat per a treballs en alçada	1
I0000013	Ordre i neteja	2 / 6 / 17
I0000014	Preparació i manteniment de les superfícies de treball	2 / 6
I0000015	Organització de les zones de pas i emmagatzematge	2 / 6
I0000025	Planificació d'àrees i llocs de treball	4
I0000026	Planificació de recorreguts i maniobres per a màquines i camions	4
I0000027	Elecció dels mitjans auxiliars de manteniment	4
I0000030	Suspendre i aixecar les càrregues dins de l'envolcall o flexos originals	4
I0000031	Per a la manipulació de materials voluminosos i/o pesats, sol·licitar un procediment de treball específic	4
I0000038	Substituir lo manual per lo mecànic	9
I0000039	Planificació de compra i programa de manteniment d'eines	9
I0000040	Formació de l'operari en l'ús i manteniment d'eines	9
I0000044	Evitar processos de tallat de materials a l'obra	10
I0000045	Formació	10 / 11 / 13 / 18
I0000055	Elecció dels equips de manteniment	13
I0000056	Paletització i eines ergonòmiques	13
I0000058	Adaptar la feina a les característiques individuals de la persona que la realitza	13
I0000060	Suspensió de les feines en condicions extremes	14
I0000061	Rotació dels llocs de treball	14
I0000062	Planificar els treballs per a realitzar-los en zones protegides	14
I0000063	En cas de vent, apuntalament i fixació de tots els elements inestables	14
I0000067	No treballar al costat de línies elèctriques amb cables nusos	16
I0000068	Elecció i manteniment de les eines elèctriques	16
I0000069	Formació i habilitació específica per a cada eina	16
I0000070	Compliment del REBT pel que fa a equips de protecció	16
I0000071	Revisió de la posta a terra	16
I0000072	Realitzar els treballs sobre superfícies seques	16
I0000073	Disposar de quadres elèctrics secundaris	16
I0000078	Evitar processos de divisió de material en sec	17
I0000079	Realitzar els treballs al aire lliure, sempre a sotavent	17
I0000086	Substituir els materials amb substàncies nocives	18

6.4 DIVISORIES (OBRA)

PARET DIVISÒRIA INTERIOR FINS A 30 CM DE GRUIX AMB PEÇES DE DIMENSIONS MÀXIMES DE 60x40x20 CM

ESTUDI DE SEGURETAT I SALUT
CONSTRUCCIÓ DE 29 HABITATGES DOTACIONALS I UN APARCAMENT EN SUPERFÍCIE A L'AVINGUDA FRANCESC MACIÀ, 25-27, SANT SADURNÍ D'ANOIA. (ALT PENEDES).

COL·LOCADES AMB MORTER ELABORAT A L'OBRA

Avaluació de riscos

Id	Risc	P	G	A
1	CAIGUDA DE PERSONES A DIFERENT NIVELL Situació: ITINERARIS A OBRA TREBALLS EN ALÇADA	1	3	3
2	CAIGUDA DE PERSONES AL MATEIX NIVELL Situació: ITINERARIS A OBRA ÀREA DE TREBALL MANCA D'IL·LUMINACIÓ	1	2	2
4	CAIGUDA D'OBJECTES PER MANIPULACIÓ O DE MATERIALS TRANSPORTATS Situació: MANIPULACIÓ D'APLECS	1	3	3
6	TREPITJADES SOBRE OBJECTES Situació: ITINERARIS A OBRA ÀREA DE TREBALL MANCA D'IL·LUMINACIÓ	2	2	3
9	COPS AMB OBJECTES O EINES (TALLS) Situació: EINES	2	2	3
10	PROJECCIÓ DE FRAGMENTS O PARTÍCULES Situació: MANIPULACIÓ I AJUST DE MATERIALS RETIRADA DE RUNA	2	1	2
11	ATRAPAMENT PER O ENTRE OBJECTES Situació: PELS MATERIALS PER LA FORMIGONERA	1	3	3
13	SOBRESFORÇOS Situació: MANIPULACIÓ MANUAL	2	2	3
14	EXPOSICIÓ A CONDICIONS AMBIENTALS EXTREMES Situació: TREBALLS A L'EXTERIOR	1	2	2
16	EXPOSICIÓ A CONTACTES ELÈCTRICS Situació: CONTACTES DIRECTES I INDIRECTES	1	2	2
17	INHALACIÓ O INGESTIÓ DE SUBSTÀNCIES NOCIVES Situació: TALL I AJUSTS EN SEC RETIRADA DE RUNA	2	1	2
18	CONTACTES AMB SUBSTÀNCIES CÀUSTIQUES I/O CORROSIVES Situació: CONTACTES AMB AGLOMERANTS I ADHESIUS	1	2	2

P: Probabilitat (1,2,3) / G: Gravetat (1,2,3) / A: Avaluació (1,2,3,4,5)

EQUIPS PROTECCIÓ INDIVIDUAL

Codi	UA	Descripció	Riscos
H1411111	U	Casc de seguretat per a ús normal, contra cops, de polietilè, amb un pes màxim de 400 g (UNE EN 812:98)	1 / 2 / 4 / 6 / 9 / 10 / 11 / 14 / 16 / 17 / 18
H1411112	U	Casc de seguretat, per a ús normal, contra cops, de polietilè, amb un pes màxim de 400 g, dotat d'il·luminació autònoma (UNE EN 812:98)	14
H141211D	U	Casc de seguretat per a senyalista, de polietilè, amb un pes màxim de 400 g, de material fotoluminiscent (UNE EN 812:98)	4
H1421110	U	Ulleres de seguretat antiimpactes estandard, amb montura universal, amb visor transparent i tractament contra l'entelament (UNE EN 167:96 i UNE EN 168:96)	10 / 14 / 18
H1425450	U	Ulleres de seguretat panoràmiques i hermètiques, amb montura de PVC i adaptables amb cinta elàstica, amb visor de tela metàl·lica (UNE EN 1731:97+a1:98)	10
H1431101	U	Protector auditiu tipus tap (UNE EN 352-2:94 i UNE EN 458:94)	14
H1446004	U	Mascareta de protecció filtrant contra partícules (UNE EN 149:92)	17
H1457520	U	Parella de guants aïllants del fred i absorbents de les vibracions de PVC, sobre suport d'escuma de poliuretà, folrats interiorment amb teixit hidròfug amb maniguets fins a mig braç (UNE EN 511:96 i UNE EN 420:95)	14
H145C002	U	Parella de guants de protecció contra riscos mecànics comuns de construcció nivell 3 (UNE EN 420:94//UNE EN 388:95 i UNE EN 420:95)	9 / 10 / 11
H145E003	U	Parella de guants de protecció contra agents químics i microorganismes (UNE EN 374-1-2-3:95 i UNE EN 420:95)	18
H145K153	U	Parella de guants de material aïllant per treballs elèctrics. Classe 00. Logotip color beige, tensió màxima 500 v (UNE EN 420:95)	16
H1463253	U	Parella de botes dielèctriques resistents a la humitat, de pell rectificada, amb envoltant del turmell encoixinat, sola antilliscant i antiestàtica, falca amortidora per al taló, llengüeta de manxa, de despeniment ràpid, sense ferramenta metàl·lica, amb puntera reforçada, homologades segons DIN 4843	16

ESTUDI DE SEGURETAT I SALUT

CONSTRUCCIÓ DE 29 HABITATGES DOTACIONALS I UN APARCAMENT EN SUPERFÍCIE A L'AVINGUDA FRANCESC MACIÀ, 25-27, SANT SADURNÍ D'ANOIA. (ALT PENEDES).

H1465275	U	Parella de botes baixes de seguretat industrial per a treballs de construcció en general, sense plantilla metàl·lica, resistents a la humitat, pell rectificada amb envoltant del turmell i empenya encoixinats, puntera metàl·lica, sola antilliscant i falca amortidora d'impactes al taló (UNE EN 344:93+erratum:94+erratum:95+a1:97, UNE EN 344-2:96, UNE EN 345:93+a1:97, UNE EN 345-2:96, UNE EN 346:93+a1:97, UNE EN 346-2:96, UNE EN 347:97+a1:97 i UNE EN 347-:96)	1 / 2 / 4 / 6 / 9 / 10 / 11 / 14 / 17 / 18
H147D102	U	Sistema anticaiguda compost per un arnès anticaiguda (marcat en 361) amb tirants, bandes secundàries, bandes subglúties, bandes de cuixa, recolzament dorsal per a subjecció, elements d'ajust, element dorsal d'enganxament d'arnès anticaiguda i sivella, incorporat a un element d'amarrament compost per un terminal manufacturat (marcat en 354), (UNE EN 361:93, UNE EN 362:93, UNE EN 364:93+erratum 94, UNE EN 365:93 i UNE EN 354:93)	1
H147L005	U	Aparell d'ancoratge per equip de protecció individual contra caiguda d'alçària (UNE EN 795:97)	1
H147N000	U	Faixa de protecció dorsolumbar	13
H1481242	U	Granota de treball, color beige per a construcció, de polièster i cotó (65%-35%), trama 240, amb butxaques interiors (EN 340:93, ENV 343 i ISO 3758:91//UNE EN 340:94)	1 / 2 / 4 / 6 / 9 / 11 / 14 / 16 / 17 / 18
H1482422	U	Camisa de treball, color blavenc per a muntatges i/o treballs mecànics, soldadors i/o tubers de polièster i cotó (65%-35%), trama 240, amb butxaques interiors (EN 340:93, ENV 343 i ISO 3758:91//UNE EN 340:94)	14
H1485800	U	Armilla, per a senyalista, amb tires reflectores a la cintura, al pit i a l'esquena (UNE EN 471:95+erratum:96)	4
H1486241	U	Cassaca 3/4, tipus enginyer, de polièster embuatada amb material aïllant amb butxaques exteriors	14
H1487350	U	Vestit impermeable per treballs d'edificació amb jaqueta, caputxa i pantalons per a edificació, de PVC soldat de 0,3 mm de gruix (UNE EN 340:94)	14

MITJANS AUXILIARS D'UTILITAT PREVENTIVA

Codi	UA	Descripció	Riscos
HX11X004	U	Barana definitiva, prevista en projecte, per protecció de caigudes a diferent nivell entre muntants d'escala i/o d'alçària pel forat interior	1
HX11X007	U	Plataforma telescòpica articulada, mòbil, autopropulsada amb sistema de seguretat integrat	13
HX11X010	U	Bastida de cavallets amb sistema de seguretat integrat	1 / 2
HX11X014	U	Eina elèctrica amb sistema de doble aïllament integrat	16
HX11X016	U	Formigonera portàtil amb protectors i resguards integrats	11
HX11X017	U	Element prefabricat de formigó amb sistema de seguretat integrat amb balustre de seguretat de reserva d'ancoratge de cable per amarrament i lliscament d'equips de protecció individual, d'alçària 1 m	1
HX11X021	U	Passadís de protecció prefabricat metàl·lic, amb sistema de seguretat integrat, de llargària 2,5 m, d'amplària 1,10 m, amb paviment de religa i rampes d'accés articulades, baranes metàl·liques reglamentàries, muntants de 2 m d'alçària, sostre de xapa d'acer de 3 mm de gruix	4
HX11X023	U	Protector de mans per a cisellar	9
HX11X024	U	Connexió elèctrica de seguretat tipus petaca	16
HX11X025	U	Serra de trepar amb aigua amb sistema de seguretat integrat	10
HX11X026	U	Plataforma elevadora manual per a subministrament de material a nivell de bastida de cavallets	13
HX11X027	U	Carretó manual equipat amb dispositius pel transport d'eines	13
HX11X028	U	Grua mòbil d'accionament manual	13
HX11X029	U	Carretó ergonòmic per servei de materials al nivell del treball, regulable en alçària	13
HX11X030	U	Pinça manual ergonòmica per al transport de blocs i totxos	13
HX11X032	U	Suport de repòs per al disc radial portàtil	9 / 13
HX11X037	U	Sitja-barrejadora per la confecció de morter	11 / 18
HX11X039	U	Carretó manual porta palets	13
HX11X048	U	Connexió i cablejat provisional de la instal·lació elèctrica de l'obra amb sistema de protecció integrat	16
HX11X049	U	Quadre elèctric secundari provisional d'obra amb sistema de protecció integrat	16
HX11X050	U	Enllumenat provisional de l'obra amb un nivell lumínic mínim de 250 lux	2 / 6 / 9 / 14
HX11X053	U	Plataforma metàl·lica en voladiu, per descàrrega de materials en façanes, amb trapa practicable per al pas del cable de la grua, amb sistema de seguretat integrat	1 / 4
HX11X055	U	Interruptor diferencial de sensibilitat mitjana (300 mA), i 40 A d'intensitat nominal	16
HX11X057	M2	Protecció horitzontal de forats en sostres de 5 m de d com a màxim, amb malla electrosoldada de barres corrugades d'acer, elaborada a l'obra de 10 x 10 cm i de 3 - 3 mm de d embeguda en el formigó, i amb el desmuntatge inclòs	1

ESTUDI DE SEGURETAT I SALUT

CONSTRUCCIÓ DE 29 HABITATGES DOTACIONALS I UN APARCAMENT EN SUPERFÍCIE A L'AVINGUDA FRANCESC MACIÀ, 25-27, SANT SADURNÍ D'ANOIA. (ALT PENEDES).

HX11X060	M	Cable d'acer de guiat de material suspès	4
HX11X071	U	Plataforma aïllant de base per treball en quadres elèctrics de distribució d'1x1 m i de gruix 3 mm	16
HX11X075	U	Equip comprovador portàtil complet d'instal·lacions de baixa tensió	16
HX11X076	U	Anemòmetre fixe i amb el desmuntatge inclòs	14
HX11X078	U	Luxòmetre portàtil	6 / 9 / 14
HX11X080	U	Termòmetre/ baròmetre	14
HX11X088	M	Baixant de runes de tub de PVC, de 40 cm de d, amb boques de descàrrega, brides i acoblament, col.locat i amb el desmuntatge inclòs	6 / 10 / 17
HX11X089	U	Transformador de seguretat de 24 v, col.locat i amb el desmuntatge inclòs	16

SISTEMES DE PROTECCIÓ COL·LECTIVA

Codi	UA	Descripció	Riscos
H1512007	M	Protecció col·lectiva vertical del perímetre de les façanes contra caigudes de persones u objectes, amb suport metàl·lic tipus mènsula, de llargària 2,5 m, barres horitzontals porta xarxes, sarjant d'ancoratge al sostre, xarxa de seguretat horitzontal i amb el desmuntatge inclòs	1
H1512013	M2	Protecció col·lectiva vertical dels laterals dels forats de les escales en tota l'alçària amb xarxa-teló normalitzada (UNE 81-650-80), ancoratges de fleix perforat i clau d'impulsió a pistola, nuada amb corda perimetral de poliamida d'alta tenacitat i corda de cosit de 6 mm de d i amb el desmuntatge inclòs	1
H1512212	M	Protecció col·lectiva de forat vertical al descobert en façanes del perímetre del sostre amb xarxa per a proteccions superficials contra caigudes de fil trenat de poliamida no regenerada, de tenacitat alta de 4 mm de d, 80x80 mm de pas de malla, corda perimetral de poliamida de 12 mm de d nuada a la xarxa, d'alçària 5 m, amb ancoratge d'emborsament inferior, fixada al sostre cada 0.5 m amb ganxos embeguts en el formigó, cordes d'hissat i subjecció de 12 mm de d, pescant metàl·lic de forca fixats al sostre cada 4.5 m amb ganxos embeguts en el formigó, en 1a col·locació i amb el desmuntatge inclòs	1
H151A1K1	M2	Protecció col·lectiva horitzontal de forats, a partir de 5 m de d, amb xarxa per a proteccions superficials contra caigudes de fil trenat de poliamida no regenerada, de tenacitat alta de 4 mm de d, 80x80 mm de pas de malla, corda perimetral de poliamida de 12 mm de d nuada a la xarxa, fixada a cercol perimetral amb ganxos embeguts o fleix i tacs d'expansió i amb el desmuntatge inclòs	1
H151AJ01	M2	Protecció horitzontal de forats en sostres d'1 m de d, com a màxim, amb fusta i amb el desmuntatge inclòs	1
H152J105	M	Cable fiador per al cinturó de seguretat fixat en ancoratges de servei i amb el desmuntatge inclòs	1
H1542013	U	Sistema de protecció solar de la zona de treball de 4x8 m i 3 m d'alçària a base de suports metàl·lics ancorats al terra, corda de fibra vegetal tensada i vela de polietilè perforada amb traus perimetrals nuada a les cordes amb el desmuntatge inclòs	14
H1549002	M	Pantalla de protecció per treballs exposats al vent, d'alçària 2,5 m de planxa nervada d'acer galvanitzat, tornapunts de perfils d'acer cada 1,5 m ancorats amb formigó i amb el desmuntatge inclòs	14
HBA31011	M2	Pintat sobre paviment de faixes superficials, amb pintura reflectora, amb màquina d'accionament manual	4 / 11
HBB11111	U	Placa amb pintura reflectora triangular de 70 cm de costat, per a senyals de trànsit, fixada i amb el desmuntatge inclòs	4
HBB20005	U	Senyal manual per senyalista	4
HBBAA005	U	Senyal de prohibició, normalitzada amb pictograma negre sobre fons blanc, de forma circular amb cantells i banda transversal descendent d'esquerra a dreta a 45°, en color vermell, d 29 cm, amb cartell explicatiu rectangular, per ésser vista fins a 12 m, fixada i amb el desmuntatge inclòs	1 / 2 / 4 / 6 / 9 / 10 / 11 / 13 / 16 / 17 / 18
HBBAB115	U	Senyal d'obligació, normalitzada amb pictograma blanc sobre fons blau, de forma circular amb cantells en color blanc, d 29 cm, amb cartell explicatiu rectangular, per ésser vista fins 12 m, fixada i amb el desmuntatge inclòs	1 / 2 / 4 / 6 / 9 / 10 / 11 / 13 / 16 / 17 / 18
HBBAF004	U	Senyal d'avertència, normalitzada amb pictograma negre sobre fons groc, de forma triangular amb cantells negres, costat major 41 cm, amb cartell explicatiu rectangular, per ésser vista fins 12 m de distància, fixada i amb el desmuntatge inclòs	1 / 2 / 4 / 6 / 9 / 10 / 11 / 13 / 16 / 17 / 18
HBC19081	M	Cinta d'abalisament, amb un suport cada 5 m i amb el desmuntatge inclòs	1 / 2 / 6
HBC1E001	U	Cadena de delimitació de zona de perill amb baules lleugers, de colors vermell i blanc alternats, amb un suport cada 5 m i amb el desmuntatge inclòs	4 / 6

ESTUDI DE SEGURETAT I SALUT

CONSTRUCCIÓ DE 29 HABITATGES DOTACIONALS I UN APARCAMENT EN SUPERFÍCIE A L'AVINGUDA FRANCESC MACIÀ, 25-27, SANT SADURNÍ D'ANOIA. (ALT PENEDES).

MESURES PREVENTIVES

Codi	Descripció	Riscos
I0000002	Planificar els treballs per a mantenir el màxim de temps possible les proteccions	1
I0000003	Itineraris preestablerts i balissats per al personal	1
I0000004	Revisió i manteniment periòdic de SPC	1
I0000013	Ordre i neteja	2 /6 /17
I0000014	Preparació i manteniment de les superfícies de treball	2 /6
I0000015	Organització de les zones de pas i emmagatzematge	2 /6
I0000017	Als plans inclinats, treballar sobre superfícies rugoses i no lliscants	2
I0000025	Planificació d'àrees i llocs de treball	4
I0000026	Planificació de recorreguts i maniobres per a màquines i camions	4
I0000027	Elecció dels mitjans auxiliars de manteniment	4
I0000028	Impedir l'accés de personal dins del radi d'acció de càrregues suspeses	4
I0000029	No balancejar les càrregues suspeses	4
I0000030	Suspendre i aixecar les càrregues dins de l'envolcall o fleixos originals	4
I0000031	Per a la manipulació de materials voluminosos i/o pesats, sol·licitar un procediment de treball específic	4
I0000038	Substituir lo manual per lo mecànic	9 /10
I0000039	Planificació de compra i programa de manteniment d'eines	9 /11
I0000040	Formació de l'operari en l'ús i manteniment d'eines	9
I0000044	Evitar processos de tallat de materials a l'obra	10
I0000045	Formació	10 /13 /18
I0000046	Evitar processos d'ajust en obra	10
I0000047	Planificació i procediments per a la càrrega i descàrrega de materials	11
I0000055	Elecció dels equips de manteniment	13
I0000056	Paletització i eines ergonòmiques	13
I0000058	Adaptar la feina a les característiques individuals de la persona que la realitza	13
I0000060	Suspensió de les feines en condicions extremes	14
I0000061	Rotació dels llocs de treball	14 /17
I0000062	Planificar els treballs per a realitzar-los en zones protegides	14
I0000063	En cas de vent, apuntalament i fixació de tots els elements inestables	14
I0000067	No treballar al costat de línies elèctriques amb cables nusos	16
I0000068	Elecció i manteniment de les eines elèctriques	16
I0000069	Formació i habilitació específica per a cada eina	16
I0000070	Compliment del REBT pel que fa a equips de protecció	16
I0000071	Revisió de la posta a terra	16
I0000072	Realitzar els treballs sobre superfícies seques	16
I0000073	Disposar de quadres elèctrics secundaris	16
I0000074	Reg de les zones de treball	17
I0000078	Evitar processos de divisió de material en sec	17
I0000079	Realitzar els treballs al aire lliure, sempre a sotavent	17
I0000086	Substituir els materials amb substàncies nocives	18

6.5 DIVISORIES (PREFABRICATS, PLADUR, ALUMINI, FUSTA, ETC)

PARET DIVISÒRIA INTERIOR FINS A 30 CM DE GRUIX A BASE DE PLAFONS PREFABRICATS ANCORATS ENTRE SI O A ELEMENTS FIXOS I ESTRUCTURALS

Avaluació de riscos

Id	Risc	P	G	A
1	CAIGUDA DE PERSONES A DIFERENT NIVELL Situació: ITINERARIS A OBRA TREBALLS EN ALÇADA	1	3	3
2	CAIGUDA DE PERSONES AL MATEIX NIVELL Situació: ITINERARIS A OBRA ÀREA DE TREBALL MANCA D'IL·LUMINACIÓ	1	2	2
4	CAIGUDA D'OBJECTES PER MANIPULACIÓ O DE MATERIALS TRANSPORTATS Situació: MANIPULACIÓ D'APLECS	1	3	3
6	TREPITJADES SOBRE OBJECTES Situació: ITINERARIS A OBRA ÀREA DE TREBALL MANCA D'IL·LUMINACIÓ	2	2	3
9	COPS AMB OBJECTES O EINES (TALLS) Situació: EINES	3	2	4
10	PROJECCIÓ DE FRAGMENTS O PARTÍCULES	2	1	2

ESTUDI DE SEGURETAT I SALUT

CONSTRUCCIÓ DE 29 HABITATGES DOTACIONALS I UN APARCAMENT EN SUPERFÍCIE A L'AVINGUDA FRANCESC MACIÀ, 25-27, SANT SADURNÍ D'ANOIA. (ALT PENEDES).

Situació: TALL, MANIPULACIÓ MATERIALS RETIRADA DE RUNA				
11	ATRAPAMENT PER O ENTRE OBJECTES Situació: EN MANS I PEUS AL MANIPULAR MATERIALS	1	2	2
13	SOBRESFORÇOS Situació: MANIPULACIÓ MANUAL	2	2	3
16	EXPOSICIÓ A CONTACTES ELÈCTRICS Situació: CONTACTES DIRECTES I INDIRECTES	1	2	2
17	INHALACIÓ O INGESTIÓ DE SUBSTÀNCIES NOCIVES Situació: POLS DE TALL DE MATERIALS RETIRADA DE RUNA	2	1	2
18	CONTACTES AMB SUBSTÀNCIES CÀUSTIQUES I/O CORROSIVES Situació: AGLOMERANTS I COLES PIGMENTOS I MÀSTICS	1	2	2

P: Probabilitat (1,2,3) / G: Gravetat (1,2,3) / A: Avaluació (1,2,3,4,5)

EQUIPS PROTECCIÓ INDIVIDUAL

Codi	UA	Descripció	Riscos
H1411111	U	Casc de seguretat per a ús normal, contra cops, de polietilè, amb un pes màxim de 400 g (UNE EN 812:98)	1 / 2 / 4 / 6 / 9 / 10 / 11 / 16 / 17 / 18
H141211D	U	Casc de seguretat per a senyalista, de polietilè, amb un pes màxim de 400 g, de material fotoluminiscent (UNE EN 812:98)	4
H1421110	U	Ulleres de seguretat antiimpactes estandard, amb montura universal, amb visor transparent i tractament contra l'entelament (UNE EN 167:96 i UNE EN 168:96)	10 / 18
H1425450	U	Ulleres de seguretat panoràmiques i hermètiques, amb montura de PVC i adaptables amb cinta elàstica, amb visor de tela metàl·lica (UNE EN 1731:97+a1:98)	10
H1446004	U	Mascareta de protecció filtrant contra partícules (UNE EN 149:92)	17
H145C002	U	Parella de guants de protecció contra riscos mecànics comuns de construcció nivell 3 (UNE EN 420:94//UNE EN 388:95 i UNE EN 420:95)	10 / 11
H145D002	U	Parella de guants de protecció contra riscos mecànics molt agressius nivell 5 (UNE EN 388:95 i UNE EN 420:95)	9
H145E003	U	Parella de guants de protecció contra agents químics i microorganismes (UNE EN 374-1-2-3:95 i UNE EN 420:95)	18
H145K153	U	Parella de guants de material aïllant per treballs elèctrics. Classe 00. Logotip color beige, tensió màxima 500 v (UNE EN 420:95)	16
H1463253	U	Parella de botes dielèctriques resistents a la humitat, de pell rectificada, amb envoltant del turmell encoixinat, sola antilliscant i antiestàtica, falca amortidora per al taló, llengüeta de manxa, de despeniment ràpid, sense ferramenta metàl·lica, amb puntera reforçada, homologades segons DIN 4843	16
H1465275	U	Parella de botes baixes de seguretat industrial per a treballs de construcció en general, sense plantilla metàl·lica, resistents a la humitat, pell rectificada amb envoltant del turmell i empenya encoixinats, puntera metàl·lica, sola antilliscant i falca amortidora d'impactes al taló (UNE EN 344:93+erratum:94+erratum:95+a1:97, UNE EN 344-2:96, UNE EN 345:93+a1:97, UNE EN 345-2:96, UNE EN 346:93+a1:97, UNE EN 346-2:96, UNE EN 347:97+a1:97 i UNE EN 347-2:96)	1 / 2 / 4 / 6 / 9 / 10 / 11 / 17 / 18
H147D102	U	Sistema anticaiguda compost per un arnès anticaiguda (marcat en 361) amb tirants, bandes secundàries, bandes subglúties, bandes de cuixa, recolzament dorsal per a subjecció, elements d'ajust, element dorsal d'enganxament d'arnès anticaiguda i sivella, incorporat a un element d'amarrament compost per un terminal manufacturat (marcat en 354), (UNE EN 361:93, UNE EN 362:93, UNE EN 364:93+erratum 94, UNE EN 365:93 i UNE EN 354:93)	1
H147L005	U	Aparell d'ancoratge per equip de protecció individual contra caiguda d'alçada (UNE EN 795:97)	1
H147N000	U	Faixa de protecció dorsolumbar	13
H1481242	U	Granota de treball, color beige per a construcció, de polièster i cotó (65%-35%), trama 240, amb butxaques interiors (EN 340:93, ENV 343 i ISO 3758:91//UNE EN 340:94)	1 / 2 / 4 / 6 / 9 / 16 / 17 / 18
H1481442	U	Granota de treball, color blau vergara per a muntatges i/o treballs mecànics, de polièster i cotó (65%-35%), trama 240, amb butxaques interiors (EN 340:93, ENV 343 i ISO 3758:91//UNE EN 340:94)	11
H1485800	U	Armilla, per a senyalista, amb tires reflectores a la cintura, al pit i a l'esquena (UNE EN 471:95+erratum:96)	4

MITJANS AUXILIARS D'UTILITAT PREVENTIVA

ESTUDI DE SEGURETAT I SALUT

CONSTRUCCIÓ DE 29 HABITATGES DOTACIONALS I UN APARCAMENT EN SUPERFÍCIE A L'AVINGUDA FRANCESC MACIÀ, 25-27, SANT SADURNÍ D'ANOIA. (ALT PENEDES).

Codi	UA	Descripció	Riscos
HX11X003	U	Bastida modular d'estructura tubular com a protecció integrada per a la realització d'estructura, tancaments, cobertes i treballs en alçària en previsió de caigudes en alçària durant la realització de la totalitat dels treballs, amb sistema de seguretat integrat amb tots els requisits reglamentaris	1
HX11X004	U	Barana definitiva, prevista en projecte, per protecció de caigudes a diferent nivell entre muntants d'escala i/o d'alçària pel forat interior	1
HX11X007	U	Plataforma telescòpica articulada, mòbil, autopropulsada amb sistema de seguretat integrat	13
HX11X010	U	Bastida de cavallets amb sistema de seguretat integrat	2
HX11X014	U	Eina elèctrica amb sistema de doble aïllament integrat	16
HX11X017	U	Element prefabricat de formigó amb sistema de seguretat integrat amb balustre de seguretat de reserva d'ancoratge de cable per amarrament i lliscament d'equips de protecció individual, d'alçària 1 m	1
HX11X019	M	Marquesina de protecció en voladiu en bastida tubular amb sistema de seguretat integrat, normalitzada i incorporada (UNE 76-502-90) (HD-1000)	4
HX11X021	U	Passadís de protecció prefabricat metàl·lic, amb sistema de seguretat integrat, de llargària 2,5 m, d'amplària 1,10 m, amb paviment de religa i rampes d'accés articulades, baranes metàl·liques reglamentàries, muntants de 2 m d'alçària, sostre de xapa d'acer de 3 mm de gruix	4
HX11X023	U	Protector de mans per a cisellar	9
HX11X025	U	Serra de trepar amb aigua amb sistema de seguretat integrat	10
HX11X026	U	Plataforma elevadora manual per a subministrament de material a nivell de bastida de cavallets	13
HX11X027	U	Carretó manual equipat amb dispositius pel transport d'eines	13
HX11X028	U	Grua mòbil d'accionament manual	13
HX11X029	U	Carretó ergonòmic per servei de materials al nivell del treball, regulable en alçària	13
HX11X032	U	Suport de repòs per al disc radial portàtil	9 /13
HX11X037	U	Sitja-barrejadora per la confecció de morter	18
HX11X039	U	Carretó manual porta palets	13
HX11X048	U	Connexionat i cablejat provisional de la instal·lació elèctrica de l'obra amb sistema de protecció integrat	16
HX11X049	U	Quadre elèctric secundari provisional d'obra amb sistema de protecció integrat	16
HX11X050	U	Enllumenat provisional de l'obra amb un nivell lumínic mínim de 250 lux	2 /6 /9
HX11X053	U	Plataforma metàl·lica en voladiu, per descàrrega de materials en façanes, amb trapa practicable per al pas del cable de la grua, amb sistema de seguretat integrat	1 /4
HX11X055	U	Interruptor diferencial de sensibilitat mitjana (300 mA), i 40 A d'intensitat nominal	16
HX11X057	M2	Protecció horitzontal de forats en sostres de 5 m de d com a màxim, amb malla electrosoldada de barres corrugades d'acer, elaborada a l'obra de 10 x 10 cm i de 3 - 3 mm de d embeguda en el formigó, i amb el desmuntatge inclòs	1
HX11X060	M	Cable d'acer de guiat de material suspès	4 /11
HX11X064	U	Cinturó portaeines	9
HX11X071	U	Plataforma aïllant de base per treball en quadres elèctrics de distribució d'1x1 m i de gruix 3 mm	16
HX11X075	U	Equip comprovador portàtil complet d'instal·lacions de baixa tensió	16
HX11X078	U	Luxòmetre portàtil	2 /6
HX11X088	M	Baixant de runes de tub de PVC, de 40 cm de d, amb boques de descàrrega, brides i acoblament, col·locat i amb el desmuntatge inclòs	6 /10 /17
HX11X089	U	Transformador de seguretat de 24 v, col·locat i amb el desmuntatge inclòs	16

SISTEMES DE PROTECCIÓ COL·LECTIVA

Codi	UA	Descripció	Riscos
H1512007	M	Protecció col·lectiva vertical del perímetre de les façanes contra caigudes de persones u objectes, amb suport metàl·lic tipus mènula, de llargària 2,5 m, barres horitzontals porta xarxes, sarjant d'ancoratge al sostre, xarxa de seguretat horitzontal i amb el desmuntatge inclòs	1
H1512013	M2	Protecció col·lectiva vertical dels laterals dels forats de les escales en tota l'alçària amb xarxa-teló normalitzada (UNE 81-650-80), ancoratges de fleix perforat i clau d'impulsió a pistola, nuada amb corda perimetral de poliamida d'alta tenacitat i corda de cosit de 6 mm de d i amb el desmuntatge inclòs	1
H151A1K1	M2	Protecció col·lectiva horitzontal de forats, a partir de 5 m de d, amb xarxa per a proteccions superficials contra caigudes de fil trenat de poliamida no regenerada, de tenacitat alta de 4 mm de d, 80x80 mm de pas de malla, corda perimetral de poliamida de 12 mm de d nuada a la xarxa, fixada a cèrcol perimetral amb ganxos embeguts o fleix i tacs d'expansió i amb el desmuntatge inclòs	1
H151AJ01	M2	Protecció horitzontal de forats en sostres d'1 m de d, com a màxim, amb fusta i amb el desmuntatge inclòs	1

ESTUDI DE SEGURETAT I SALUT

CONSTRUCCIÓ DE 29 HABITATGES DOTACIONALS I UN APARCAMENT EN SUPERFÍCIE A L'AVINGUDA FRANCESC MACIÀ, 25-27, SANT SADURNÍ D'ANOIA. (ALT PENEDES).

H152J105	M	Cable fiador per al cinturó de seguretat fixat en ancoratges de servei i amb el desmuntatge inclòs	1
HBA31011	M2	Pintat sobre paviment de faixes superficials, amb pintura reflectora, amb màquina d'accionament manual	4 /11
HBB11111	U	Placa amb pintura reflectora triangular de 70 cm de costat, per a senyals de trànsit, fixada i amb el desmuntatge inclòs	1 /4
HBB20005	U	Senyal manual per senyalista	4
HBBA005	U	Senyal de prohibició, normalitzada amb pictograma negre sobre fons blanc, de forma circular amb cantells i banda transversal descendent d'esquerra a dreta a 45°, en color vermell, d 29 cm, amb cartell explicatiu rectangular, per ésser vista fins a 12 m, fixada i amb el desmuntatge inclòs	1 /2 /4 /6 /9 /10 /11 /13 /16 /17 /18
HBBAB115	U	Senyal d'obligació, normalitzada amb pictograma blanc sobre fons blau, de forma circular amb cantells en color blanc, d 29 cm, amb cartell explicatiu rectangular, per ésser vista fins 12 m, fixada i amb el desmuntatge inclòs	1 /2 /4 /6 /9 /10 /11 /13 /16 /17 /18
HBBAF004	U	Senyal d'advertència, normalitzada amb pictograma negre sobre fons groc, de forma triangular amb cantells negres, costat major 41 cm, amb cartell explicatiu rectangular, per ésser vista fins 12 m de distància, fixada i amb el desmuntatge inclòs	1 /2 /4 /6 /9 /10 /11 /13 /16 /17 /18
HBC19081	M	Cinta d'abalisament, amb un suport cada 5 m i amb el desmuntatge inclòs	1 /2 /6
HBC1E001	U	Cadena de delimitació de zona de perill amb baules lleugers, de colors vermell i blanc alternats, amb un suport cada 5 m i amb el desmuntatge inclòs	4
HBC1KJ00	M	Tanca mòbil metàl·lica de 2.5 m de llargària i 1 m d'alçària amb el desmuntatge inclòs	6

MESURES PREVENTIVES

Codi	Descripció	Riscos
I0000002	Planificar els treballs per a mantenir el màxim de temps possible les proteccions	1
I0000003	Itineraris preestablerts i balissats per al personal	1
I0000004	Revisió i manteniment periòdic de SPC	1
I0000013	Ordre i neteja	2 /6 /17
I0000014	Preparació i manteniment de les superfícies de treball	2 /6
I0000015	Organització de les zones de pas i emmagatzematge	2 /6
I0000017	Als plans inclinats, treballar sobre superfícies rugoses i no lliscants	2
I0000025	Planificació d'àrees i llocs de treball	4
I0000026	Planificació de recorreguts i maniobres per a màquines i camions	4
I0000027	Elecció dels mitjans auxiliars de manteniment	4
I0000028	Impedir l'accés de personal dins del radi d'acció de càrregues suspeses	4
I0000029	No balancejar les càrregues suspeses	4
I0000030	Suspendre i aixecar les càrregues dins de l'envolcall o fleixos originals	4
I0000031	Per a la manipulació de materials voluminosos i/o pesats, sol·licitar un procediment de treball específic	4
I0000038	Substituir lo manual per lo mecànic	9 /10
I0000039	Planificació de compra i programa de manteniment d'eines	9
I0000040	Formació de l'operari en l'ús i manteniment d'eines	9
I0000044	Evitar processos de tallat de materials a l'obra	10
I0000045	Formació	10 /13 /18
I0000046	Evitar processos d'ajust en obra	10
I0000047	Planificació i procediments per a la càrrega i descàrrega de materials	11
I0000055	Elecció dels equips de manteniment	13
I0000056	Paletització i eines ergonòmiques	13
I0000058	Adaptar la feina a les característiques individuals de la persona que la realitza	13
I0000061	Rotació dels llocs de treball	17
I0000067	No treballar al costat de línies elèctriques amb cables nusos	16
I0000068	Elecció i manteniment de les eines elèctriques	16
I0000069	Formació i habilitació específica per a cada eina	16
I0000070	Compliment del REBT pel que fa a equips de protecció	16
I0000071	Revisió de la posta a terra	16
I0000072	Realitzar els treballs sobre superfícies seques	16
I0000073	Disposar de quadres elèctrics secundaris	16
I0000078	Evitar processos de divisió de material en sec	17
I0000079	Realitzar els treballs al aire lliure, sempre a sotavent	17
I0000086	Substituir els materials amb substàncies nocives	18

7 IMPERMEABILITZACIONS - AILLAMENTS I JUNTS

7.1 COBERTES PLANES

FORMACIÓ DE COBERTA PLANA SOBRE FORJAT O PARAMENT HORIZONTAL INCLOENT FORMACIÓ DE

ESTUDI DE SEGURETAT I SALUT
CONSTRUCCIÓ DE 29 HABITATGES DOTACIONALS I UN APARCAMENT EN SUPERFÍCIE A L'AVINGUDA FRANCESC MACIÀ, 25-27, SANT SADURNÍ D'ANOIA. (ALT PENEDES).

PENDENTS DE DESGUÀS, COL·LOCACIÓ I PROTECCIÓ DE MEMBRANA IMPERMEABILITZANT

Avaluació de riscos

Id	Risc	P	G	A
1	CAIGUDA DE PERSONES A DIFERENT NIVELL Situació: ITINERARIS A OBRA TREBALLS EN ALÇADA	1	3	3
2	CAIGUDA DE PERSONES AL MATEIX NIVELL Situació: ITINERARIS A OBRA ÀREA DE TREBALL MANCA D'IL·LUMINACIÓ	1	2	2
4	CAIGUDA D'OBJECTES PER MANIPULACIÓ O DE MATERIALS TRANSPORTATS Situació: MANIPULACIÓ D'APLECS	1	3	3
6	TREPITJADES SOBRE OBJECTES Situació: ITINERARIS A OBRA ÀREA DE TREBALL MANCA D'IL·LUMINACIÓ	1	2	2
9	COPS AMB OBJECTES O EINES (TALLS) Situació: EINES	2	2	3
13	SOBRESFORÇOS Situació: MANIPULACIÓ MANUAL	2	2	3
14	EXPOSICIÓ A CONDICIONS AMBIENTALS EXTREMES Situació: TREBALLS A L'EXTERIOR	2	2	3
15	CONTACTES TÈRMICS Situació: SOLDADURA DE MEMBRANA PER FUSIÓ	1	2	2
16	EXPOSICIÓ A CONTACTES ELÈCTRICS Situació: CONTACTES DIRECTES I INDIRECTES	1	2	2
17	INHALACIÓ O INGESTIÓ DE SUBSTÀNCIES NOCIVES Situació: DISSOLVENTS I COLES	1	2	2
18	CONTACTES AMB SUBSTÀNCIES CÀUSTIQUES I/O CORROSIVES Situació: DISSOLVENTS I COLES	1	2	2
21	INCENDIS Situació: DISSOLVENTS I COLES	1	2	2

P: Probabilitat (1,2,3) / G: Gravetat (1,2,3) / A: Avaluació (1,2,3,4,5)

EQUIPS PROTECCIÓ INDIVIDUAL

Codi	UA	Descripció	Riscos
H1411111	U	Casc de seguretat per a ús normal, contra cops, de polietilè, amb un pes màxim de 400 g (UNE EN 812:98)	1 / 2 / 4 / 6 / 9 / 14 / 15 / 18 / 21
H1411112	U	Casc de seguretat, per a ús normal, contra cops, de polietilè, amb un pes màxim de 400 g, dotat d'il·luminació autònoma (UNE EN 812:98)	14
H141211D	U	Casc de seguretat per a senyalista, de polietilè, amb un pes màxim de 400 g, de material fotoluminiscent (UNE EN 812:98)	4
H1421110	U	Ulleres de seguretat antiimpactes estandard, amb montura universal, amb visor transparent i tractament contra l'entelament (UNE EN 167:96 i UNE EN 168:96)	14 / 18
H1431101	U	Protector auditiu tipus tap (UNE EN 352-2:94 i UNE EN 458:94)	14
H1432012	U	Protector auditiu d'auricular, acoblat al cap amb arnès i orelles antisoroll, (UNE EN 352-1:94 i UNE EN 458:94)	14
H1447005	U	Màscara de protecció respiratòria (UNE EN 136:98)	17
H144E406	U	Filtre mixte contra gasos i partícules (EN 141:90/UNE 81 285-92) (UNE EN 12083:98)	17
H1457520	U	Parella de guants aïllants del fred i absorbents de les vibracions de PVC, sobre suport d'escuma de poliuretà, folrats interiorment amb teixit hidròfug amb maniguets fins a mig braç (UNE EN 511:96 i UNE EN 420:95)	14
H1459630	U	Parella de guants per a soldador de protecció contra riscos tèrmics, amb palmell de pell, folre interior de cotó i màniga llarga de serratge folrada de dril fort (UNE 407:95 i UNE EN 420:95)	15 / 21
H145C002	U	Parella de guants de protecció contra riscos mecànics comuns de construcció nivell 3 (UNE EN 420:94/UNE EN 388:95 i UNE EN 420:95)	6 / 9
H145E003	U	Parella de guants de protecció contra agents químics i microorganismes (UNE EN 374-1-2-3:95 i UNE EN 420:95)	18
H145K153	U	Parella de guants de material aïllant per treballs elèctrics. Classe 00. Logotip color beige, tensió màxima 500 v (UNE EN 420:95)	16
H1461110	U	Parella de botes d'aigua de PVC de canya alta, sense plantilla metàl·lica, amb sola antilliscant i folrades de niló rentable (UNE EN 344:93+erratum:94+erratum:95+a1:97, UNE EN 344-2:96, UNE EN 345:93+a1:97, UNE EN 345-2:96, UNE EN 346:93+a1:97, UNE EN 346-2:96, UNE EN	14

ESTUDI DE SEGURETAT I SALUT

CONSTRUCCIÓ DE 29 HABITATGES DOTACIONALS I UN APARCAMENT EN SUPERFÍCIE A L'AVINGUDA FRANCESC MACIÀ, 25-27, SANT SADURNÍ D'ANOIA. (ALT PENEDES).

347:97+a1:97 i UNE EN 347:-96)			
H1463253	U	Parella de botes dielèctriques resistents a la humitat, de pell rectificada, amb envoltant del turmell encoixinat, sola antilliscant i antiestàtica, falca amortidora per al taló, llengüeta de manxa, de despeniment ràpid, sense ferramenta metàl·lica, amb puntera reforçada, homologades segons DIN 4843	16
H1465275	U	Parella de botes baixes de seguretat industrial per a treballs de construcció en general, sense plantilla metàl·lica, resistents a la humitat, pell rectificada amb envoltant del turmell i empenya encoixinats, puntera metàl·lica, sola antilliscant i falca amortidora d'impactes al taló (UNE EN 344:93+erratum:94+erratum:95+a1:97, UNE EN 344-2:96, UNE EN 345:93+a1:97, UNE EN 345-2:96, UNE EN 346:93+a1:97, UNE EN 346-2:96, UNE EN 347:97+a1:97 i UNE EN 347:-96)	1 / 2 / 4 / 9 / 14 / 15 / 18 / 21
H147D102	U	Sistema anticaiguda compost per un arnès anticaiguda (marcat en 361) amb tirants, bandes secundàries, bandes subglúties, bandes de cuixa, recolzament dorsal per a subjecció, elements d'ajust, element dorsal d'enganxament d'arnès anticaiguda i sivella, incorporat a un element d'amarrament compost per un terminal manufacturat (marcat en 354), (UNE EN 361:93, UNE EN 362:93, UNE EN 364:93+erratum 94, UNE EN 365:93 i UNE EN 354:93)	1
H147L005	U	Aparell d'ancoratge per equip de protecció individual contra caiguda d'alçària (UNE EN 795:97)	1
H147N000	U	Faixa de protecció dorsolumbar	13
H1481242	U	Granota de treball, color beige per a construcció, de polièster i cotó (65%-35%), trama 240, amb butxaques interiors (EN 340:93, ENV 343 i ISO 3758:91//UNE EN 340:94)	1 / 2 / 4 / 6 / 9 / 14 / 15 / 16 / 18 / 21
H1482222	U	Camisa de treball, color beige per a construcció, de polièster i cotó (65%-35%), trama 240, amb butxaques interiors (EN 340:93, ENV 343 i ISO 3758:91//UNE EN 340:94)	14
H1485800	U	Armilla, per a senyalista, amb tires reflectores a la cintura, al pit i a l'esquena (UNE EN 471:95+erratum:96)	4
H1486241	U	Cassaca 3/4, tipus enginyer, de polièster embuatada amb material aïllant amb butxaques exteriors	14
H1487350	U	Vestit impermeable per treballs d'edificació amb jaqueta, caputxa i pantalons per a edificació, de PVC soldat de 0,3 mm de gruix (UNE EN 340:94)	14

MITJANS AUXILIARS D'UTILITAT PREVENTIVA

Codi	UA	Descripció	Riscos
HX11X003	U	Bastida modular d'estructura tubular com a protecció integrada per a la realització d'estructura, tancaments, cobertes i treballs en alçària en previsió de caigudes en alçària durant la realització de la totalitat dels treballs, amb sistema de seguretat integrat amb tots els requisits reglamentaris	1
HX11X004	U	Barana definitiva, prevista en projecte, per protecció de caigudes a diferent nivell entre muntants d'escala i/o d'alçària pel forat interior	1
HX11X014	U	Eina elèctrica amb sistema de doble aïllament integrat	16
HX11X017	U	Element prefabricat de formigó amb sistema de seguretat integrat amb balustre de seguretat de reserva d'ancoratge de cable per amarrament i lliscament d'equips de protecció individual, d'alçària 1 m	1
HX11X018	U	Paletitzat i empaquetat o fleixat normalitzat	4
HX11X019	M	Marquesina de protecció en voladiu en bastida tubular amb sistema de seguretat integrat, normalitzada i incorporada (UNE 76-502-90) (HD-1000)	4
HX11X021	U	Passadís de protecció prefabricat metàl·lic, amb sistema de seguretat integrat, de llargària 2,5 m, d'amplària 1,10 m, amb paviment de religa i rampes d'accés articulades, baranes metàl·liques reglamentàries, muntants de 2 m d'alçària, sostre de xapa d'acer de 3 mm de gruix	4
HX11X023	U	Protector de mans per a cisellar	9
HX11X024	U	Connexió elèctrica de seguretat tipus petaca	16
HX11X027	U	Carretó manual equipat amb dispositius pel transport d'eines	13
HX11X039	U	Carretó manual porta palets	4 / 13
HX11X048	U	Connexionat i cablejat provisional de la instal·lació elèctrica de l'obra amb sistema de protecció integrat	16
HX11X049	U	Quadre elèctric secundari provisional d'obra amb sistema de protecció integrat	16
HX11X050	U	Enllumenat provisional de l'obra amb un nivell lumínic mínim de 250 lux	2 / 6 / 9 / 14
HX11X053	U	Plataforma metàl·lica en voladiu, per descàrrega de materials en façanes, amb trapa practicable per al pas del cable de la grua, amb sistema de seguretat integrat	1
HX11X055	U	Interruptor diferencial de sensibilitat mitjana (300 mA), i 40 A d'intensitat nominal	16
HX11X057	M2	Protecció horitzontal de forats en sostres de 5 m de d com a màxim, amb malla electrosoldada de barres corrugades d'acer, elaborada a l'obra de 10 x 10 cm i de 3 - 3 mm de d embeguda en el formigó, i amb el desmuntatge inclòs	1

ESTUDI DE SEGURETAT I SALUT

CONSTRUCCIÓ DE 29 HABITATGES DOTACIONALS I UN APARCAMENT EN SUPERFÍCIE A L'AVINGUDA FRANCESC MACIÀ, 25-27, SANT SADURNÍ D'ANOIA. (ALT PENEDES).

HX11X060	M	Cable d'acer de guiat de material suspès	4
HX11X064	U	Cinturó portaeines	9
HX11X067	U	Ganxo de grua amb dispositiu de tancament	4
HX11X070	U	Recipient metàl·lic per la manutenció de materials a granel per una càrrega màxima de 1200 kg	4
HX11X071	U	Plataforma aïllant de base per treball en quadres elèctrics de distribució d'1x1 m i de gruix 3 mm	16
HX11X075	U	Equip comprovador portàtil complet d'instal·lacions de baixa tensió	16
HX11X076	U	Anemòmetre fixe i amb el desmuntatge inclòs	14
HX11X078	U	Luxòmetre portàtil	2 / 6 / 14
HX11X080	U	Termòmetre/ baròmetre	14
HX11X088	M	Baixant de runes de tub de PVC, de 40 cm de d, amb boques de descàrrega, brides i acoblament, col·locat i amb el desmuntatge inclòs	6
HX11X089	U	Transformador de seguretat de 24 v, col·locat i amb el desmuntatge inclòs	16
HX11X090	U	Extintor de pols seca, de 6 kg de càrrega, amb pressió incorporada, pintat, amb suport a la paret i amb el desmuntatge inclòs	21

SISTEMES DE PROTECCIÓ COL·LECTIVA

Codi	UA	Descripció	Riscos
H1512007	M	Protecció col·lectiva vertical del perímetre de les façanes contra caigudes de persones u objectes, amb suport metàl·lic tipus mènula, de llargària 2,5 m, barres horitzontals porta xarxes, sarjant d'ancoratge al sostre, xarxa de seguretat horitzontal i amb el desmuntatge inclòs	1
H1512010	M2	Protecció de projecció de partícules incandescentes amb manta ignífuga, xarxa de seguretat normalitzada (UNE 81-650-80) nuada amb corda de poliamida d'alta tenacitat de 12 mm de d i amb el desmuntatge inclòs	21
H1512013	M2	Protecció col·lectiva vertical dels laterals dels forats de les escales en tota l'alçària amb xarxa-teló normalitzada (UNE 81-650-80), ancoratges de fleix perforat i clau d'impulsió a pistola, nuada amb corda perimetral de poliamida d'alta tenacitat i corda de cosit de 6 mm de d i amb el desmuntatge inclòs	1
H1512212	M	Protecció col·lectiva de forat vertical al descobert en façanes del perímetre del sostre amb xarxa per a proteccions superficials contra caigudes de fil trenat de poliamida no regenerada, de tenacitat alta de 4 mm de d, 80x80 mm de pas de malla, corda perimetral de poliamida de 12 mm de d nuada a la xarxa, d'alçària 5 m, amb ancoratge d'emborsament inferior, fixada al sostre cada 0.5 m amb ganxos embeguts en el formigó, cordes d'hissat i subjecció de 12 mm de d, pescant metàl·lic de forca fixats al sostre cada 4.5 m amb ganxos embeguts en el formigó, en 1a col·locació i amb el desmuntatge inclòs	1
H151A1K1	M2	Protecció col·lectiva horitzontal de forats, a partir de 5 m de d, amb xarxa per a proteccions superficials contra caigudes de fil trenat de poliamida no regenerada, de tenacitat alta de 4 mm de d, 80x80 mm de pas de malla, corda perimetral de poliamida de 12 mm de d nuada a la xarxa, fixada a cercol perimetral amb ganxos embeguts o fleix i tacs d'expansió i amb el desmuntatge inclòs	1
H151AJ01	M2	Protecció horitzontal de forats en sostres d'1 m de d, com a màxim, amb fusta i amb el desmuntatge inclòs	1
H152J105	M	Cable fiador per al cinturó de seguretat fixat en ancoratges de servei i amb el desmuntatge inclòs	1
H1542013	U	Sistema de protecció solar de la zona de treball de 4x8 m i 3 m d'alçària a base de suports metàl·lics ancorats al terra, corda de fibra vegetal tensada i vela de polietilè perforada amb traus perimetrals nuada a les cordes amb el desmuntatge inclòs	14
H1549002	M	Pantalla de protecció per treballs exposats al vent, d'alçària 2,5 m de planxa nervada d'acer galvanitzat, tornapunts de perfils d'acer cada 1,5 m ancorats amb formigó i amb el desmuntatge inclòs	14
H15B5005	U	Equip de connexió a terra de línia elèctrica aerea de distribució, amb 3 perxes telescòpiques per a conductors de 7 a 380 mm2 secció i per una alçària d'11,5 m, com a màxim, cable de coure de 35 mm2 de secció i piqueta de connexió a terra	16
HBA31011	M2	Pintat sobre paviment de faixes superficials, amb pintura reflectora, amb màquina d'accionament manual	4
HBB11111	U	Placa amb pintura reflectora triangular de 70 cm de costat, per a senyals de trànsit, fixada i amb el desmuntatge inclòs	1 / 4
HBB20005	U	Senyal manual per senyalista	4
HBBAA005	U	Senyal de prohibició, normalitzada amb pictograma negre sobre fons blanc, de forma circular amb cantells i banda transversal descendent d'esquerra a dreta a 45°, en color vermell, d 29 cm, amb cartell explicatiu rectangular, per ésser vista fins a 12 m, fixada i amb el desmuntatge inclòs	1 / 2 / 4 / 6 / 9 / 13 / 15 / 16 / 17 / 18 / 21
HBBAB115	U	Senyal d'obligació, normalitzada amb pictograma blanc sobre fons blau, de forma circular amb cantells en color blanc, d 29 cm, amb cartell explicatiu rectangular, per ésser vista fins 12 m, fixada i amb el desmuntatge inclòs	1 / 2 / 4 / 6 / 9 / 13 / 15 / 16 / 17 / 18 / 21

ESTUDI DE SEGURETAT I SALUT

CONSTRUCCIÓ DE 29 HABITATGES DOTACIONALS I UN APARCAMENT EN SUPERFÍCIE A L'AVINGUDA FRANCESC MACIÀ, 25-27, SANT SADURNÍ D'ANOIA. (ALT PENEDES).

HBBAF004	U	Senyal d'advertència, normalitzada amb pictograma negre sobre fons groc, de forma triangular amb cantells negres, costat major 41 cm, amb cartell explicatiu rectangular, per ésser vista fins 12 m de distància, fixada i amb el desmuntatge inclòs	1 / 2 / 4 / 6 / 9 / 13 / 15 / 16 / 17 / 18 / 21
HBC19081	M	Cinta d'abalisament, amb un suport cada 5 m i amb el desmuntatge inclòs	1 / 2
HBC1E001	U	Cadena de delimitació de zona de perill amb baules lleugers, de colors vermell i blanc alternats, amb un suport cada 5 m i amb el desmuntatge inclòs	4 / 6
HBC1KJ00	M	Tanca mòbil metàl·lica de 2.5 m de llargària i 1 m d'alçària amb el desmuntatge inclòs	6

MESURES PREVENTIVES

Codi	Descripció	Riscos
I0000002	Planificar els treballs per a mantenir el màxim de temps possible les proteccions	1
I0000004	Revisió i manteniment periòdic de SPC	1
I0000005	Integrar la seguretat al disseny arquitectònic	1
I0000006	Disseny i estudi de les mesures preventives en fase de projecte	1
I0000008	Personal qualificat per a treballs en alçada	1
I0000013	Ordre i neteja	2 / 6
I0000014	Preparació i manteniment de les superfícies de treball	2 / 6
I0000015	Organització de les zones de pas i emmagatzematge	2 / 6
I0000017	Als plans inclinats, treballar sobre superfícies rugoses i no lliscants	2
I0000025	Planificació d'àrees i llocs de treball	4
I0000027	Elecció dels mitjans auxiliars de manteniment	4
I0000028	Impedir l'accés de personal dins del radi d'acció de càrregues suspeses	4
I0000029	No balancejar les càrregues suspeses	4
I0000030	Suspendre i aixecar les càrregues dins de l'envolcall o flexos originals	4
I0000031	Per a la manipulació de materials voluminosos i/o pesats, sol·licitar un procediment de treball específic	4
I0000038	Substituir lo manual per lo mecànic	9
I0000039	Planificació de compra i programa de manteniment d'eines	9
I0000040	Formació de l'operari en l'ús i manteniment d'eines	9
I0000041	Substituir la fabricació a obra per la prefabricació a taller	9
I0000045	Formació	13 / 21
I0000055	Elecció dels equips de manteniment	13
I0000056	Paletització i eines ergonòmiques	13
I0000058	Adaptar la feina a les característiques individuals de la persona que la realitza	13
I0000060	Suspensió de les feines en condicions extremes	14
I0000061	Rotació dels llocs de treball	14 / 17
I0000062	Planificar els treballs per a realitzar-los en zones protegides	14
I0000063	En cas de vent, apuntalament i fixació de tots els elements inestables	14
I0000065	Evitar procés de soldadura a l'obra	15
I0000067	No treballar al costat de línies elèctriques amb cables nusos	16
I0000068	Elecció i manteniment de les eines elèctriques	16
I0000069	Formació i habilitació específica per a cada eina	16
I0000070	Compliment del REBT pel que fa a equips de protecció	16
I0000071	Revisió de la posta a terra	16
I0000072	Realitzar els treballs sobre superfícies seques	16
I0000073	Disposar de quadres elèctrics secundaris	16
I0000079	Realitzar els treballs al aire lliure, sempre a sotavent	17
I0000080	Elecció dels materials al disseny del projecte	17
I0000081	Canvi o modificació del procés de treball	17
I0000082	Aïllament del procés	17
I0000086	Substituir els materials amb substàncies nocives	18
I0000097	Substituir l'inflamable per no inflamable	21

7.2 IMPERMEABILITZACIÓ DE MURS DE CONTENCIÓ I ELEMENTS SOTERRATS

IMPERMEABILITZACIÓ DE MURS DE CONTENCIÓ I ELEMENTS SOTERRATS DE FORMIGÓ ARMAT MITJANÇANT L'APLICACIÓ D'EMULSIONS, PINTURES I MEMBRANES

Avaluació de riscos

Id	Risc	P	G	A
1	CAIGUDA DE PERSONES A DIFERENT NIVELL Situació: ITINERARIS A OBRA TREBALLS EN ALÇADA	2	3	4
2	CAIGUDA DE PERSONES AL MATEIX NIVELL	2	2	3

ESTUDI DE SEGURETAT I SALUT

CONSTRUCCIÓ DE 29 HABITATGES DOTACIONALS I UN APARCAMENT EN SUPERFÍCIE A L'AVINGUDA FRANCESC MACIÀ, 25-27, SANT SADURNÍ D'ANOIA. (ALT PENEDES).

	Situació: ITINERARIS A OBRA ÀREA DE TREBALL MANCA D'IL·LUMINACIÓ			
4	CAIGUDA D'OBJECTES PER MANIPULACIÓ O DE MATERIALS TRANSPORTATS Situació: MANIPULACIÓ D'APLECS	1	3	3
6	TREPITJADES SOBRE OBJECTES Situació: ITINERARIS A OBRA ÀREA DE TREBALL MANCA D'IL·LUMINACIÓ	2	2	3
9	COPS AMB OBJECTES O EINES (TALLS) Situació: EINES	2	2	3
10	PROJECCIÓ DE FRAGMENTS O PARTÍCULES Situació: NETEJA DEL SUPORT	2	1	2
13	SOBRESFORÇOS Situació: MANIPULACIÓ MANUAL	2	2	3
14	EXPOSICIÓ A CONDICIONS AMBIENTALS EXTREMES Situació: TREBALLS A L'EXTERIOR	2	2	3
16	EXPOSICIÓ A CONTACTES ELÈCTRICS Situació: CONTACTES DIRECTES I INDIRECTES	1	2	2
17	INHALACIÓ O INGESTIÓ DE SUBSTÀNCIES NOCIVES Situació: DISSOLVENTS, COLES, MÀSTICS	1	2	2
18	CONTACTES AMB SUBSTÀNCIES CAÚSTIQUES I/O CORROSIVES Situació: DISSOLVENTS, COLES, MÀSTICS	1	2	2
21	INCENDIS Situació: DISSOLVENTS, COLES, MÀSTICS, INFLAMABLES	1	2	2

P: Probabilitat (1,2,3) / G: Gravetat (1,2,3) / A: Avaluació (1,2,3,4,5)

EQUIPS PROTECCIÓ INDIVIDUAL

Codi	UA	Descripció	Riscos
H141111	U	Casc de seguretat per a ús normal, contra cops, de polietilè, amb un pes màxim de 400 g (UNE EN 812:98)	2 / 4 / 6 / 9 / 10 / 14 / 18 / 21
H1421110	U	Ulleres de seguretat antiimpactes estandard, amb montura universal, amb visor transparent i tractament contra l'entelament (UNE EN 167:96 i UNE EN 168:96)	14 / 18
H1424340	U	Ulleres de seguretat hermètiques per a esmerilar, amb montura de cassoleta de policarbonat amb respiradors i recolzament nasal, adaptables amb cinta elàstica, amb visors circulars de 50 mm de diàmetre roscats a la montura (UNE EN 167:96 i UNE 168:96)	10
H1432012	U	Protector auditiu d'auricular, acoblat al cap amb arnès i orelles antisoroll, (UNE EN 352-1:94 i UNE EN 458:94)	14
H1447005	U	Màscara de protecció respiratòria (UNE EN 136:98)	17
H144E406	U	Filtre mixte contra gasos i partícules (EN 141:90/UNE 81 285-92) (UNE EN 12083:98)	17
H1457520	U	Parella de guants aïllants del fred i absorbents de les vibracions de PVC, sobre suport d'escuma de poliuretà, folrats interiorment amb teixit hidròfug amb maniguets fins a mig braç (UNE EN 511:96 i UNE EN 420:95)	14
H1459630	U	Parella de guants per a soldador de protecció contra riscos tèrmics, amb palmell de pell, folre interior de cotó i màniga llarga de serratge folrada de dril fort (UNE 407:95 i UNE EN 420:95)	21
H145C002	U	Parella de guants de protecció contra riscos mecànics comuns de construcció nivell 3 (UNE EN 420:94/UNE EN 388:95 i UNE EN 420:95)	9 / 10 / 14 / 18 / 21
H145K153	U	Parella de guants de material aïllant per treballs elèctrics. Classe 00. Logotip color beige, tensió màxima 500 v (UNE EN 420:95)	16
H1461110	U	Parella de botes d'aigua de PVC de canya alta, sense plantilla metàl·lica, amb sola antilliscant i folrades de niló rentable (UNE EN 344:93+erratum:94+erratum:95+a1:97, UNE EN 344-2:96, UNE EN 345:93+a1:97, UNE EN 345-2:96, UNE EN 346:93+a1:97, UNE EN 346-2:96, UNE EN 347:97+a1:97 i UNE EN 347-:96)	14
H1463253	U	Parella de botes dielèctriques resistents a la humitat, de pell rectificada, amb envoltant del turmell encoixinat, sola antilliscant i antiestàtica, falca amortidora per al taló, llengüeta de manxa, de desprendiment ràpid, sense ferramenta metàl·lica, amb puntera reforçada, homologades segons DIN 4843	16
H1465275	U	Parella de botes baixes de seguretat industrial per a treballs de construcció en general, sense plantilla metàl·lica, resistents a la humitat, pell rectificada amb envoltant del turmell i empenya encoixinats, puntera metàl·lica, sola antilliscant i falca amortidora d'impactes al taló (UNE EN 344:93+erratum:94+erratum:95+a1:97, UNE EN 344-2:96, UNE EN 345:93+a1:97, UNE EN 345-2:96, UNE EN 346:93+a1:97, UNE EN 346-2:96, UNE EN 347:97+a1:97 i UNE EN 347-:96)	2 / 4 / 6 / 9 / 10 / 14 / 18 / 21

ESTUDI DE SEGURETAT I SALUT

CONSTRUCCIÓ DE 29 HABITATGES DOTACIONALS I UN APARCAMENT EN SUPERFÍCIE A L'AVINGUDA FRANCESC MACIÀ, 25-27, SANT SADURNÍ D'ANOIA. (ALT PENEDES).

H147N000	U	Faixa de protecció dorsolumbar	13
H1481242	U	Granota de treball, color beige per a construcció, de polièster i cotó (65%-35%), trama 240, amb butxaques interiors (EN 340:93, ENV 343 i ISO 3758:91//UNE EN 340:94)	2 / 4 / 6 / 9 / 10 / 14 / 16 / 18 / 21
H1485800	U	Armilla, per a senyalista, amb tires reflectores a la cintura, al pit i a l'esquena (UNE EN 471:95+erratum:96)	4
H1486241	U	Cassaca 3/4, tipus enginyer, de polièster embuatada amb material aïllant amb butxaques exteriors	14
H1487350	U	Vestit impermeable per treballs d'edificació amb jaqueta, caputxa i pantalons per a edificació, de PVC soldat de 0,3 mm de gruix (UNE EN 340:94)	14

MITJANS AUXILIARS D'UTILITAT PREVENTIVA

Codi	UA	Descripció	Riscos
HX11X007	U	Plataforma telescòpica articulada, mòbil, autopropulsada amb sistema de seguretat integrat	13
HX11X014	U	Eina elèctrica amb sistema de doble aïllament integrat	16
HX11X018	U	Paletitzat i empaquetat o fleixat normalitzat	4
HX11X019	M	Marquesina de protecció en voladiu en bastida tubular amb sistema de seguretat integrat, normalitzada i incorporada (UNE 76-502-90) (HD-1000)	4
HX11X023	U	Protector de mans per a cisellar	9
HX11X024	U	Connexió elèctrica de seguretat tipus petaca	16
HX11X026	U	Plataforma elevadora manual per a subministrament de material a nivell de bastida de cavallets	13
HX11X039	U	Carretó manual porta palets	4
HX11X048	U	Connexionat i cablejat provisional de la instal·lació elèctrica de l'obra amb sistema de protecció integrat	16
HX11X049	U	Quadre elèctric secundari provisional d'obra amb sistema de protecció integrat	16
HX11X050	U	Enllumenat provisional de l'obra amb un nivell lumínic mínim de 250 lux	2 / 6 / 9 / 14
HX11X055	U	Interruptor diferencial de sensibilitat mitjana (300 mA), i 40 A d'intensitat nominal	16
HX11X060	M	Cable d'acer de guiat de material suspès	4
HX11X064	U	Cinturó portaeines	9
HX11X067	U	Ganxo de grua amb dispositiu de tancament	4
HX11X070	U	Recipient metàl·lic per la manutenció de materials a granel per una càrrega màxima de 1200 kg	4
HX11X071	U	Plataforma aïllant de base per treball en quadres elèctrics de distribució d'1x1 m i de gruix 3 mm	16
HX11X075	U	Equip comprovador portàtil complet d'instal·lacions de baixa tensió	16
HX11X076	U	Anemòmetre fixe i amb el desmuntatge inclòs	14
HX11X078	U	Luxòmetre portàtil	2 / 6 / 14
HX11X080	U	Termòmetre/ baròmetre	14
HX11X088	M	Baixant de runes de tub de PVC, de 40 cm de d, amb boques de descàrrega, brides i acoblament, col.locat i amb el desmuntatge inclòs	6
HX11X089	U	Transformador de seguretat de 24 v, col.locat i amb el desmuntatge inclòs	16
HX11X090	U	Extintor de pols seca, de 6 kg de càrrega, amb pressió incorporada, pintat, amb suport a la paret i amb el desmuntatge inclòs	21

SISTEMES DE PROTECCIÓ COL·LECTIVA

Codi	UA	Descripció	Riscos
H1512010	M2	Protecció de projecció de partícules incandescentes amb manta ignífuga, xarxa de seguretat normalitzada (UNE 81-650-80) nuada amb corda de poliamida d'alta tenacitat de 12 mm de d i amb el desmuntatge inclòs	21
H1542013	U	Sistema de protecció solar de la zona de treball de 4x8 m i 3 m d'alçària a base de suports metàl·lics ancorats al terra, corda de fibra vegetal tensada i vela de polietilè perforada amb traus perimetrals nuada a les cordes amb el desmuntatge inclòs	14
H1549002	M	Pantalla de protecció per treballs exposats al vent, d'alçària 2,5 m de planxa nervada d'acer galvanitzat, tornapunts de perfils d'acer cada 1,5 m ancorats amb formigó i amb el desmuntatge inclòs	14
H154M029	U	Mampara plegable de protecció contra projecció de partícules de taulell de fusta amb acabat estratificat, d'alçària 2 m i amplària 3 m i amb el desmuntatge inclòs	21
H15B3003	U	Escala portàtil dielèctrica de fibra de vidre i llargària 3,20 m	16
H15B4004	U	Bastida tubular dielèctrica de polièster i fibra de vidre d'alçària 2,5 m i de llargària 3,5 m	16
H15B5005	U	Equip de connexió a terra de línia elèctrica aèria de distribució, amb 3 perxes telescòpiques per a conductors de 7 a 380 mm2 secció i per una alçària d'11,5 m, com a màxim, cable de coure de 35 mm2 de secció i piqueta de connexió a terra	16

ESTUDI DE SEGURETAT I SALUT

CONSTRUCCIÓ DE 29 HABITATGES DOTACIONALS I UN APARCAMENT EN SUPERFÍCIE A L'AVINGUDA FRANCESC MACIÀ, 25-27, SANT SADURNÍ D'ANOIA. (ALT PENEDES).

HBA31011	M2	Pintat sobre paviment de faixes superficials, amb pintura reflectora, amb màquina d'accionament manual	4
HBB11111	U	Placa amb pintura reflectora triangular de 70 cm de costat, per a senyals de trànsit, fixada i amb el desmuntatge inclòs	4
HBBAA005	U	Senyal de prohibició, normalitzada amb pictograma negre sobre fons blanc, de forma circular amb cantells i banda transversal descendent d'esquerra a dreta a 45°, en color vermell, d 29 cm, amb cartell explicatiu rectangular, per ésser vista fins a 12 m, fixada i amb el desmuntatge inclòs	2 / 4 / 6 / 9 / 10 / 13 / 16 / 17 / 18 / 21
HBBAB115	U	Senyal d'obligació, normalitzada amb pictograma blanc sobre fons blau, de forma circular amb cantells en color blanc, d 29 cm, amb cartell explicatiu rectangular, per ésser vista fins 12 m, fixada i amb el desmuntatge inclòs	2 / 4 / 6 / 9 / 10 / 13 / 16 / 17 / 18 / 21
HBBAC005	U	Senyal indicativa de la ubicació d'equips d'extinció d'incendis, normalitzada amb pictograma blanc sobre fons vermell, de forma rectangular o quadrada, costat major 29 cm, per ésser vista fins 12 m de distància, fixada i amb el desmuntatge inclòs	21
HBBAF004	U	Senyal d'advertència, normalitzada amb pictograma negre sobre fons groc, de forma triangular amb cantells negres, costat major 41 cm, amb cartell explicatiu rectangular, per ésser vista fins 12 m de distància, fixada i amb el desmuntatge inclòs	2 / 4 / 6 / 9 / 10 / 13 / 16 / 17 / 18 / 21
HBC19081	M	Cinta d'abalisament, amb un suport cada 5 m i amb el desmuntatge inclòs	2

MESURES PREVENTIVES

Codi	Descripció	Riscos
I0000002	Planificar els treballs per a mantenir el màxim de temps possible les proteccions	1
I0000004	Revisió i manteniment periòdic de SPC	1
I0000005	Integrar la seguretat al disseny arquitectònic	1
I0000006	Disseny i estudi de les mesures preventives en fase de projecte	1
I0000008	Personal qualificat per a treballs en alçada	1
I0000013	Ordre i neteja	2 / 6
I0000014	Preparació i manteniment de les superfícies de treball	2 / 6
I0000015	Organització de les zones de pas i emmagatzematge	2 / 6
I0000017	Als plans inclinats, treballar sobre superfícies rugoses i no lliscants	2
I0000025	Planificació d'àrees i llocs de treball	4
I0000026	Planificació de recorreguts i maniobres per a màquines i camions	4
I0000027	Elecció dels mitjans auxiliars de manteniment	4
I0000028	Impedir l'accés de personal dins del radi d'acció de càrregues suspeses	4
I0000029	No balancejar les càrregues suspeses	4
I0000030	Suspendre i aixecar les càrregues dins de l'envolcall o flexos originals	4
I0000031	Per a la manipulació de materials voluminosos i/o pesats, sol·licitar un procediment de treball específic	4
I0000038	Substituir lo manual per lo mecànic	9 / 10
I0000039	Planificació de compra i programa de manteniment d'eines	9
I0000040	Formació de l'operari en l'ús i manteniment d'eines	9
I0000041	Substituir la fabricació a obra per la prefabricació a taller	9
I0000045	Formació	10 / 13 / 21
I0000055	Elecció dels equips de manteniment	13
I0000056	Paletització i eines ergonòmiques	13
I0000058	Adaptar la feina a les característiques individuals de la persona que la realitza	13
I0000060	Suspensió de les feines en condicions extremes	14
I0000061	Rotació dels llocs de treball	14 / 17
I0000062	Planificar els treballs per a realitzar-los en zones protegides	14
I0000068	Elecció i manteniment de les eines elèctriques	16
I0000069	Formació i habilitació específica per a cada eina	16
I0000070	Compliment del REBT pel que fa a equips de protecció	16
I0000071	Revisió de la posta a terra	16
I0000072	Realitzar els treballs sobre superfícies seques	16
I0000073	Disposar de quadres elèctrics secundaris	16
I0000079	Realitzar els treballs al aire lliure, sempre a sotavent	17
I0000080	Elecció dels materials al disseny del projecte	17
I0000081	Canvi o modificació del procés de treball	17
I0000082	Aïllament del procés	17
I0000086	Substituir els materials amb substàncies nocives	18
I0000097	Substituir l'inflamable per no inflamable	21

7.4 AILLAMENTS AMB PLAQUES

AÏLLAMENT DE SOLERES I PARAMENTS MITJANÇANT LA COL·LOCACIÓ DE PLAQUES

ESTUDI DE SEGURETAT I SALUT

CONSTRUCCIÓ DE 29 HABITATGES DOTACIONALS I UN APARCAMENT EN SUPERFÍCIE A L'AVINGUDA FRANCESC MACIÀ, 25-27, SANT SADURNÍ D'ANOIA. (ALT PENEDES).

Avaluació de riscos

Id	Risc	P	G	A
1	CAIGUDA DE PERSONES A DIFERENT NIVELL Situació: ITINERARIS A OBRA TREBALLS EN ALÇADA	1	3	3
2	CAIGUDA DE PERSONES AL MATEIX NIVELL Situació: ITINERARIS A OBRA ÀREA DE TREBALL MANCA D'IL·LUMINACIÓ	1	2	2
4	CAIGUDA D'OBJECTES PER MANIPULACIÓ O DE MATERIALS TRANSPORTATS Situació: MANIPULACIÓ D'APLECS	1	3	3
6	TREPITJADES SOBRE OBJECTES Situació: ITINERARIS A OBRA ÀREA DE TREBALL MANCA D'IL·LUMINACIÓ	2	2	3
9	COPS AMB OBJECTES O EINES (TALLS) Situació: EINES	2	2	3
10	PROJECCIÓ DE FRAGMENTS O PARTÍCULES Situació: MANIPULACIÓ MATERIALS RETIRADA DE RUNA	2	2	3
13	SOBRESFORÇOS Situació: EINES	2	2	3
14	EXPOSICIÓ A CONDICIONS AMBIENTALS EXTREMES Situació: TREBALLS A L'EXTERIOR	1	2	2
16	EXPOSICIÓ A CONTACTES ELÈCTRICS Situació: CONTACTES DIRECTES I INDIRECTES	1	2	2
17	INHALACIÓ O INGESTIÓ DE SUBSTÀNCIES NOCIVES Situació: POLS DE FIBRES	2	2	3

P: Probabilitat (1,2,3) / G: Gravetat (1,2,3) / A: Avaluació (1,2,3,4,5)

EQUIPS PROTECCIÓ INDIVIDUAL

Codi	UA	Descripció	Riscos
H141111	U	Casc de seguretat per a ús normal, contra cops, de polietilè, amb un pes màxim de 400 g (UNE EN 812:98)	1 / 2 / 4 / 6 / 9 / 10 / 14
H141112	U	Casc de seguretat, per a ús normal, contra cops, de polietilè, amb un pes màxim de 400 g, dotat d'il·luminació autònoma (UNE EN 812:98)	14
H141211D	U	Casc de seguretat per a senyalista, de polietilè, amb un pes màxim de 400 g, de material fotoluminiscent (UNE EN 812:98)	4
H1421110	U	Ulleres de seguretat antiimpactes estàndard, amb montura universal, amb visor transparent i tractament contra l'entelament (UNE EN 167:96 i UNE EN 168:96)	14
H1424340	U	Ulleres de seguretat hermètiques per a esmerilar, amb montura de cassoleta de policarbonat amb respiradors i recolzament nasal, adaptables amb cinta elàstica, amb visors circulars de 50 mm de diàmetre roscats a la montura (UNE EN 167:96 i UNE EN 168:96)	10
H1431101	U	Protector auditiu tipus tap (UNE EN 352-2:94 i UNE EN 458:94)	14
H1447005	U	Màscara de protecció respiratòria (UNE EN 136:98)	17
H144E406	U	Filtre mixte contra gasos i partícules (EN 141:90//UNE EN 81 285-92) (UNE EN 12083:98)	17
H1457520	U	Parella de guants aïllants del fred i absorbents de les vibracions de PVC, sobre suport d'escuma de poliuretà, folrats interiorment amb teixit hidròfug amb maniguets fins a mig braç (UNE EN 511:96 i UNE EN 420:95)	14
H145C002	U	Parella de guants de protecció contra riscos mecànics comuns de construcció nivell 3 (UNE EN 420:94//UNE EN 388:95 i UNE EN 420:95)	9 / 10
H145K153	U	Parella de guants de material aïllant per treballs elèctrics. Classe 00. Logotip color beige, tensió màxima 500 V (UNE EN 420:95)	16
H1461110	U	Parella de botes d'aigua de PVC de canya alta, sense plantilla metàl·lica, amb sola antilliscant i folrades de niló rentable (UNE EN 344:93+erratum:94+erratum:95+a1:97, UNE EN 344-2:96, UNE EN 345:93+a1:97, UNE EN 345-2:96, UNE EN 346:93+a1:97, UNE EN 346-2:96, UNE EN 347:97+a1:97 i UNE EN 347-:96)	14
H1463253	U	Parella de botes dielèctriques resistents a la humitat, de pell rectificada, amb envoltant del turmell encoixinat, sola antilliscant i antiestàtica, falca amortidora per al taló, llengüeta de manxa, de despeniment ràpid, sense ferramenta metàl·lica, amb puntera reforçada, homologades segons DIN 4843	16
H1465275	U	Parella de botes baixes de seguretat industrial per a treballs de construcció en general, sense plantilla metàl·lica, resistents a la humitat, pell rectificada amb envoltant del turmell i empenya encoixinats, puntera metàl·lica, sola antilliscant i	1 / 2 / 4 / 6 / 9 / 10 / 14

ESTUDI DE SEGURETAT I SALUT

CONSTRUCCIÓ DE 29 HABITATGES DOTACIONALS I UN APARCAMENT EN SUPERFÍCIE A L'AVINGUDA FRANCESC MACIÀ, 25-27, SANT SADURNÍ D'ANOIA. (ALT PENEDES).

		falca amortidora d'impactes al taló (UNE EN 344:93+erratum:94+erratum:95+a1:97, UNE EN 344-2:96, UNE EN 345:93+a1:97, UNE EN 345-2:96, UNE EN 346:93+a1:97, UNE EN 346-2:96, UNE EN 347:97+a1:97 i UNE EN 347-:96)	
H147D102	U	Sistema anticaiguda compost per un arnès anticaiguda (marcat en 361) amb tirants, bandes secundàries, bandes subglúties, bandes de cuixa, recolzament dorsal per a subjecció, elements d'ajust, element dorsal d'enganxament d'arnès anticaiguda i sivella, incorporat a un element d'amarrament compost per un terminal manufacturat (marcat en 354), (UNE EN 361:93, UNE EN 362:93, UNE EN 364:93+erratum 94, UNE EN 365:93 i UNE EN 354:93)	1
H147L005	U	Aparell d'ancoratge per equip de protecció individual contra caiguda d'alçària (UNE EN 795:97)	1
H147N000	U	Faixa de protecció dorsolumbar	13
H1481242	U	Granota de treball, color beige per a construcció, de polièster i cotó (65%-35%), trama 240, amb butxaques interiors (EN 340:93, ENV 343 i ISO 3758:91//UNE EN 340:94)	1 / 2 / 4 / 6 / 9 / 10 / 14 / 16
H1482222	U	Camisa de treball, color beige per a construcció, de polièster i cotó (65%-35%), trama 240, amb butxaques interiors (EN 340:93, ENV 343 i ISO 3758:91//UNE EN 340:94)	14
H1485800	U	Armilla, per a senyalista, amb tires reflectores a la cintura, al pit i a l'esquena (UNE EN 471:95+erratum:96)	4
H1486241	U	Cassaca 3/4, tipus enginyer, de polièster embuatada amb material aïllant amb butxaques exteriors	14
H1487350	U	Vestit impermeable per treballs d'edificació amb jaqueta, caputxa i pantalons per a edificació, de PVC soldat de 0,3 mm de gruix (UNE EN 340:94)	14

MITJANS AUXILIARS D'UTILITAT PREVENTIVA

Codi	UA	Descripció	Riscos
HX11X003	U	Bastida modular d'estructura tubular com a protecció integrada per a la realització d'estructura, tancaments, cobertes i treballs en alçària en previsió de caigudes en alçària durant la realització de la totalitat dels treballs, amb sistema de seguretat integrat amb tots els requisits reglamentaris	1
HX11X004	U	Barana definitiva, prevista en projecte, per protecció de caigudes a diferent nivell entre muntants d'escala i/o d'alçària pel forat interior	1
HX11X007	U	Plataforma telescòpica articulada, mòbil, autopropulsada amb sistema de seguretat integrat	13
HX11X014	U	Eina elèctrica amb sistema de doble aïllament integrat	16
HX11X017	U	Element prefabricat de formigó amb sistema de seguretat integrat amb balustre de seguretat de reserva d'ancoratge de cable per amarrament i llicament d'equips de protecció individual, d'alçària 1 m	1
HX11X018	U	Paletitzat i empaquetat o fleixat normalitzat	4
HX11X019	M	Marquesina de protecció en voladiu en bastida tubular amb sistema de seguretat integrat, normalitzada i incorporada (UNE 76-502-90) (HD-1000)	4
HX11X021	U	Passadís de protecció prefabricat metàl·lic, amb sistema de seguretat integrat, de llargària 2,5 m, d'amplària 1,10 m, amb paviment de religa i rampes d'accés articulades, baranes metàl·liques reglamentàries, muntants de 2 m d'alçària, sostre de xapa d'acer de 3 mm de gruix	4
HX11X023	U	Protector de mans per a cisellar	9
HX11X024	U	Connexió elèctrica de seguretat tipus petaca	16
HX11X026	U	Plataforma elevadora manual per a subministrament de material a nivell de bastida de cavallets	13
HX11X029	U	Carretó ergonòmic per servei de materials al nivell del treball, regulable en alçària	13
HX11X032	U	Suport de repòs per al disc radial portàtil	13
HX11X039	U	Carretó manual porta palets	4
HX11X049	U	Quadre elèctric secundari provisional d'obra amb sistema de protecció integrat	16
HX11X050	U	Enllumenat provisional de l'obra amb un nivell lumínic mínim de 250 lux	2 / 6 / 9 / 14
HX11X053	U	Plataforma metàl·lica en voladiu, per descàrrega de materials en façanes, amb trapa practicable per al pas del cable de la grua, amb sistema de seguretat integrat	1 / 4
HX11X055	U	Interruptor diferencial de sensibilitat mitjana (300 mA), i 40 A d'intensitat nominal	16
HX11X057	M2	Protecció horitzontal de forats en sostres de 5 m de d com a màxim, amb malla electrosoldada de barres corrugades d'acer, elaborada a l'obra de 10 x 10 cm i de 3 - 3 mm de d embeguda en el formigó, i amb el desmuntatge inclòs	1
HX11X060	M	Cable d'acer de guiat de material suspès	4
HX11X067	U	Ganxo de grua amb dispositiu de tancament	4
HX11X070	U	Recipient metàl·lic per la manutenció de materials a granel per una càrrega màxima de 1200 kg	4
HX11X071	U	Plataforma aïllant de base per treball en quadres elèctrics de distribució d'1x1 m i	16

ESTUDI DE SEGURETAT I SALUT

CONSTRUCCIÓ DE 29 HABITATGES DOTACIONALS I UN APARCAMENT EN SUPERFÍCIE A L'AVINGUDA FRANCESC MACIÀ, 25-27, SANT SADURNÍ D'ANOIA. (ALT PENEDES).

		de gruix 3 mm	
HX11X075	U	Equip comprovador portàtil complet d'instal·lacions de baixa tensió	16
HX11X076	U	Anemòmetre fixe i amb el desmuntatge inclòs	14
HX11X078	U	Luxòmetre portàtil	2 / 6 / 9 / 14
HX11X080	U	Termòmetre/ baròmetre	14
HX11X088	M	Baixant de runes de tub de PVC, de 40 cm de d, amb boques de descàrrega, brides i acoblament, col·locat i amb el desmuntatge inclòs	6
HX11X089	U	Transformador de seguretat de 24 v, col·locat i amb el desmuntatge inclòs	16

SISTEMES DE PROTECCIÓ COL·LECTIVA

Codi	UA	Descripció	Riscos
H1512007	M	Protecció col·lectiva vertical del perímetre de les façanes contra caigudes de persones u objectes, amb suport metàl·lic tipus mènsula, de llargària 2,5 m, barres horitzontals porta xarxes, sarjant d'ancoratge al sostre, xarxa de seguretat horitzontal i amb el desmuntatge inclòs	1
H1512013	M2	Protecció col·lectiva vertical dels laterals dels forats de les escales en tota l'alçària amb xarxa-teló normalitzada (UNE 81-650-80), ancoratges de fleix perforat i clau d'impulsió a pistola, nuada amb corda perimetral de poliamida d'alta tenacitat i corda de cosit de 6 mm de d i amb el desmuntatge inclòs	1
H1512212	M	Protecció col·lectiva de forat vertical al descobert en façanes del perímetre del sostre amb xarxa per a proteccions superficials contra caigudes de fil trenat de poliamida no regenerada, de tenacitat alta de 4 mm de d, 80x80 mm de pas de malla, corda perimetral de poliamida de 12 mm de d nuada a la xarxa, d'alçària 5 m, amb ancoratge d'emborsament inferior, fixada al sostre cada 0.5 m amb ganxos embeguts en el formigó, cordes d'hissat i subjecció de 12 mm de d, pescant metàl·lic de forca fixats al sostre cada 4.5 m amb ganxos embeguts en el formigó, en 1a col·locació i amb el desmuntatge inclòs	1
H151A1K1	M2	Protecció col·lectiva horitzontal de forats, a partir de 5 m de d, amb xarxa per a proteccions superficials contra caigudes de fil trenat de poliamida no regenerada, de tenacitat alta de 4 mm de d, 80x80 mm de pas de malla, corda perimetral de poliamida de 12 mm de d nuada a la xarxa, fixada a cercol perimetral amb ganxos embeguts o fleix i tacs d'expansió i amb el desmuntatge inclòs	1
H151AJ01	M2	Protecció horitzontal de forats en sostres d'1 m de d, com a màxim, amb fusta i amb el desmuntatge inclòs	1
H152J105	M	Cable fiador per al cinturó de seguretat fixat en ancoratges de servei i amb el desmuntatge inclòs	1
H1542013	U	Sistema de protecció solar de la zona de treball de 4x8 m i 3 m d'alçària a base de suports metàl·lics ancorats al terra, corda de fibra vegetal tensada i vela de polietilè perforada amb traus perimetrals nuada a les cordes amb el desmuntatge inclòs	14
H1549002	M	Pantalla de protecció per treballs exposats al vent, d'alçària 2,5 m de planxa nervada d'acer galvanitzat, tornapunts de perfils d'acer cada 1,5 m ancorats amb formigó i amb el desmuntatge inclòs	14
H154M029	U	Mampara plegable de protecció contra projecció de partícules de taulell de fusta amb acabat estratificat, d'alçària 2 m i amplària 3 m i amb el desmuntatge inclòs	10
H15B3003	U	Escala portàtil dielèctrica de fibra de vidre i llargària 3,20 m	16
H15B4004	U	Bastida tubular dielèctrica de polièster i fibra de vidre d'alçària 2,5 m i de llargària 3,5 m	16
H15B5005	U	Equip de connexió a terra de línia elèctrica aerea de distribució, amb 3 perxes telescòpiques per a conductors de 7 a 380 mm2 secció i per una alçària d'11,5 m, com a màxim, cable de coure de 35 mm2 de secció i piqueta de connexió a terra	16
HBA31011	M2	Pintat sobre paviment de faixes superficials, amb pintura reflectora, amb màquina d'accionament manual	4
HBB11111	U	Placa amb pintura reflectora triangular de 70 cm de costat, per a senyals de trànsit, fixada i amb el desmuntatge inclòs	1 / 4
HBB20005	U	Senyal manual per senyalista	4
HBBAA005	U	Senyal de prohibició, normalitzada amb pictograma negre sobre fons blanc, de forma circular amb cantells i banda transversal descendent d'esquerra a dreta a 45°, en color vermell, d 29 cm, amb cartell explicatiu rectangular, per ésser vista fins a 12 m, fixada i amb el desmuntatge inclòs	1 / 2 / 4 / 6 / 9 / 10 / 13 / 16 / 17
HBBAB115	U	Senyal d'obligació, normalitzada amb pictograma blanc sobre fons blau, de forma circular amb cantells en color blanc, d 29 cm, amb cartell explicatiu rectangular, per ésser vista fins 12 m, fixada i amb el desmuntatge inclòs	1 / 2 / 4 / 6 / 9 / 10 / 13 / 16 / 17
HBBAF004	U	Senyal d'avertència, normalitzada amb pictograma negre sobre fons groc, de forma triangular amb cantells negres, costat major 41 cm, amb cartell explicatiu rectangular, per ésser vista fins 12 m de distància, fixada i amb el desmuntatge inclòs	1 / 2 / 4 / 6 / 9 / 10 / 13 / 16 / 17
HBC19081	M	Cinta d'abalisament, amb un suport cada 5 m i amb el desmuntatge inclòs	1 / 2 / 6
HBC1E001	U	Cadena de delimitació de zona de perill amb baules lleugers, de colors vermell i	4 / 6

ESTUDI DE SEGURETAT I SALUT

CONSTRUCCIÓ DE 29 HABITATGES DOTACIONALS I UN APARCAMENT EN SUPERFÍCIE A L'AVINGUDA FRANCESC MACIÀ, 25-27, SANT SADURNÍ D'ANOIA. (ALT PENEDES).

blanc alternats, amb un suport cada 5 m i amb el desmuntatge inclòs

MESURES PREVENTIVES

Codi	Descripció	Riscos
I0000002	Planificar els treballs per a mantenir el màxim de temps possible les proteccions	1
I0000004	Revisió i manteniment periòdic de SPC	1
I0000005	Integrar la seguretat al disseny arquitectònic	1
I0000006	Disseny i estudi de les mesures preventives en fase de projecte	1
I0000008	Personal qualificat per a treballs en alçada	1
I0000013	Ordre i neteja	2 /6
I0000014	Preparació i manteniment de les superfícies de treball	2 /6
I0000015	Organització de les zones de pas i emmagatzematge	2 /6
I0000017	Als plans inclinats, treballar sobre superfícies rugoses i no lliscants	2
I0000025	Planificació d'àrees i llocs de treball	4
I0000026	Planificació de recorreguts i maniobres per a màquines i camions	4
I0000027	Elecció dels mitjans auxiliars de manteniment	4
I0000028	Impedir l'accés de personal dins del radi d'acció de càrregues suspeses	4
I0000029	No balancejar les càrregues suspeses	4
I0000030	Suspendre i aixecar les càrregues dins de l'envolcall o flexos originals	4
I0000031	Per a la manipulació de materials voluminosos i/o pesats, sol·licitar un procediment de treball específic	4
I0000038	Substituir lo manual per lo mecànic	9 /10
I0000039	Planificació de compra i programa de manteniment d'eines	9
I0000040	Formació de l'operari en l'ús i manteniment d'eines	9
I0000041	Substituir la fabricació a obra per la prefabricació a taller	9
I0000045	Formació	10 /13
I0000055	Elecció dels equips de manteniment	13
I0000056	Paletització i eines ergonòmiques	13
I0000058	Adaptar la feina a les característiques individuals de la persona que la realitza	13
I0000060	Suspensió de les feines en condicions extremes	14
I0000061	Rotació dels llocs de treball	14 /17
I0000062	Planificar els treballs per a realitzar-los en zones protegides	14
I0000063	En cas de vent, apuntalament i fixació de tots els elements inestables	14
I0000068	Elecció i manteniment de les eines elèctriques	16
I0000069	Formació i habilitació específica per a cada eina	16
I0000070	Compliment del REBT pel que fa a equips de protecció	16
I0000071	Revisió de la posta a terra	16
I0000072	Realitzar els treballs sobre superfícies seques	16
I0000073	Disposar de quadres elèctrics secundaris	16
I0000078	Evitar processos de divisió de material en sec	17
I0000079	Realitzar els treballs al aire lliure, sempre a sotavent	17
I0000080	Elecció dels materials al disseny del projecte	17
I0000081	Canvi o modificació del procés de treball	17
I0000082	Aïllament del procés	17

7.5 JUNTS (FORMACIO - REBLERTS - SEGELLATS)

FORMACIÓ, REBLERT I SEGELLAT DE JUNTS DE DILATACIÓ I ENTRE MATERIALS D'OBRA AMB PERFILS, CORDONS I MÀSTICS

Avaluació de riscos

Id	Risc	P	G	A
1	CAIGUDA DE PERSONES A DIFERENT NIVELL Situació: ITINERARIS A OBRA TREBALLS EN ALÇADA	1	3	3
2	CAIGUDA DE PERSONES AL MATEIX NIVELL Situació: ITINERARIS A OBRA ÀREA DE TREBALL MANCA D'IL·LUMINACIÓ	1	2	2
6	TREPITJADES SOBRE OBJECTES Situació: ITINERARIS A OBRA ÀREA DE TREBALL MANCA D'IL·LUMINACIÓ	1	2	2
9	COPS AMB OBJECTES O EINES (TALLS) Situació: EINES	1	1	1
10	PROJECCIÓ DE FRAGMENTS O PARTÍCULES Situació: AL NETEJAR EL SUPORT O JUNT	1	1	1

ESTUDI DE SEGURETAT I SALUT				
CONSTRUCCIÓ DE 29 HABITATGES DOTACIONALS I UN APARCAMENT EN SUPERFÍCIE A L'AVINGUDA FRANCESC MACIÀ, 25-27, SANT SADURNÍ D'ANOIA. (ALT PENEDES).				

13	SOBREESFORÇOS		1	2	2
	Situació: MANIPULACIÓ MANUAL				
14	EXPOSICIÓ A CONDICIONS AMBIENTALS EXTREMES		2	2	3
	Situació: TREBALLS A L'EXTERIOR				
17	INHALACIÓ O INGESTIÓ DE SUBSTÀNCIES NOCIVES		1	2	2
	Situació: DISSOLVENTS, COLES POLS NETEJA DEL SUPORT O JUNT				
18	CONTACTES AMB SUBSTÀNCIES CÀUSTIQUES I/O CORROSIVES		1	2	2
	Situació: DISSOLVENTS, COLES I MÀSTICS				
P: Probabilitat (1,2,3) / G: Gravetat (1,2,3) / A: Avaluació (1,2,3,4,5)					

EQUIPS PROTECCIÓ INDIVIDUAL

Codi	UA	Descripció	Riscos
H1411111	U	Casc de seguretat per a ús normal, contra cops, de polietilè, amb un pes màxim de 400 g (UNE EN 812:98)	1 / 2 / 6 / 9 / 10 / 14 / 18
H1411112	U	Casc de seguretat, per a ús normal, contra cops, de polietilè, amb un pes màxim de 400 g, dotat d'il·luminació autònoma (UNE EN 812:98)	14
H1421110	U	Ulleres de seguretat antiimpactes estàndard, amb montura universal, amb visor transparent i tractament contra l'entelament (UNE EN 167:96 i UNE EN 168:96)	14 / 18
H1424340	U	Ulleres de seguretat hermètiques per a esmerilar, amb montura de cassoleta de policarbonat amb respiradors i recolzament nasal, adaptables amb cinta elàstica, amb visors circulars de 50 mm de diàmetre roscats a la montura (UNE EN 167:96 i UNE 168:96)	10
H1431101	U	Protector auditiu tipus tap (UNE EN 352-2:94 i UNE EN 458:94)	14
H1447005	U	Màscara de protecció respiratòria (UNE EN 136:98)	17
H144E406	U	Filtre mixte contra gasos i partícules (EN 141:90//UNE 81 285-92) (UNE EN 12083:98)	17
H1457520	U	Parella de guants aïllants del fred i absorbents de les vibracions de PVC, sobre suport d'escuma de poliuretà, folrats interiorment amb teixit hidròfug amb maniguets fins a mig braç (UNE EN 511:96 i UNE EN 420:95)	14
H145C002	U	Parella de guants de protecció contra riscos mecànics comuns de construcció nivell 3 (UNE EN 420:94//UNE EN 388:95 i UNE EN 420:95)	9 / 10
H145E003	U	Parella de guants de protecció contra agents químics i microorganismes (UNE EN 374-1-2-3:95 i UNE EN 420:95)	18
H1461110	U	Parella de botes d'aigua de PVC de canya alta, sense plantilla metàl·lica, amb sola antilliscant i folrades de niló rentable (UNE EN 344:93+erratum:94+erratum:95+a1:97, UNE EN 344-2:96, UNE EN 345:93+a1:97, UNE EN 345-2:96, UNE EN 346:93+a1:97, UNE EN 346-2:96, UNE EN 347:97+a1:97 i UNE EN 347-96)	14
H1465275	U	Parella de botes baixes de seguretat industrial per a treballs de construcció en general, sense plantilla metàl·lica, resistent a la humitat, pell rectificada amb envoltant del turmell i empenya encoixinats, puntera metàl·lica, sola antilliscant i falca amortidora d'impactes al taló (UNE EN 344:93+erratum:94+erratum:95+a1:97, UNE EN 344-2:96, UNE EN 345:93+a1:97, UNE EN 345-2:96, UNE EN 346:93+a1:97, UNE EN 346-2:96, UNE EN 347:97+a1:97 i UNE EN 347-96)	1 / 2 / 6 / 9 / 10 / 14 / 18
H147D102	U	Sistema anticaiguda compost per un arnès anticaiguda (marcat en 361) amb tirants, bandes secundàries, bandes subglúties, bandes de cuixa, recolzament dorsal per a subjecció, elements d'ajust, element dorsal d'enganxament d'arnès anticaiguda i sivella, incorporat a un element d'amarrament compost per un terminal manufacturat (marcat en 354), (UNE EN 361:93, UNE EN 362:93, UNE EN 364:93+erratum 94, UNE EN 365:93 i UNE EN 354:93)	1
H147L005	U	Aparell d'ancoratge per equip de protecció individual contra caiguda d'alçada (UNE EN 795:97)	1
H147N000	U	Faixa de protecció dorsolumbar	13
H1481242	U	Granota de treball, color beige per a construcció, de polièster i cotó (65%-35%), trama 240, amb butxaques interiors (EN 340:93, ENV 343 i ISO 3758:91//UNE EN 340:94)	1 / 2 / 6 / 9 / 10 / 14 / 18
H1482222	U	Camisa de treball, color beige per a construcció, de polièster i cotó (65%-35%), trama 240, amb butxaques interiors (EN 340:93, ENV 343 i ISO 3758:91//UNE EN 340:94)	14
H1486241	U	Cassaca 3/4, tipus enginyer, de polièster embuatada amb material aïllant amb butxaques exteriors	14
H1487350	U	Vestit impermeable per treballs d'edificació amb jaqueta, caputxa i pantalons per a edificació, de PVC soldat de 0,3 mm de gruix (UNE EN 340:94)	14

MITJANS AUXILIARS D'UTILITAT PREVENTIVA

ESTUDI DE SEGURETAT I SALUT

CONSTRUCCIÓ DE 29 HABITATGES DOTACIONALS I UN APARCAMENT EN SUPERFÍCIE A L'AVINGUDA FRANCESC MACIÀ, 25-27, SANT SADURNÍ D'ANOIA. (ALT PENEDES).

Codi	UA	Descripció	Riscos
HX11X003	U	Bastida modular d'estructura tubular com a protecció integrada per a la realització d'estructura, tancaments, cobertes i treballs en alçària en previsió de caigudes en alçària durant la realització de la totalitat dels treballs, amb sistema de seguretat integrat amb tots els requisits reglamentaris	1
HX11X004	U	Barana definitiva, prevista en projecte, per protecció de caigudes a diferent nivell entre muntants d'escala i/o d'alçària pel forat interior	1
HX11X007	U	Plataforma telescòpica articulada, mòbil, autopropulsada amb sistema de seguretat integrat	13
HX11X017	U	Element prefabricat de formigó amb sistema de seguretat integrat amb balustre de seguretat de reserva d'ancoratge de cable per amarrament i llicament d'equips de protecció individual, d'alçària 1 m	1
HX11X023	U	Protector de mans per a cisellar	9
HX11X026	U	Plataforma elevadora manual per a subministrament de material a nivell de bastida de cavallets	13
HX11X028	U	Grua mòbil d'accionament manual	13
HX11X050	U	Enllumenat provisional de l'obra amb un nivell lumínic mínim de 250 lux	2 /6 /9 /14
HX11X053	U	Plataforma metàl·lica en voladiu, per descàrrega de materials en façanes, amb trapa practicable per al pas del cable de la grua, amb sistema de seguretat integrat	1
HX11X057	M2	Protecció horitzontal de forats en sostres de 5 m de d com a màxim, amb malla electrosoldada de barres corrugades d'acer, elaborada a l'obra de 10 x 10 cm i de 3 - 3 mm de d embeguda en el formigó, i amb el desmuntatge inclòs	1
HX11X064	U	Cinturó portaeines	9
HX11X076	U	Anemòmetre fixe i amb el desmuntatge inclòs	14
HX11X078	U	Luxòmetre portàtil	2 /6 /9 /14
HX11X080	U	Termòmetre/ baròmetre	14
HX11X088	M	Baixant de runes de tub de PVC, de 40 cm de d, amb boques de descàrrega, brides i acoblament, col.locat i amb el desmuntatge inclòs	6

SISTEMES DE PROTECCIÓ COL·LECTIVA

Codi	UA	Descripció	Riscos
H1512007	M	Protecció col·lectiva vertical del perímetre de les façanes contra caigudes de persones u objectes, amb suport metàl·lic tipus mènsula, de llargària 2,5 m, barres horitzontals porta xarxes, sarjant d'ancoratge al sostre, xarxa de seguretat horitzontal i amb el desmuntatge inclòs	1
H1512013	M2	Protecció col·lectiva vertical dels laterals dels forats de les escales en tota l'alçària amb xarxa-teló normalitzada (UNE 81-650-80), ancoratges de fleix perforat i clau d'impulsió a pistola, nuada amb corda perimetral de poliamida d'alta tenacitat i corda de cosit de 6 mm de d i amb el desmuntatge inclòs	1
H1512212	M	Protecció col·lectiva de forat vertical al descobert en façanes del perímetre del sostre amb xarxa per a proteccions superficials contra caigudes de fil trenat de poliamida no regenerada, de tenacitat alta de 4 mm de d, 80x80 mm de pas de malla, corda perimetral de poliamida de 12 mm de d nuada a la xarxa, d'alçària 5 m, amb ancoratge d'emborsament inferior, fixada al sostre cada 0.5 m amb ganxos embeguts en el formigó, cordes d'hissat i subjecció de 12 mm de d, pescant metàl·lic de forca fixats al sostre cada 4.5 m amb ganxos embeguts en el formigó, en 1a col·locació i amb el desmuntatge inclòs	1
H151A1K1	M2	Proteccions col·lectiva horitzontal de forats, a partir de 5 m de d, amb xarxa per a proteccions superficials contra caigudes de fil trenat de poliamida no regenerada, de tenacitat alta de 4 mm de d, 80x80 mm de pas de malla, corda perimetral de poliamida de 12 mm de d nuada a la xarxa, fixada a cercol perimetral amb ganxos embeguts o fleix i tacs d'expansió i amb el desmuntatge inclòs	1
H151AJ01	M2	Protecció horitzontal de forats en sostres d'1 m de d, com a màxim, amb fusta i amb el desmuntatge inclòs	1
H152J105	M	Cable fiador per al cinturó de seguretat fixat en ancoratges de servei i amb el desmuntatge inclòs	1
H1542013	U	Sistema de protecció solar de la zona de treball de 4x8 m i 3 m d'alçària a base de suports metàl·lics ancorats al terra, corda de fibra vegetal tensada i vela de polietilè perforada amb traus perimetrals nuada a les cordes amb el desmuntatge inclòs	14
H1549002	M	Pantalla de protecció per treballs exposats al vent, d'alçària 2,5 m de planxa nervada d'acer galvanitzat, tornapunts de perfils d'acer cada 1,5 m ancorats amb formigó i amb el desmuntatge inclòs	14
H154M029	U	Mampara plegable de protecció contra projecció de partícules de taulell de fusta amb acabat estratificat, d'alçària 2 m i amplària 3 m i amb el desmuntatge inclòs	10
HBB11111	U	Placa amb pintura reflectora triangular de 70 cm de costat, per a senyals de trànsit, fixada i amb el desmuntatge inclòs	1

ESTUDI DE SEGURETAT I SALUT

CONSTRUCCIÓ DE 29 HABITATGES DOTACIONALS I UN APARCAMENT EN SUPERFÍCIE A L'AVINGUDA FRANCESC MACIÀ, 25-27, SANT SADURNÍ D'ANOIA. (ALT PENEDES).

HBBA005	U	Senyal de prohibició, normalitzada amb pictograma negre sobre fons blanc, de forma circular amb cantells i banda transversal descendent d'esquerra a dreta a 45°, en color vermell, d 29 cm, amb cartell explicatiu rectangular, per ésser vista fins a 12 m, fixada i amb el desmuntatge inclòs	1 / 2 / 6 / 9 / 10 / 13 / 17 / 18
HBBA115	U	Senyal d'obligació, normalitzada amb pictograma blanc sobre fons blau, de forma circular amb cantells en color blanc, d 29 cm, amb cartell explicatiu rectangular, per ésser vista fins 12 m, fixada i amb el desmuntatge inclòs	1 / 2 / 6 / 9 / 10 / 13 / 17 / 18
HBBA004	U	Senyal d'avertència, normalitzada amb pictograma negre sobre fons groc, de forma triangular amb cantells negres, costat major 41 cm, amb cartell explicatiu rectangular, per ésser vista fins 12 m de distància, fixada i amb el desmuntatge inclòs	1 / 2 / 6 / 9 / 10 / 13 / 17 / 18
HBC19081	M	Cinta d'abalisament, amb un suport cada 5 m i amb el desmuntatge inclòs	1 / 2 / 6
HBC1E001	U	Cadena de delimitació de zona de perill amb baules lleugers, de colors vermell i blanc alternats, amb un suport cada 5 m i amb el desmuntatge inclòs	6

MESURES PREVENTIVES

Codi	Descripció	Riscos
I0000002	Planificar els treballs per a mantenir el màxim de temps possible les proteccions	1
I0000004	Revisió i manteniment periòdic de SPC	1
I0000005	Integrar la seguretat al disseny arquitectònic	1
I0000006	Disseny i estudi de les mesures preventives en fase de projecte	1
I0000008	Personal qualificat per a treballs en alçada	1
I0000013	Ordre i neteja	2 / 6
I0000014	Preparació i manteniment de les superfícies de treball	2 / 6
I0000015	Organització de les zones de pas i emmagatzematge	2 / 6
I0000017	Als plans inclinats, treballar sobre superfícies rugoses i no lliscants	2
I0000038	Substituir lo manual per lo mecànic	9
I0000039	Planificació de compra i programa de manteniment d'eines	9
I0000040	Formació de l'operari en l'ús i manteniment d'eines	9
I0000045	Formació	10 / 13 / 18
I0000055	Elecció dels equips de manteniment	13
I0000056	Paletització i eines ergonòmiques	13
I0000058	Adaptar la feina a les característiques individuals de la persona que la realitza	13
I0000060	Suspensió de les feines en condicions extremes	14
I0000061	Rotació dels llocs de treball	14 / 17
I0000062	Planificar els treballs per a realitzar-los en zones protegides	14
I0000079	Realitzar els treballs al aire lliure, sempre a sotavent	17
I0000080	Elecció dels materials al disseny del projecte	17
I0000081	Canvi o modificació del procés de treball	17
I0000082	Aïllament del procés	17
I0000086	Substituir els materials amb substàncies nocives	18

8 REVESTIMENTS

8.1 AMORFS (ARREBOSSATS - ENGUIXATS - ESTUCATS)

REVESTIMENTS AMORFS SOBRE ELEMENTS VERTICALS I HORIZONTALS CONSTITUÏTS PER A ARREBOSSATS, ENGUIXATS I ESTUCATS

Avaluació de riscos

Id	Risc	P	G	A
1	CAIGUDA DE PERSONES A DIFERENT NIVELL Situació: ITINERARIS A OBRA EN PERÍMETRE I VORES DE FORATS ANDAMIOS	2	3	4
2	CAIGUDA DE PERSONES AL MATEIX NIVELL Situació: ITINERARIS A OBRA SUPERFÍCIES IRREGULARS MATERIALS MAL APLEGATS MANCA D'IL·LUMINACIÓ	1	1	1
4	CAIGUDA D'OBJECTES PER MANIPULACIÓ O DE MATERIALS TRANSPORTATS Situació: MANIPULACIÓ D'APLECS, EINES	1	3	3
6	TREPITJADES SOBRE OBJECTES Situació: ITINERARIS A OBRA ÀREES DE TREBALL MANCA D'IL·LUMINACIÓ	1	1	1

ESTUDI DE SEGURETAT I SALUT

CONSTRUCCIÓ DE 29 HABITATGES DOTACIONALS I UN APARCAMENT EN SUPERFÍCIE A L'AVINGUDA FRANCESC MACIÀ, 25-27, SANT SADURNÍ D'ANOIA. (ALT PENEDES).

9	COPS AMB OBJECTES O EINES (TALLS) Situació: EINES	2	1	2
10	PROJECCIÓ DE FRAGMENTS O PARTÍCULES Situació: CONFECCIÓ, MANIPULACIÓ I PROJECCIÓ DE MATERIALS	2	2	3
11	ATRAPAMENT PER O ENTRE OBJECTES Situació: AMB FORMIGONERES MANTENIMENT DE MATERIALS	2	2	3
13	SOBRESFORÇOS Situació: MANIPULACIÓ MANUAL	2	2	3
14	EXPOSICIÓ A CONDICIONS AMBIENTALS EXTREMES Situació: TREBALLS EXTERIORS	1	2	2
16	EXPOSICIÓ A CONTACTES ELÈCTRICS Situació: CONTACTES DIRECTES I INDIRECTES	1	3	3
17	INHALACIÓ O INGESTIÓ DE SUBSTÀNCIES NOCIVES Situació: AMBIENTS POLSOSOS	2	1	2
18	CONTACTES AMB SUBSTÀNCIES CAUSTIQUES I/O CORROSIVES Situació: AGLOMERANTS	2	1	2

P: Probabilitat (1,2,3) / G: Gravetat (1,2,3) / A: Avaluació (1,2,3,4,5)

EQUIPS PROTECCIÓ INDIVIDUAL

Codi	UA	Descripció	Riscos
H1411111	U	Casc de seguretat per a ús normal, contra cops, de polietilè, amb un pes màxim de 400 g (UNE EN 812:98)	1 / 2 / 4 / 6 / 9 / 11 / 14 / 18
H1411112	U	Casc de seguretat, per a ús normal, contra cops, de polietilè, amb un pes màxim de 400 g, dotat d'iluminació autònoma (UNE EN 812:98)	14
H1414119	U	Casc de seguretat, de polietilè, amb un pes màxim de 400 g, amb pantalla facial amb visor de malla de reixeta metàl·lica per protecció de riscos mecànics, acoblada amb arnés abatible (UNE EN 812:98 i UNE EN 1731:97+a1:98)	10
H1421110	U	Ulleres de seguretat antiimpactes estàndard, amb montura universal, amb visor transparent i tractament contra l'entelament (UNE EN 167:96 i UNE EN 168:96)	10 / 14 / 18
H1431101	U	Protector auditiu tipus tap (UNE EN 352-2:94 i UNE EN 458:94)	14
H1445003	U	Mascareta de protecció respiratòria (UNE 81 282-91+1m:92)	17
H1446004	U	Mascareta de protecció filtrant contra partícules (UNE EN 149:92)	17
H1447005	U	Màscara de protecció respiratòria (UNE EN 136:98)	17
H1457520	U	Parella de guants aïllants del fred i absorbents de les vibracions de PVC, sobre suport d'escuma de poliuretà, folrats interiorment amb teixit hidròfug amb maniguets fins a mig braç (UNE EN 511:96 i UNE EN 420:95)	14
H145C002	U	Parella de guants de protecció contra riscos mecànics comuns de construcció nivell 3 (UNE EN 420:94//UNE EN 388:95 i UNE EN 420:95)	1 / 2 / 4 / 6 / 9 / 10 / 11
H145E003	U	Parella de guants de protecció contra agents químics i microorganismes (UNE EN 374-1-2-3:95 i UNE EN 420:95)	18
H145F004	U	Parella de guants d'alta visibilitat pigmentats en color fosforescent per a estibadors de càrregues amb grua i/o senyalistes (EN 471 i EN 420:94// UNE 471:95+erratum:96 i UNE EN 420:95)	4
H145K153	U	Parella de guants de material aïllant per treballs elèctrics. Classe 00. Logotip color beige, tensió màxima 500 v (UNE EN 420:95)	16
H1461110	U	Parella de botes d'aigua de PVC de canya alta, sense plantilla metàl·lica, amb sola antilliscant i folrades de niló rentable (UNE EN 344:93+erratum:94+erratum:95+a1:97, UNE EN 344-2:96, UNE EN 345:93+a1:97, UNE EN 345-2:96, UNE EN 346:93+a1:97, UNE EN 346-2:96, UNE EN 347:97+a1:97 i UNE EN 347-:96)	14
H1463253	U	Parella de botes dielèctriques resistents a la humitat, de pell rectificada, amb envoltant del turmell encoixinat, sola antilliscant i antiestàtica, falca amortidora per al taló, llengüeta de manxa, de despreniment ràpid, sense ferramenta metàl·lica, amb puntera reforçada, homologades segons DIN 4843	16
H1465275	U	Parella de botes baixes de seguretat industrial per a treballs de construcció en general, sense plantilla metàl·lica, resistents a la humitat, pell rectificada amb envoltant del turmell i empenya encoixinats, puntera metàl·lica, sola antilliscant i falca amortidora d'impactes al taló (UNE EN 344:93+erratum:94+erratum:95+a1:97, UNE EN 344-2:96, UNE EN 345:93+a1:97, UNE EN 345-2:96, UNE EN 346:93+a1:97, UNE EN 346-2:96, UNE EN 347:97+a1:97 i UNE EN 347-:96)	1 / 2 / 4 / 6 / 9 / 10 / 11 / 14 / 18
H147D501	U	Sistema anticaiguda compost per un arnés anticaiguda (marcat en 361) amb tirants, bandes secundàries, bandes subglúties, bandes de cuixa, recolzament dorsal per a subjecció, elements d'ajust, element dorsal per subjecció, elements d'ajust, element dorsal d'enganxament d'arnès anticaiguda i sivella, incorporat a un subsistema anticaiguda de tipus absorbent d'energia (marcat en 355) (UNE EN 361:93, UNE EN 362:93, UNE EN 364:93+erratum 94, UNE EN 365:93 i UNE EN	1

ESTUDI DE SEGURETAT I SALUT

CONSTRUCCIÓ DE 29 HABITATGES DOTACIONALS I UN APARCAMENT EN SUPERFÍCIE A L'AVINGUDA FRANCESC MACIÀ, 25-27, SANT SADURNÍ D'ANOIA. (ALT PENEDES).

		355:93)	
H147N000	U	Faixa de protecció dorsolumbar	13
H1481242	U	Granota de treball, color beige per a construcció, de polièster i cotó (65%-35%), trama 240, amb butxaques interiors (EN 340:93, ENV 343 i ISO 3758:91//UNE EN 340:94)	11
H1481542	U	Granota de treball, color blanc per a guixaires i/o pintors, de polièster i cotó (65%-35%), trama 240, amb butxaques interiors (EN 340:93, ENV 343 i ISO 3758:91//UNE EN 340:94)	1 / 2 / 4 / 6 / 9 / 10 / 14 / 18
H1484110	U	Samarreta de treball de cotó	14
H1485800	U	Armilla, per a senyalista, amb tires reflectores a la cintura, al pit i a l'esquena (UNE EN 471:95+erratum:96)	4
H1486241	U	Cassaca 3/4, tipus enginyer, de polièster embuatada amb material aïllant amb butxaques exteriors	14
H1487350	U	Vestit impermeable per treballs d'edificació amb jaqueta, caputxa i pantalons per a edificació, de PVC soldat de 0,3 mm de gruix (UNE EN 340:94)	14

MITJANS AUXILIARS D'UTILITAT PREVENTIVA

Codi	UA	Descripció	Riscos
HX11X003	U	Bastida modular d'estructura tubular com a protecció integrada per a la realització d'estructura, tancaments, cobertes i treballs en alçària en previsió de caigudes en alçària durant la realització de la totalitat dels treballs, amb sistema de seguretat integrat amb tots els requisits reglamentaris	1
HX11X004	U	Barana definitiva, prevista en projecte, per protecció de caigudes a diferent nivell entre muntants d'escala i/o d'alçària pel forat interior	1
HX11X005	U	Escala modular d'estructura porticada per accedir a cotes de diferent nivell, superiors a 7 m amb sistema de seguretat integrada	1
HX11X007	U	Plataforma telescòpica articulada, mòbil, autopropulsada amb sistema de seguretat integrat	1 / 13
HX11X008	U	Plataforma motoritzada sobre màstil amb sistema de seguretat integrat	1
HX11X009	U	Pont penjant metàl·lic suspès amb sistema de seguretat integrat amb baranes reglamentàries, cabrestants, amb doble cable de seguretat amb dispositiu d'autoretenició, subjectat a pescants amb contrapès	1
HX11X010	U	Bastida de cavallets amb sistema de seguretat integrat	1
HX11X014	U	Eina elèctrica amb sistema de doble aïllament integrat	16
HX11X015	U	Premarc metàl·lic amb sistema de seguretat integrat contra caigudes a diferent nivell	1
HX11X016	U	Formigonera portàtil amb protectors i resguards integrats	11
HX11X018	U	Paletitzat i empaquetat o fleixat normalitzat	4
HX11X019	M	Marquesina de protecció en voladiu en bastida tubular amb sistema de seguretat integrat, normalitzada i incorporada (UNE 76-502-90) (HD-1000)	4
HX11X021	U	Passadis de protecció prefabricat metàl·lic, amb sistema de seguretat integrat, de llargària 2,5 m, d'amplària 1,10 m, amb paviment de religa i rampes d'accés articulades, baranes metàl·liques reglamentàries, muntants de 2 m d'alçària, sostre de xapa d'acer de 3 mm de gruix	4
HX11X026	U	Plataforma elevadora manual per a subministrament de material a nivell de bastida de cavallets	13
HX11X029	U	Carretó ergonòmic per servei de materials al nivell del treball, regulable en alçària	13
HX11X037	U	Sitja-barrejadora per la confecció de morter	11 / 17 / 18
HX11X039	U	Carretó manual porta palets	4 / 13
HX11X048	U	Connexionat i cablejat provisional de la instal·lació elèctrica de l'obra amb sistema de protecció integrat	16
HX11X049	U	Quadre elèctric secundari provisional d'obra amb sistema de protecció integrat	16
HX11X050	U	Enllumenat provisional de l'obra amb un nivell lumínic mínim de 250 lux	2 / 6 / 14
HX11X052	U	Pont volat semiprefabricat per treballs en ràfecs amb sistema de seguretat integrat amb plataforma de treball i barana perimetral amb els requisits reglamentaris	1
HX11X053	U	Plataforma metàl·lica en voladiu, per descàrrega de materials en façanes, amb trapa practicable per al pas del cable de la grua, amb sistema de seguretat integrat	4
HX11X054	U	Instal·lació de posta a terra amb conductor de coure i electròde connectat a terra en rails de grua torre, masses metàl·liques, quadres elèctrics, conductors de protecció	16
HX11X055	U	Interruptor diferencial de sensibilitat mitjana (300 mA), i 40 A d'intensitat nominal	16
HX11X057	M2	Protecció horitzontal de forats en sostres de 5 m de d com a màxim, amb malla electrosoldada de barres corrugades d'acer, elaborada a l'obra de 10 x 10 cm i de 3 - 3 mm de d embeguda en el formigó, i amb el desmuntatge inclòs	1
HX11X060	M	Cable d'acer de guiat de material suspès	4
HX11X064	U	Cinturó portaeines	4 / 9
HX11X067	U	Ganxo de grua amb dispositiu de tancament	4
HX11X070	U	Recipient metàl·lic per la manutenció de materials a granel per una càrrega màxima	4

ESTUDI DE SEGURETAT I SALUT

CONSTRUCCIÓ DE 29 HABITATGES DOTACIONALS I UN APARCAMENT EN SUPERFÍCIE A L'AVINGUDA FRANCESC MACIÀ, 25-27, SANT SADURNÍ D'ANOIA. (ALT PENEDES).

		de 1200 kg	
HX11X075	U	Equip comprovador portàtil complet d'instal.lacions de baixa tensió	16
HX11X076	U	Anemòmetre fixe i amb el desmuntatge inclòs	14
HX11X078	U	Luxòmetre portàtil	2 /6 /14
HX11X080	U	Termòmetre/ baròmetre	14
HX11X088	M	Baixant de runes de tub de PVC, de 40 cm de d, amb boques de descàrrega, brides i acoblament, col.locat i amb el desmuntatge inclòs	4 /17
HX11X089	U	Transformador de seguretat de 24 v, col.locat i amb el desmuntatge inclòs	16

SISTEMES DE PROTECCIÓ COL·LECTIVA

Codi	UA	Descripció	Riscos
H1512005	M2	Protecció col·lectiva vertical de bastides tubulars i/o muntacàrregues amb malla tupida de polipropilè tipus musquitera, traus amb reforços i corda de subjecció de 6 mm de d i amb el desmuntatge inclòs	4
H1512013	M2	Protecció colectiva vertical dels laterals dels forats de les escales en tota l'alçària amb xarxa-teló normalitzada (UNE 81-650-80), ancoratges de fleix perforat i clau d'impulsió a pistola, nuada amb corda perimetral de poliamida d'alta tenacitat i corda de cosit de 6 mm de d i amb el desmuntatge inclòs	1
H15151A1	M2	Protecció col·lectiva vertical de bastida tubular amb xarxa per a proteccions superficials contra caigudes de fil trenat de poliamida no regenerada, de tenacitat alta de 4 mm de d, 80x80 mm de pas de malla, corda perimetral de poliamida de 12 mm de d nuada a la xarxa, corda de subjecció de 6 mm de d i amb el desmuntatge inclòs	1
H151A1K1	M2	Protecció col·lectiva horitzontal de forats, a partir de 5 m de d, amb xarxa per a proteccions superficials contra caigudes de fil trenat de poliamida no regenerada, de tenacitat alta de 4 mm de d, 80x80 mm de pas de malla, corda perimetral de poliamida de 12 mm de d nuada a la xarxa, fixada a cercol perimetral amb ganxos embeguts o fleix i tacs d'expansió i amb el desmuntatge inclòs	1
H151AJ01	M2	Protecció horitzontal de forats en sostres d'1 m de d, com a màxim, amb fusta i amb el desmuntatge inclòs	1
H1521431	M	Barana de protecció per a escales, d'alçària 1 m, amb travesser de tauló de fusta fixada amb suports de muntant metàl·lic amb mordassa per al sostre i amb el desmuntatge inclòs	1
H152M671	U	Barana de protecció prefabricada per a forats d'ascensor, d'alçària 1 m, fixada amb cargols d'ataconat als brancals de fàbrica i amb el desmuntatge inclòs	1
H152PA11	M	Marquesina de protecció, d'amplària 2,5 m, amb estructura metàl·lica tubular i plataforma de fusta i amb el desmuntatge inclòs	4
H152PB21	M	Marquesina de protecció en voladiu de 3 m, amb perfils IPN 140 fixats al sostre o llosa amb cargols passants i taulons de fusta, inclinació en l'extrem de 30° i amb el desmuntatge inclòs	4
H1542013	U	Sistema de protecció solar de la zona de treball de 4x8 m i 3 m d'alçària a base de suports metàl·lics ancorats al terra, corda de fibra vegetal tensada i vela de polietilè perforada amb traus perimetrals nuada a les cordes amb el desmuntatge inclòs	14
H1549002	M	Pantalla de protecció per treballs exposats al vent, d'alçària 2,5 m de planxa nervada d'acer galvanitzat, tornapunts de perfils d'acer cada 1,5 m ancorats amb formigó i amb el desmuntatge inclòs	14
H154M029	U	Mampara plegable de protecció contra projecció de partícules de taulell de fusta amb acabat estratificat, d'alçària 2 m i amplària 3 m i amb el desmuntatge inclòs	17
H15A2017	U	Extractor localitzat de gasos contaminants en treballs de soldadura, amb velocitat de captura entre 0,5 -1 m/seg	17
H15B5005	U	Equip de connexió a terra de línia elèctrica aerea de distribució, amb 3 perxes telescòpiques per a conductors de 7 a 380 mm2 secció i per una alçària d'11,5 m, com a màxim, cable de coure de 35 mm2 de secció i piqueta de connexió a terra	16
HBA31011	M2	Pintat sobre paviment de faixes superficials, amb pintura reflectora, amb màquina d'accionament manual	4 /11
HBB11111	U	Placa amb pintura reflectora triangular de 70 cm de costat, per a senyals de trànsit, fixada i amb el desmuntatge inclòs	4
HBB20005	U	Senyal manual per senyalista	4
HBBAA005	U	Senyal de prohibició, normalitzada amb pictograma negre sobre fons blanc, de forma circular amb cantells i banda transversal descendent d'esquerra a dreta a 45°, en color vermell, d 29 cm, amb cartell explicatiu rectangular, per ésser vista fins a 12 m, fixada i amb el desmuntatge inclòs	1 /2 /4 /6 /9 /10 /11 /13 /16
HBBAB115	U	Senyal d'obligació, normalitzada amb pictograma blanc sobre fons blau, de forma circular amb cantells en color blanc, d 29 cm, amb cartell explicatiu rectangular, per ésser vista fins 12 m, fixada i amb el desmuntatge inclòs	1 /2 /4 /6 /9 /10 /11 /13 /16
HBBAE001	U	Rètol de maniobra en quadre o pupitre de control elèctric col.locat adherit (MIE-RAT.10)	16
HBBAF004	U	Senyal d'avertència, normalitzada amb pictograma negre sobre fons groc, de	1 /2 /4 /6 /9 /10

ESTUDI DE SEGURETAT I SALUT

CONSTRUCCIÓ DE 29 HABITATGES DOTACIONALS I UN APARCAMENT EN SUPERFÍCIE A L'AVINGUDA FRANCESC MACIÀ, 25-27, SANT SADURNÍ D'ANOIA. (ALT PENEDES).

		forma triangular amb cantells negres, costat major 41 cm, amb cartell explicatiu rectangular, per ésser vista fins 12 m de distància, fixada i amb el desmuntatge inclòs	/11 /13 /16 /17 /18
HBC1E001	U	Cadena de delimitació de zona de perill amb baules lleugers, de colors vermell i blanc alternats, amb un suport cada 5 m i amb el desmuntatge inclòs	1

MESURES PREVENTIVES

Codi	Descripció	Riscos
I0000003	Itineraris preestablerts i balissats per al personal	1
I0000004	Revisió i manteniment periòdic de SPC	1
I0000005	Integrar la seguretat al disseny arquitectonic	1
I0000006	Disseny i estudi de les mesures preventives en fase de projecte	1
I0000007	Adoptar les mesures preventives necessàries per al manteniment correcte posterior	1
I0000008	Personal qualificat per a treballs en alçada	1
I0000012	Assegurar les escales de mà	1
I0000013	Ordre i neteja	2 /6 /17
I0000014	Preparació i manteniment de les superfícies de treball	2 /6
I0000015	Organització de les zones de pas i emmagatzematge	2 /6
I0000017	Als plans inclinats, treballar sobre superfícies rugoses i no lliscants	2
I0000020	No realitzar treballs a la mateixa vertical	4
I0000025	Planificació d'àrees i llocs de treball	4
I0000026	Planificació de recorreguts i maniobres per a màquines i camions	4
I0000027	Elecció dels mitjans auxiliars de manteniment	4
I0000028	Impedir l'accés de personal dins del radi d'acció de càrregues suspeses	4
I0000029	No balancejar les càrregues suspeses	4
I0000030	Suspendre i aixecar les càrregues dins de l'envolcall o flexos originals	4
I0000033	Solicitar habilitació professional del personal encarregat del manteniment de l'obra	4
I0000038	Substituir lo manual per lo mecànic	10
I0000039	Planificació de compra i programa de manteniment d'eines	9 /11
I0000040	Formació de l'operari en l'ús i manteniment d'eines	9
I0000041	Substituir la fabricació a obra per la prefabricació a taller	9
I0000042	Evitar processos de manipulació de materials a obra	9
I0000045	Formació	10 /13 /18
I0000047	Planificació i procediments per a la càrrega i descàrrega de materials	11
I0000050	No treballar ni estar al radi d'acció de les càrregues suspeses	11
I0000055	Elecció dels equips de manteniment	13
I0000056	Paletització i eines ergonòmiques	13
I0000058	Adaptar la feina a les característiques individuals de la persona que la realitza	13
I0000059	Elecció dels materials alternatius poc pesats i més manegables	13
I0000060	Suspensió de les feines en condicions extremes	14
I0000061	Rotació dels llocs de treball	14 /17
I0000062	Planificar els treballs per a realitzar-los en zones protegides	14
I0000063	En cas de vent, apuntalament i fixació de tots els elements inestables	14
I0000064	Suspensió de les feines a cobertes inclinades amb vent superior a 40 km/h	14
I0000067	No treballar al costat de línies elèctriques amb cables nusos	16
I0000068	Elecció i manteniment de les eines elèctriques	16
I0000069	Formació i habilitació específica per a cada eina	16
I0000070	Compliment del REBT pel que fa a equips de protecció	16
I0000071	Revisió de la posta a terra	16
I0000072	Realitzar els treballs sobre superfícies seques	16
I0000073	Disposar de quadres elèctrics secundaris	16
I0000074	Reg de les zones de treball	17
I0000080	Elecció dels materials al disseny del projecte	17
I0000081	Canvi o modificació del procés de treball	17
I0000082	Aïllament del procés	17
I0000085	Ventilació de les zones de treball	17
I0000086	Substituir els materials amb substàncies nocives	18

8.2 ENRAJOLATS I APLACATS DE PECES (PEDRA, CERAMICA, MORTER CIMENT, ESCOPIDORS, ETC.)

REVESTIMENTS SOBRE ELEMENTS VERTICALS I HORITZONTALS CONSTITUÏTS PER ENRAJOLATS I APLACATS DE PEÇES (PEDRES, CERÀMIQUES, MORTERS, ETC.)

Avaluació de riscos

ESTUDI DE SEGURETAT I SALUT

CONSTRUCCIÓ DE 29 HABITATGES DOTACIONALS I UN APARCAMENT EN SUPERFÍCIE A L'AVINGUDA FRANCESC MACIÀ, 25-27, SANT SADURNÍ D'ANOIA. (ALT PENEDES).

Id	Risc	P	G	A
1	CAIGUDA DE PERSONES A DIFERENT NIVELL Situació: ITINERARIS A OBRA TREBALLS EN ALÇADA	2	3	4
2	CAIGUDA DE PERSONES AL MATEIX NIVELL Situació: ITINERARIS A OBRA ÀREES DE TREBALL MANCA D'IL·LUMINACIÓ SUPERFÍCIES IRREGULARS	1	1	1
4	CAIGUDA D'OBJECTES PER MANIPULACIÓ O DE MATERIALS TRANSPORTATS Situació: MANIPULACIÓ I MANTENIMENT D'APLECS	1	3	3
6	TREPITJADES SOBRE OBJECTES Situació: ITINERARIS A OBRA ÀREES DE TREBALL MANCA D'IL·LUMINACIÓ	1	1	1
9	COPS AMB OBJECTES O EINES (TALLS) Situació: SERRA DE TREPÀ D'AIGUA EINES	2	1	2
10	PROJECCIÓ DE FRAGMENTS O PARTÍCULES Situació: RADIAL SERRA DE TREPÀ D'AIGUA MANIPULACIÓ DE MATERIALS	2	2	3
11	ATRAPAMENT PER O ENTRE OBJECTES Situació: FORMIGONERA AMB ELEMENTS PESATS D'APLACAT	2	2	3
13	SOBREESFORÇOS Situació: MANIPULACIÓ MANUAL	2	2	3
14	EXPOSICIÓ A CONDICIONS AMBIENTALS EXTREMES Situació: TREBALLS A L'EXTERIOR	1	2	2
16	EXPOSICIÓ A CONTACTES ELÈCTRICS Situació: CONTACTES DIRECTES I INDIRECTES	1	3	3
17	INHALACIÓ O INGESTIÓ DE SUBSTÀNCIES NOCIVES Situació: AMBIENTS POLSOSOS TALLS EN SEC	2	1	2
18	CONTACTES AMB SUBSTÀNCIES CÀUSTIQUES I/O CORROSIVES Situació: AGLOMERANTS	2	1	2

P: Probabilitat (1,2,3) / G: Gravetat (1,2,3) / A: Avaluació (1,2,3,4,5)

EQUIPS PROTECCIÓ INDIVIDUAL

Codi	UA	Descripció	Riscos
H141111	U	Casc de seguretat per a ús normal, contra cops, de polietilè, amb un pes màxim de 400 g (UNE EN 812:98)	2 / 4 / 6 / 9 / 11 / 14 / 18
H141112	U	Casc de seguretat, per a ús normal, contra cops, de polietilè, amb un pes màxim de 400 g, dotat d'il·luminació autònoma (UNE EN 812:98)	14
H141300F	U	Casc de seguretat de protecció per a la indústria, tipus escalador sense visera (UNE EN 397:95+erratum:96)	1
H1414119	U	Casc de seguretat, de polietilè, amb un pes màxim de 400 g, amb pantalla facial amb visor de malla de reixeta metàl·lica per protecció de riscos mecànics, acoblada amb arnès abatible (UNE EN 812:98 i UNE EN 1731:97+a1:98)	10
H1421110	U	Ulleres de seguretat antiimpactes estàndard, amb montura universal, amb visor transparent i tractament contra l'entelament (UNE EN 167:96 i UNE EN 168:96)	10 / 14 / 18
H1431101	U	Protector auditiu tipus tap (UNE EN 352-2:94 i UNE EN 458:94)	14
H1445003	U	Mascareta de protecció respiratòria (UNE 81 282-91+1m:92)	17
H1446004	U	Mascareta de protecció filtrant contra partícules (UNE EN 149:92)	17
H1447005	U	Màscara de protecció respiratòria (UNE EN 136:98)	17
H1457520	U	Parella de guants aïllants del fred i absorbents de les vibracions de PVC, sobre suport d'escuma de poliuretà, folrats interiorment amb teixit hidròfug amb maniguets fins a mig braç (UNE EN 511:96 i UNE EN 420:95)	14
H145C002	U	Parella de guants de protecció contra riscos mecànics comuns de construcció nivell 3 (UNE EN 420:94//UNE EN 388:95 i UNE EN 420:95)	1 / 2 / 4 / 6 / 9 / 10 / 11
H145E003	U	Parella de guants de protecció contra agents químics i microorganismes (UNE EN 374-1-2-3:95 i UNE EN 420:95)	18
H145F004	U	Parella de guants d'alta visibilitat pigmentats en color fosforescent per a estibadors de càrregues amb grua i/o senyalistes (EN 471 i EN 420:94// UNE 471:95+erratum:96 i UNE EN 420:95)	4
H145K153	U	Parella de guants de material aïllant per treballs elèctrics. Classe 00. Logotip color beige, tensió màxima 500 v (UNE EN 420:95)	16

ESTUDI DE SEGURETAT I SALUT

CONSTRUCCIÓ DE 29 HABITATGES DOTACIONALS I UN APARCAMENT EN SUPERFÍCIE A L'AVINGUDA FRANCESC MACIÀ, 25-27, SANT SADURNÍ D'ANOIA. (ALT PENEDES).

H1461110	U	Parella de botes d'aigua de PVC de canya alta, sense plantilla metàl·lica, amb sola antilliscant i folrades de niló rentable (UNE EN 344:93+erratum:94+erratum:95+a1:97, UNE EN 344-2:96, UNE EN 345:93+a1:97, UNE EN 345-2:96, UNE EN 346:93+a1:97, UNE EN 346-2:96, UNE EN 347:97+a1:97 i UNE EN 347-:96)	14
H1463253	U	Parella de botes dielèctriques resistents a la humitat, de pell rectificada, amb envoltant del turmell encoixinat, sola antilliscant i antiestàtica, falca amortidora per al taló, llengüeta de manxa, de despeniment ràpid, sense ferramenta metàl·lica, amb puntera reforçada, homologades segons DIN 4843	16
H1464420	U	Parella de botes de mitja canya, amb sola antilliscant (UNE EN 344:93+erratum:94+erratum:95+a1:97, UNE EN 344-2:96, UNE EN 345:93+a1:97, UNE EN 345-2:96, UNE EN 346:93+a1:97 (UNE EN 346-2:96, UNE EN 347:97+a1:97 i UNE EN 347-:96)	1/2
H1465275	U	Parella de botes baixes de seguretat industrial per a treballs de construcció en general, sense plantilla metàl·lica, resistents a la humitat, pell rectificada amb envoltant del turmell i empenya encoixinats, puntera metàl·lica, sola antilliscant i falca amortidora d'impactes al taló (UNE EN 344:93+erratum:94+erratum:95+a1:97, UNE EN 344-2:96, UNE EN 345:93+a1:97, UNE EN 345-2:96, UNE EN 346:93+a1:97, UNE EN 346-2:96, UNE EN 347:97+a1:97 i UNE EN 347-:96)	4/6/9/10/11/14/18
H147D501	U	Sistema anticaiguda compost per un arnès anticaiguda (marcat en 361) amb tirants, bandes secundàries, bandes subglúties, bandes de cuixa, recolzament dorsal per a subjecció, elements d'ajust, element dorsal per subjecció, elements d'ajust, element dorsal d'enganxament d'arnès anticaiguda i sivella, incorporat a un subsistema anticaiguda de tipus absorbent d'energia (marcat en 355) (UNE EN 361:93, UNE EN 362:93, UNE EN 364:93+erratum 94, UNE EN 365:93 i UNE EN 355:93)	1
H147N000	U	Faixa de protecció dorsolumbar	13
H1481242	U	Granota de treball, color beige per a construcció, de polièster i cotó (65%-35%), trama 240, amb butxaques interiors (EN 340:93, ENV 343 i ISO 3758:91//UNE EN 340:94)	1/2/4/6/9/10/11/14/18
H1482222	U	Camisa de treball, color beige per a construcció, de polièster i cotó (65%-35%), trama 240, amb butxaques interiors (EN 340:93, ENV 343 i ISO 3758:91//UNE EN 340:94)	14
H1485800	U	Armill, per a senyalista, amb tires reflectores a la cintura, al pit i a l'esquena (UNE EN 471:95+erratum:96)	4
H1486241	U	Cassaca 3/4, tipus enginyer, de polièster embuatada amb material aïllant amb butxaques exteriors	14
H1487350	U	Vestit impermeable per treballs d'edificació amb jaqueta, caputxa i pantalons per a edificació, de PVC soldat de 0,3 mm de gruix (UNE EN 340:94)	14

MITJANS AUXILIARS D'UTILITAT PREVENTIVA

Codi	UA	Descripció	Riscos
HX11X003	U	Bastida modular d'estructura tubular com a protecció integrada per a la realització d'estructura, tancaments, cobertes i treballs en alçària en previsió de caigudes en alçària durant la realització de la totalitat dels treballs, amb sistema de seguretat integrat amb tots els requisits reglamentaris	1
HX11X004	U	Barana definitiva, prevista en projecte, per protecció de caigudes a diferent nivell entre muntants d'escala i/o d'alçària pel forat interior	1
HX11X005	U	Escala modular d'estructura porticada per accedir a cotes de diferent nivell, superiors a 7 m amb sistema de seguretat integrada	1
HX11X007	U	Plataforma telescòpica articulada, mòbil, autopropulsada amb sistema de seguretat integrat	1
HX11X008	U	Plataforma motoritzada sobre màstil amb sistema de seguretat integrat	1
HX11X009	U	Pont penjant metàl·lic suspès amb sistema de seguretat integrat amb baranes reglamentàries, cabrestants, amb doble cable de seguretat amb dispositiu d'autoretenició, subjectat a pescants amb contrapès	1
HX11X010	U	Bastida de cavallets amb sistema de seguretat integrat	1
HX11X014	U	Eina elèctrica amb sistema de doble aïllament integrat	16
HX11X015	U	Premarc metàl·lic amb sistema de seguretat integrat contra caigudes a diferent nivell	1
HX11X016	U	Formigonera portàtil amb protectors i resguards integrats	11
HX11X019	M	Marquesina de protecció en voladiu en bastida tubular amb sistema de seguretat integrat, normalitzada i incorporada (UNE 76-502-90) (HD-1000)	4
HX11X021	U	Passadís de protecció prefabricat metàl·lic, amb sistema de seguretat integrat, de llargària 2,5 m, d'amplària 1,10 m, amb paviment de religa i rampes d'accés articulades, baranes metàl·liques reglamentàries, muntants de 2 m d'alçària, sostre de xapa d'acer de 3 mm de gruix	4

ESTUDI DE SEGURETAT I SALUT

CONSTRUCCIÓ DE 29 HABITATGES DOTACIONALS I UN APARCAMENT EN SUPERFÍCIE A L'AVINGUDA FRANCESC MACIÀ, 25-27, SANT SADURNÍ D'ANOIA. (ALT PENEDES).

HX11X037	U	Sitja-barrejadora per la confecció de morter	11 /17 /18
HX11X039	U	Carretó manual porta palets	4 /13
HX11X048	U	Connexionat i cablejat provisional de la instal.lació elèctrica de l'obra amb sistema de protecció integrat	16
HX11X049	U	Quadre elèctric secundari provisional d'obra amb sistema de protecció integrat	16
HX11X050	U	Enllumenat provisional de l'obra amb un nivell lumínic mínim de 250 lux	2 /6 /14
HX11X052	U	Pont volat semiprefabricat per treballs en ràfecs amb sistema de seguretat integrat amb plataforma de treball i barana perimetral amb els requisits reglamentaris	1
HX11X053	U	Plataforma metàl·lica en voladiu, per descàrrega de materials en façanes, amb trapa practicable per al pas del cable de la grua, amb sistema de seguretat integrat	4
HX11X055	U	Interruptor diferencial de sensibilitat mitjana (300 mA), i 40 A d'intensitat nominal	16
HX11X057	M2	Protecció horitzontal de forats en sostres de 5 m de d com a màxim, amb malla electrosoldada de barres corrugades d'acer, elaborada a l'obra de 10 x 10 cm i de 3 - 3 mm de d embeguda en el formigó, i amb el desmuntatge inclòs	1
HX11X060	M	Cable d'acer de guiat de material suspès	4
HX11X064	U	Cinturó portaeines	4 /9
HX11X067	U	Ganxo de grua amb dispositiu de tancament	4
HX11X070	U	Recipient metàl·lic per la manipulació de materials a granel per una càrrega màxima de 1200 kg	4
HX11X075	U	Equip comprovador portàtil complet d'instal.lacions de baixa tensió	16
HX11X076	U	Anemòmetre fixe i amb el desmuntatge inclòs	14
HX11X078	U	Luxòmetre portàtil	2 /6
HX11X080	U	Termòmetre/ baròmetre	14
HX11X088	M	Baixant de runes de tub de PVC, de 40 cm de d, amb boques de descàrrega, brides i acoblament, col.locat i amb el desmuntatge inclòs	4 /17
HX11X089	U	Transformador de seguretat de 24 v, col.locat i amb el desmuntatge inclòs	16

SISTEMES DE PROTECCIÓ COL·LECTIVA

Codi	UA	Descripció	Riscos
H1512005	M2	Protecció col.lectiva vertical de bastides tubulars i/o muntacàrregues amb malla tupida de polipropilè tipus musquitera, traus amb reforços i corda de subjecció de 6 mm de d i amb el desmuntatge inclòs	4
H1512013	M2	Protecció col.lectiva vertical dels laterals dels forats de les escales en tota l'alçària amb xarxa-teló normalitzada (UNE 81-650-80), ancoratges de fleix perforat i clau d'impulsió a pistola, nuada amb corda perimetral de poliamida d'alta tenacitat i corda de cosit de 6 mm de d i amb el desmuntatge inclòs	1
H15151A1	M2	Protecció col.lectiva vertical de bastida tubular amb xarxa per a proteccions superficials contra caigudes de fil trenat de poliamida no regenerada, de tenacitat alta de 4 mm de d, 80x80 mm de pas de malla, corda perimetral de poliamida de 12 mm de d nuada a la xarxa, corda de subjecció de 6 mm de d i amb el desmuntatge inclòs	1
H151A1K1	M2	Protecció col.lectiva horitzontal de forats, a partir de 5 m de d, amb xarxa per a proteccions superficials contra caigudes de fil trenat de poliamida no regenerada, de tenacitat alta de 4 mm de d, 80x80 mm de pas de malla, corda perimetral de poliamida de 12 mm de d nuada a la xarxa, fixada a cercol perimetral amb ganxos embeguts o fleix i tacs d'expansió i amb el desmuntatge inclòs	1
H151AJ01	M2	Protecció horitzontal de forats en sostres d'1 m de d, com a màxim, amb fusta i amb el desmuntatge inclòs	1
H1521431	M	Barana de protecció per a escales, d'alçària 1 m, amb travesser de tauló de fusta fixada amb suports de muntant metàl·lic amb mordassa per al sostre i amb el desmuntatge inclòs	1
H152M671	U	Barana de protecció prefabricada per a forats d'ascensor, d'alçària 1 m, fixada amb cargols d'ataconat als brancals de fàbrica i amb el desmuntatge inclòs	1
H152PA11	M	Marquesina de protecció, d'amplària 2,5 m, amb estructura metàl·lica tubular i plataforma de fusta i amb el desmuntatge inclòs	4
H152PB21	M	Marquesina de protecció en voladiu de 3 m, amb perfils IPN 140 fixats al sostre o llosa amb cargols passants i taulons de fusta, inclinació en l'extrem de 30° i amb el desmuntatge inclòs	4
H1542013	U	Sistema de protecció solar de la zona de treball de 4x8 m i 3 m d'alçària a base de suports metàl·lics ancorats al terra, corda de fibra vegetal tensada i vela de polietilè perforada amb traus perimetrals nuada a les cordes amb el desmuntatge inclòs	14
H1549002	M	Pantalla de protecció per treballs exposats al vent, d'alçària 2,5 m de planxa nervada d'acer galvanitzat, tornapunts de perfils d'acer cada 1,5 m ancorats amb formigó i amb el desmuntatge inclòs	14
H15B5005	U	Equip de connexió a terra de línia elèctrica aèria de distribució, amb 3 perxes telescòpiques per a conductors de 7 a 380 mm2 secció i per una alçària d'11,5 m, com a màxim, cable de coure de 35 mm2 de secció i piqueta de connexió a terra	16

ESTUDI DE SEGURETAT I SALUT

CONSTRUCCIÓ DE 29 HABITATGES DOTACIONALS I UN APARCAMENT EN SUPERFÍCIE A L'AVINGUDA FRANCESC MACIÀ, 25-27, SANT SADURNÍ D'ANOIA. (ALT PENEDES).

HBA31011	M2	Pintat sobre paviment de faixes superficials, amb pintura reflectora, amb màquina d'accionament manual	4 /11
HBB11111	U	Placa amb pintura reflectora triangular de 70 cm de costat, per a senyals de trànsit, fixada i amb el desmuntatge inclòs	4
HBB20005	U	Senyal manual per senyalista	4
HBBAA005	U	Senyal de prohibició, normalitzada amb pictograma negre sobre fons blanc, de forma circular amb cantells i banda transversal descendent d'esquerra a dreta a 45°, en color vermell, d 29 cm, amb cartell explicatiu rectangular, per ésser vista fins a 12 m, fixada i amb el desmuntatge inclòs	1 /2 /4 /6 /9 /10 /11 /16 /17 /18
HBBAB115	U	Senyal d'obligació, normalitzada amb pictograma blanc sobre fons blau, de forma circular amb cantells en color blanc, d 29 cm, amb cartell explicatiu rectangular, per ésser vista fins 12 m, fixada i amb el desmuntatge inclòs	1 /2 /4 /6 /9 /10 /11 /16 /17 /18
HBBAE001	U	Rètol de maniobra en quadre o pupitre de control elèctric col.locat adherit (MIE-RAT.10)	16
HBBAF004	U	Senyal d'advertència, normalitzada amb pictograma negre sobre fons groc, de forma triangular amb cantells negres, costat major 41 cm, amb cartell explicatiu rectangular, per ésser vista fins 12 m de distància, fixada i amb el desmuntatge inclòs	1 /2 /4 /6 /9 /10 /11 /16 /17 /18
HBC1E001	U	Cadena de delimitació de zona de perill amb baules lleugers, de colors vermell i blanc alternats, amb un suport cada 5 m i amb el desmuntatge inclòs	1

MESURES PREVENTIVES

Codi	Descripció	Riscos
I0000003	Itineraris preestablerts i balissats per al personal	1
I0000004	Revisió i manteniment periòdic de SPC	1
I0000005	Integrar la seguretat al disseny arquitectonic	1
I0000006	Disseny i estudi de les mesures preventives en fase de projecte	1
I0000007	Adoptar les mesures preventives necessàries per al manteniment correcte posterior	1
I0000008	Personal qualificat per a treballs en alçada	1
I0000012	Assegurar les escales de mà	1
I0000013	Ordre i neteja	2 /6 /17
I0000014	Preparació i manteniment de les superfícies de treball	2 /6
I0000015	Organització de les zones de pas i emmagatzematge	2 /6
I0000017	Als plans inclinats, treballar sobre superfícies rugoses i no lliscants	2 /16
I0000020	No realitzar treballs a la mateixa vertical	4
I0000025	Planificació d'àrees i llocs de treball	4
I0000026	Planificació de recorreguts i maniobres per a màquines i camions	4
I0000027	Elecció dels mitjans auxiliars de manteniment	4
I0000028	Impedir l'accés de personal dins del radi d'acció de càrregues suspeses	4
I0000029	No balancejar les càrregues suspeses	4
I0000030	Suspendre i aixecar les càrregues dins de l'envolcall o fleixos originals	4
I0000031	Per a la manipulació de materials voluminosos i/o pesats, sol·licitar un procediment de treball específic	4
I0000033	Sol·licitar habilitació professional del personal encarregat del manteniment de l'obra	4
I0000038	Substituir lo manual per lo mecànic	9 /10
I0000039	Planificació de compra i programa de manteniment d'eines	9 /11
I0000040	Formació de l'operari en l'ús i manteniment d'eines	9
I0000042	Evitar processos de manipulació de materials a obra	9
I0000044	Evitar processos de tallat de materials a l'obra	10
I0000045	Formació	10 /13 /18
I0000046	Evitar processos d'ajust en obra	10
I0000047	Planificació i procediments per a la càrrega i descàrrega de materials	11
I0000050	No treballar ni estar al radi d'acció de les càrregues suspeses	11
I0000055	Elecció dels equips de manteniment	13
I0000056	Paletització i eines ergonòmiques	13
I0000058	Adaptar la feina a les característiques individuals de la persona que la realitza	13
I0000059	Elecció dels materials alternatius poc pesats i més manegables	13
I0000060	Suspensió de les feines en condicions extremes	14
I0000061	Rotació dels llocs de treball	14 /17
I0000062	Planificar els treballs per a realitzar-los en zones protegides	14
I0000063	En cas de vent, apuntalament i fixació de tots els elements inestables	14
I0000064	Suspensió de les feines a cobertes inclinades amb vent superior a 40 km/h	14
I0000067	No treballar al costat de línies elèctriques amb cables nusos	16
I0000068	Elecció i manteniment de les eines elèctriques	16
I0000069	Formació i habilitació específica per a cada eina	16
I0000070	Compliment del REBT pel que fa a equips de protecció	16

ESTUDI DE SEGURETAT I SALUT

CONSTRUCCIÓ DE 29 HABITATGES DOTACIONALS I UN APARCAMENT EN SUPERFÍCIE A L'AVINGUDA FRANCESC MACIÀ, 25-27, SANT SADURNÍ D'ANOIA. (ALT PENEDES).

I0000072	Realitzar els treballs sobre superfícies seques	16
I0000073	Disposar de quadres elèctrics secundaris	16
I0000078	Evitar processos de divisió de material en sec	17
I0000079	Realitzar els treballs al aire lliure, sempre a sotavent	17
I0000082	Aïllament del procés	17
I0000084	Tall de material ceràmic per via humida	17
I0000085	Ventilació de les zones de treball	17
I0000086	Substituir els materials amb substàncies nocives	18

8.3 CEL RASOS

REVESTIMENT D'ELEMENTS HORIZONTALS CONSTITUÏTS PER PLAQUES, LAMES, CONFIGURANT CEL RASOS

Avaluació de riscos

Id	Risc	P	G	A
1	CAIGUDA DE PERSONES A DIFERENT NIVELL Situació: ITINERARIS A OBRA TREBALLS EN ALÇADA	2	3	4
2	CAIGUDA DE PERSONES AL MATEIX NIVELL Situació: ITINERARIS A OBRA MANCA D'IL·LUMINACIÓ ÀREES DE TREBALL	1	1	1
4	CAIGUDA D'OBJECTES PER MANIPULACIÓ O DE MATERIALS TRANSPORTATS Situació: MANIPULACIÓ I MANTENIMENT D'APLECS, EINES I MITJANS AUXILIARS	1	3	3
9	COPS AMB OBJECTES O EINES (TALLS) Situació: MANIPULACIÓ EINES I MATERIALS	2	1	2
10	PROJECCIÓ DE FRAGMENTS O PARTÍCULES Situació: MANIPULACIÓ MATERIALS FIXACIÓ D'ELEMENTS PENJATS	2	2	3
13	SOBRESFORÇOS Situació: MANIPULACIÓ MANUAL	2	2	3
14	EXPOSICIÓ A CONDICIONS AMBIENTALS EXTREMES Situació: TREBALLS A L'EXTERIOR	1	2	2
16	EXPOSICIÓ A CONTACTES ELÈCTRICS Situació: CONTACTES DIRECTES I INDIRECTES	1	3	3

P: Probabilitat (1,2,3) / G: Gravetat (1,2,3) / A: Avaluació (1,2,3,4,5)

EQUIPS PROTECCIÓ INDIVIDUAL

Codi	UA	Descripció	Riscos
H1411111	U	Casc de seguretat per a ús normal, contra cops, de polietilè, amb un pes màxim de 400 g (UNE EN 812:98)	1 / 2 / 4 / 9 / 14
H1411112	U	Casc de seguretat, per a ús normal, contra cops, de polietilè, amb un pes màxim de 400 g, dotat d'il·luminació autònoma (UNE EN 812:98)	14
H1414119	U	Casc de seguretat, de polietilè, amb un pes màxim de 400 g, amb pantalla facial amb visor de malla de reixeta metàl·lica per protecció de riscos mecànics, acoblada amb arnès abatible (UNE EN 812:98 i UNE EN 1731:97+a1:98)	10
H1421110	U	Ulleres de seguretat antiimpactes estandard, amb montura universal, amb visor transparent i tractament contra l'entelament (UNE EN 167:96 i UNE EN 168:96)	10 / 14
H1431101	U	Protector auditiu tipus tap (UNE EN 352-2:94 i UNE EN 458:94)	14
H1457520	U	Parella de guants aïllants del fred i absorbents de les vibracions de PVC, sobre suport d'escuma de poliuretà, folrats interiorment amb teixit hidròfug amb maniguets fins a mig braç (UNE EN 511:96 i UNE EN 420:95)	14
H145C002	U	Parella de guants de protecció contra riscos mecànics comuns de construcció nivell 3 (UNE EN 420:94/UNE EN 388:95 i UNE EN 420:95)	1 / 2 / 4 / 9 / 10
H145F004	U	Parella de guants d'alta visibilitat pigmentats en color fosforescent per a estibadors de càrregues amb grua i/o senyalistes (EN 471 i EN 420:94/ UNE 471:95+erratum:96 i UNE EN 420:95)	4
H145K153	U	Parella de guants de material aïllant per treballs elèctrics. Classe 00. Logotip color beige, tensió màxima 500 v (UNE EN 420:95)	16
H1461110	U	Parella de botes d'aigua de PVC de canya alta, sense plantilla metàl·lica, amb sola antilliscant i folrades de niló rentable (UNE EN 344:93+erratum:94+erratum:95+a1:97, UNE EN 344-2:96, UNE EN 345:93+a1:97, UNE EN 345-2:96, UNE EN 346:93+a1:97, UNE EN 346-2:96, UNE EN 347:97+a1:97 i UNE EN 347-:96)	14
H1463253	U	Parella de botes dielèctriques resistents a la humitat, de pell rectificada, amb envoltant del turmell encoixinat, sola antilliscant i antiestàtica, falca amortidora per al taló, llengüeta de manxa, de despeniment ràpid, sense ferramenta metàl·lica, amb puntera reforçada, homologades segons DIN 4843	16

ESTUDI DE SEGURETAT I SALUT

CONSTRUCCIÓ DE 29 HABITATGES DOTACIONALS I UN APARCAMENT EN SUPERFÍCIE A L'AVINGUDA FRANCESC MACIÀ, 25-27, SANT SADURNÍ D'ANOIA. (ALT PENEDES).

H1464420	U	Parella de botes de mitja canya, amb sola antilliscant (UNE EN 344:93+erratum:94+erratum:95+a1:97, UNE EN 344-2:96, UNE EN 345:93+a1:97, UNE EN 345-2:96, UNE EN 346:93+a1:97 (UNE EN 346-2:96, UNE EN 347:97+a1:97 i UNE EN 347-:96)	1 / 2
H1465275	U	Parella de botes baixes de seguretat industrial per a treballs de construcció en general, sense plantilla metàl·lica, resistents a la humitat, pell rectificada amb envoltant del turmell i empenya encoixinats, puntera metàl·lica, sola antilliscant i falca amortidora d'impactes al taló (UNE EN 344:93+erratum:94+erratum:95+a1:97, UNE EN 344-2:96, UNE EN 345:93+a1:97, UNE EN 345-2:96, UNE EN 346:93+a1:97, UNE EN 346-2:96, UNE EN 347:97+a1:97 i UNE EN 347-:96)	4 / 9 / 10 / 14
H147D501	U	Sistema anticaiguda compost per un arnès anticaiguda (marcat en 361) amb tirants, bandes secundàries, bandes subglúties, bandes de cuixa, recolzament dorsal per a subjecció, elements d'ajust, element dorsal per subjecció, elements d'ajust, element dorsal d'enganxament d'arnès anticaiguda i sivella, incorporat a un subsistema anticaiguda de tipus absorbent d'energia (marcat en 355) (UNE EN 361:93, UNE EN 362:93, UNE EN 364:93+erratum 94, UNE EN 365:93 i UNE EN 355:93)	1
H147N000	U	Faixa de protecció dorsolumbar	13
H1481542	U	Granota de treball, color blanc per a guixaires i/o pintors, de polièster i cotó (65%-35%), trama 240, amb butxaques interiors (EN 340:93, ENV 343 i ISO 3758:91/UNE EN 340:94)	1 / 2 / 4 / 9 / 10 / 14
H1484110	U	Samarreta de treball de cotó	14
H1485800	U	Armilla, per a senyalista, amb tires reflectores a la cintura, al pit i a l'esquena (UNE EN 471:95+erratum:96)	4
H1486241	U	Cassaca 3/4, tipus enginyer, de polièster embuatada amb material aïllant amb butxaques exteriors	14
H1487350	U	Vestit impermeable per treballs d'edificació amb jaqueta, caputxa i pantalons per a edificació, de PVC soldat de 0,3 mm de gruix (UNE EN 340:94)	14

MITJANS AUXILIARS D'UTILITAT PREVENTIVA

Codi	UA	Descripció	Riscos
HX11X003	U	Bastida modular d'estructura tubular com a protecció integrada per a la realització d'estructura, tancaments, cobertes i treballs en alçària en previsió de caigudes en alçària durant la realització de la totalitat dels treballs, amb sistema de seguretat integrat amb tots els requisits reglamentaris	1
HX11X004	U	Barana definitiva, prevista en projecte, per protecció de caigudes a diferent nivell entre muntants d'escala i/o d'alçària pel forat interior	1
HX11X005	U	Escala modular d'estructura porticada per accedir a cotes de diferent nivell, superiors a 7 m amb sistema de seguretat integrada	1
HX11X007	U	Plataforma telescòpica articulada, mòbil, autopropulsada amb sistema de seguretat integrat	1
HX11X008	U	Plataforma motoritzada sobre màstil amb sistema de seguretat integrat	1
HX11X009	U	Pont penjant metàl·lic suspès amb sistema de seguretat integrat amb baranes reglamentàries, cabrestants, amb doble cable de seguretat amb dispositiu d'autoretenió, subjectat a pescants amb contrapès	1
HX11X010	U	Bastida de cavallets amb sistema de seguretat integrat	1
HX11X014	U	Eina elèctrica amb sistema de doble aïllament integrat	16
HX11X015	U	Premarc metàl·lic amb sistema de seguretat integrat contra caigudes a diferent nivell	1
HX11X018	U	Paletitzat i empaquetat o fleixat normalitzat	4
HX11X019	M	Marquesina de protecció en voladiu en bastida tubular amb sistema de seguretat integrat, normalitzada i incorporada (UNE 76-502-90) (HD-1000)	4
HX11X021	U	Passadís de protecció prefabricat metàl·lic, amb sistema de seguretat integrat, de llargària 2,5 m, d'amplària 1,10 m, amb paviment de religa i rampes d'accés articulades, baranes metàl·liques reglamentàries, muntants de 2 m d'alçària, sostre de xapa d'acer de 3 mm de gruix	4
HX11X026	U	Plataforma elevadora manual per a subministrament de material a nivell de bastida de cavallets	13
HX11X039	U	Carretó manual porta palets	4 / 13
HX11X048	U	Connexionat i cablejat provisional de la instal·lació elèctrica de l'obra amb sistema de protecció integrat	16
HX11X049	U	Quadre elèctric secundari provisional d'obra amb sistema de protecció integrat	16
HX11X050	U	Enllumenat provisional de l'obra amb un nivell lumínic mínim de 250 lux	2 / 9 / 14
HX11X052	U	Pont volat semiprefabricat per treballs en ràfecs amb sistema de seguretat integrat amb plataforma de treball i barana perimetral amb els requisits reglamentaris	1
HX11X053	U	Plataforma metàl·lica en voladiu, per descàrrega de materials en façanes, amb trapa practicable per al pas del cable de la grua, amb sistema de seguretat integrat	4

ESTUDI DE SEGURETAT I SALUT

CONSTRUCCIÓ DE 29 HABITATGES DOTACIONALS I UN APARCAMENT EN SUPERFÍCIE A L'AVINGUDA FRANCESC MACIÀ, 25-27, SANT SADURNÍ D'ANOIA. (ALT PENEDES).

HX11X054	U	Instal·lació de posta a terra amb conductor de coure i electròde connectat a terra en rails de grua torre, masses metàl·liques, quadres elèctrics, conductors de protecció	16
HX11X055	U	Interruptor diferencial de sensibilitat mitjana (300 mA), i 40 A d'intensitat nominal	16
HX11X057	M2	Protecció horitzontal de forats en sostres de 5 m de d com a màxim, amb malla electrosoldada de barres corrugades d'acer, elaborada a l'obra de 10 x 10 cm i de 3 - 3 mm de d embeguda en el formigó, i amb el desmuntatge inclòs	1
HX11X060	M	Cable d'acer de guiat de material suspès	4
HX11X064	U	Cinturó portaeines	4 /9
HX11X067	U	Ganxo de grua amb dispositiu de tancament	4
HX11X070	U	Recipient metàl·lic per la manutenció de materials a granel per una càrrega màxima de 1200 kg	4
HX11X075	U	Equip comprovador portàtil complet d'instal·lacions de baixa tensió	16
HX11X076	U	Anemòmetre fixe i amb el desmuntatge inclòs	14
HX11X078	U	Luxòmetre portàtil	2 /9
HX11X080	U	Termòmetre/ baròmetre	14
HX11X088	M	Baixant de runes de tub de PVC, de 40 cm de d, amb boques de descàrrega, brides i acoblament, col·locat i amb el desmuntatge inclòs	4
HX11X089	U	Transformador de seguretat de 24 v, col·locat i amb el desmuntatge inclòs	16

SISTEMES DE PROTECCIÓ COL·LECTIVA

Codi	UA	Descripció	Riscos
H1512005	M2	Protecció col·lectiva vertical de bastides tubulars i/o muntacàrregues amb malla tupida de polipropilè tipus musquitera, traus amb reforços i corda de subjecció de 6 mm de d i amb el desmuntatge inclòs	4
H1512013	M2	Protecció col·lectiva vertical dels laterals dels forats de les escales en tota l'alçària amb xarxa-teló normalitzada (UNE 81-650-80), ancoratges de fleix perforat i clau d'impulsió a pistola, nuada amb corda perimetral de poliamida d'alta tenacitat i corda de cosit de 6 mm de d i amb el desmuntatge inclòs	1
H15151A1	M2	Protecció col·lectiva vertical de bastida tubular amb xarxa per a proteccions superficials contra caigudes de fil trenat de poliamida no regenerada, de tenacitat alta de 4 mm de d, 80x80 mm de pas de malla, corda perimetral de poliamida de 12 mm de d nuada a la xarxa, corda de subjecció de 6 mm de d i amb el desmuntatge inclòs	1
H151A1K1	M2	Protecció col·lectiva horitzontal de forats, a partir de 5 m de d, amb xarxa per a proteccions superficials contra caigudes de fil trenat de poliamida no regenerada, de tenacitat alta de 4 mm de d, 80x80 mm de pas de malla, corda perimetral de poliamida de 12 mm de d nuada a la xarxa, fixada a cercol perimetral amb ganxos embeguts o fleix i tacs d'expansió i amb el desmuntatge inclòs	1
H151AJ01	M2	Protecció horitzontal de forats en sostres d'1 m de d, com a màxim, amb fusta i amb el desmuntatge inclòs	1
H1521431	M	Barana de protecció per a escales, d'alçària 1 m, amb travesser de tauló de fusta fixada amb suports de muntant metàl·lic amb mordassa per al sostre i amb el desmuntatge inclòs	1
H152M671	U	Barana de protecció prefabricada per a forats d'ascensor, d'alçària 1 m, fixada amb cargols d'ataconat als brancals de fàbrica i amb el desmuntatge inclòs	1
H152PA11	M	Marquesina de protecció, d'amplària 2,5 m, amb estructura metàl·lica tubular i plataforma de fusta i amb el desmuntatge inclòs	4
H152PB21	M	Marquesina de protecció en voladiu de 3 m, amb perfils IPN 140 fixats al sostre o llosa amb cargols passants i taulons de fusta, inclinació en l'extrem de 30° i amb el desmuntatge inclòs	4
H1542013	U	Sistema de protecció solar de la zona de treball de 4x8 m i 3 m d'alçària a base de suports metàl·lics ancorats al terra, corda de fibra vegetal tensada i vela de polietilè perforada amb traus perimetrals nuada a les cordes amb el desmuntatge inclòs	14
H1549002	M	Pantalla de protecció per treballs exposats al vent, d'alçària 2,5 m de planxa nervada d'acer galvanitzat, tornapunts de perfils d'acer cada 1,5 m ancorats amb formigó i amb el desmuntatge inclòs	14
H15B5005	U	Equip de connexió a terra de línia elèctrica aèria de distribució, amb 3 perxes telescòpiques per a conductors de 7 a 380 mm2 secció i per una alçària d'11,5 m, com a màxim, cable de coure de 35 mm2 de secció i piqueta de connexió a terra	16
HBA31011	M2	Pintat sobre paviment de faixes superficials, amb pintura reflectora, amb màquina d'accionament manual	4
HBB11111	U	Placa amb pintura reflectora triangular de 70 cm de costat, per a senyals de trànsit, fixada i amb el desmuntatge inclòs	4
HBB20005	U	Senyal manual per senyalista	4
HBBAA005	U	Senyal de prohibició, normalitzada amb pictograma negre sobre fons blanc, de forma circular amb cantells i banda transversal descendent d'esquerra a dreta a 45°, en color vermell, d 29 cm, amb cartell explicatiu rectangular, per ésser vista	1 /2 /4 /9 /10 /13 /16

ESTUDI DE SEGURETAT I SALUT

CONSTRUCCIÓ DE 29 HABITATGES DOTACIONALS I UN APARCAMENT EN SUPERFÍCIE A L'AVINGUDA FRANCESC MACIÀ, 25-27, SANT SADURNÍ D'ANOIA. (ALT PENEDES).

		fins a 12 m, fixada i amb el desmuntatge inclòs	
HBBAB115	U	Senyal d'obligació, normalitzada amb pictograma blanc sobre fons blau, de forma circular amb cantells en color blanc, d 29 cm, amb cartell explicatiu rectangular, per ésser vista fins 12 m, fixada i amb el desmuntatge inclòs	1 / 2 / 4 / 9 / 10 / 13 / 16
HBBAE001	U	Rètol de maniobra en quadre o pupitre de control elèctric col.locat adherit (MIE-RAT.10)	16
HBBAF004	U	Senyal d'avertència, normalitzada amb pictograma negre sobre fons groc, de forma triangular amb cantells negres, costat major 41 cm, amb cartell explicatiu rectangular, per ésser vista fins 12 m de distància, fixada i amb el desmuntatge inclòs	1 / 2 / 4 / 9 / 10 / 13 / 16
HBC1E001	U	Cadena de delimitació de zona de perill amb baules lleugers, de colors vermell i blanc alternats, amb un suport cada 5 m i amb el desmuntatge inclòs	1

MESURES PREVENTIVES

Codi	Descripció	Riscos
I0000003	Itineraris preestablerts i balissats per al personal	1
I0000004	Revisió i manteniment periòdic de SPC	1
I0000005	Integrar la seguretat al disseny arquitectònic	1
I0000007	Adoptar les mesures preventives necessàries per al manteniment correcte posterior	1
I0000008	Personal qualificat per a treballs en alçada	1
I0000012	Assegurar les escales de mà	1
I0000013	Ordre i neteja	2
I0000014	Preparació i manteniment de les superfícies de treball	2
I0000015	Organització de les zones de pas i emmagatzematge	2
I0000020	No realitzar treballs a la mateixa vertical	4
I0000025	Planificació d'àrees i llocs de treball	4
I0000027	Elecció dels mitjans auxiliars de manteniment	4
I0000028	Impedir l'accés de personal dins del radi d'acció de càrregues suspeses	4
I0000029	No balancejar les càrregues suspeses	4
I0000030	Suspendre i aixecar les càrregues dins de l'envolcall o fleixos originals	4
I0000033	Solicitar habilitació professional del personal encarregat del manteniment de l'obra	4
I0000039	Planificació de compra i programa de manteniment d'eines	9
I0000040	Formació de l'operari en l'ús i manteniment d'eines	9
I0000042	Evitar processos de manipulació de materials a obra	9
I0000044	Evitar processos de tallat de materials a l'obra	10
I0000045	Formació	10 / 13
I0000046	Evitar processos d'ajust en obra	10
I0000055	Elecció dels equips de manteniment	13
I0000056	Paletització i eines ergonòmiques	13
I0000058	Adaptar la feina a les característiques individuals de la persona que la realitza	13
I0000059	Elecció dels materials alternatius poc pesats i més manegables	13
I0000060	Suspensió de les feines en condicions extremes	14
I0000061	Rotació dels llocs de treball	14
I0000062	Planificar els treballs per a realitzar-los en zones protegides	14
I0000063	En cas de vent, apuntalament i fixació de tots els elements inestables	14
I0000068	Elecció i manteniment de les eines elèctriques	16
I0000069	Formació i habilitació específica per a cada eina	16
I0000070	Compliment del REBT pel que fa a equips de protecció	16
I0000071	Revisió de la posta a terra	16
I0000072	Realitzar els treballs sobre superfícies seques	16
I0000073	Disposar de quadres elèctrics secundaris	16

8.4 PINTATS I ENVERNISATS

PINTAT D'ESTRUCTURES, PARAMENTS, ELEMENTS DE TANCAMENT, PROTECCIÓ, CALEFACCIÓ, TUBS I ENVERNISATS

Avaluació de riscos

Id	Risc	P	G	A
1	CAIGUDA DE PERSONES A DIFERENT NIVELL	2	3	4
	Situació: ITINERARIS A OBRA			
	TREBALLS EN ALÇADA			

ESTUDI DE SEGURETAT I SALUT

CONSTRUCCIÓ DE 29 HABITATGES DOTACIONALS I UN APARCAMENT EN SUPERFÍCIE A L'AVINGUDA FRANCESC MACIÀ, 25-27, SANT SADURNÍ D'ANOIA. (ALT PENEDES).

2	CAIGUDA DE PERSONES AL MATEIX NIVELL Situació: ITINERARIS A OBRA MANCA ILUMINACION ÀREA DE TREBALL	1	1	1
4	CAIGUDA D'OBJECTES PER MANIPULACIÓ O DE MATERIALS TRANSPORTATS Situació: MANIPULACIÓ I MANTENIMENT D'APLECS, EINES I MITJANS AUXILIARS	1	3	3
9	COPS AMB OBJECTES O EINES (TALLS) Situació: EINES	2	1	2
10	PROJECCIÓ DE FRAGMENTS O PARTÍCULES Situació: MANIPULACIÓ I PROJECCIÓ DE MATERIALS	3	1	3
13	SOBREESFORÇOS Situació: MANIPULACIÓ MANUAL	2	2	3
14	EXPOSICIÓ A CONDICIONS AMBIENTALS EXTREMES Situació: TREBALLS A L'EXTERIOR	1	2	2
16	EXPOSICIÓ A CONTACTES ELÈCTRICS Situació: CONTACTES DIRECTES I INDIRECTES	1	3	3
17	INHALACIÓ O INGESTIÓ DE SUBSTÀNCIES NOCIVES Situació: PREPARACIÓ SUPORT EN AMBIENT POLSÓS DISSOLVENTS	3	2	4
18	CONTACTES AMB SUBSTÀNCIES CÀUSTIQUES I/O CORROSIVES Situació: DISSOLVENTS COMPONENTES QUÍMICS DELS MATERIALS	2	2	3

P: Probabilitat (1,2,3) / G: Gravetat (1,2,3) / A: Avaluació (1,2,3,4,5)

EQUIPS PROTECCIÓ INDIVIDUAL

Codi	UA	Descripció	Riscos
H1411111	U	Casc de seguretat per a ús normal, contra cops, de polietilè, amb un pes màxim de 400 g (UNE EN 812:98)	1 / 2 / 4 / 9 / 10 / 14 / 16 / 18
H1411112	U	Casc de seguretat, per a ús normal, contra cops, de polietilè, amb un pes màxim de 400 g, dotat d'iluminació autònoma (UNE EN 812:98)	14
H1421110	U	Ulleres de seguretat antiimpactes estàndard, amb montura universal, amb visor transparent i tractament contra l'entelament (UNE EN 167:96 i UNE EN 168:96)	10 / 14 / 18
H1432012	U	Protector auditiu d'auricular, acoblat al cap amb arnès i orelles antisoroll, (UNE EN 352-1:94 i UNE EN 458:94)	14
H1445003	U	Mascareta de protecció respiratòria (UNE 81 282-91+1m:92)	17
H1446004	U	Mascareta de protecció filtrant contra partícules (UNE EN 149:92)	17
H1447005	U	Màscara de protecció respiratòria (UNE EN 136:98)	17
H1457520	U	Parella de guants aïllants del fred i absorbents de les vibracions de PVC, sobre suport d'escuma de poliuretà, folrats interiorment amb teixit hidròfug amb maniguets fins a mig braç (UNE EN 511:96 i UNE EN 420:95)	14
H145B002	U	Parella de guants de protecció contra riscos mecànics per manipulació de paqueteria i/o materials sense arestes vives nivell 2 (UNE EN 388:95 i UNE EN 420:95)	1 / 2 / 4 / 9 / 10 / 18
H145F004	U	Parella de guants d'alta visibilitat pigmentats en color fosforescent per a estibadors de càrregues amb grua i/o senyalistes (EN 471 i EN 420:94// UNE 471:95+erratum:96 i UNE EN 420:95)	4
H145K153	U	Parella de guants de material aïllant per treballs elèctrics. Classe 00. Logotip color beige, tensió màxima 500 v (UNE EN 420:95)	16
H1461110	U	Parella de botes d'aigua de PVC de canya alta, sense plantilla metàl·lica, amb sola antilliscant i folrades de niló rentable (UNE EN 344:93+erratum:94+erratum:95+a1:97, UNE EN 344-2:96, UNE EN 345:93+a1:97, UNE EN 345-2:96, UNE EN 346:93+a1:97, UNE EN 346-2:96, UNE EN 347:97+a1:97 i UNE EN 347-:96)	14
H1463253	U	Parella de botes dielèctriques resistentes a la humitat, de pell rectificada, amb envoltant del turmell encoixinat, sola antilliscant i antiestàtica, falca amortidora per al taló, llengüeta de manxa, de despeniment ràpid, sense ferramenta metàl·lica, amb puntera reforçada, homologades segons DIN 4843	16
H1465275	U	Parella de botes baixes de seguretat industrial per a treballs de construcció en general, sense plantilla metàl·lica, resistentes a la humitat, pell rectificada amb envoltant del turmell i empenya encoixinats, puntera metàl·lica, sola antilliscant i falca amortidora d'impactes al taló (UNE EN 344:93+erratum:94+erratum:95+a1:97, UNE EN 344-2:96, UNE EN 345:93+a1:97, UNE EN 345-2:96, UNE EN 346:93+a1:97, UNE EN 346-2:96, UNE EN 347:97+a1:97 i UNE EN 347-:96)	1 / 2 / 4 / 9 / 10 / 14 / 18
H147D501	U	Sistema anticaiguda compostat per un arnès anticaiguda (marcat en 361) amb tirants, bandes secundàries, bandes subglúties, bandes de cuixa, recolzament dorsal per a subjecció, elements d'ajust, element dorsal per subjecció, elements d'ajust, element dorsal d'enganxament d'arnès anticaiguda i sivella, incorporat a un subsistema anticaiguda de tipus absorbent d'energia (marcat en 355) (UNE EN	1

ESTUDI DE SEGURETAT I SALUT

CONSTRUCCIÓ DE 29 HABITATGES DOTACIONALS I UN APARCAMENT EN SUPERFÍCIE A L'AVINGUDA FRANCESC MACIÀ, 25-27, SANT SADURNÍ D'ANOIA. (ALT PENEDES).

361:93, UNE EN 362:93, UNE EN 364:93+erratum 94, UNE EN 365:93 i UNE EN 355:93)

H147N000	U	Faixa de protecció dorsolumbar	13
H1481542	U	Granota de treball, color blanc per a guixaires i/o pintors, de polièster i cotó (65%-35%), trama 240, amb butxaques interiors (EN 340:93, ENV 343 i ISO 3758:91//UNE EN 340:94)	1 / 2 / 4 / 9 / 10 / 14 / 16 / 18
H1484110	U	Samarreta de treball de cotó	14
H1485800	U	Armilla, per a senyalista, amb tires reflectores a la cintura, al pit i a l'esquena (UNE EN 471:95+erratum:96)	4
H1486241	U	Cassaca 3/4, tipus enginyer, de polièster embuatada amb material aïllant amb butxaques exteriors	14
H1487350	U	Vestit impermeable per treballs d'edificació amb jaqueta, caputxa i pantalons per a edificació, de PVC soldat de 0,3 mm de gruix (UNE EN 340:94)	14

MITJANS AUXILIARS D'UTILITAT PREVENTIVA

Codi	UA	Descripció	Riscos
HX11X003	U	Bastida modular d'estructura tubular com a protecció integrada per a la realització d'estructura, tancaments, cobertes i treballs en alçària en previsió de caigudes en alçària durant la realització de la totalitat dels treballs, amb sistema de seguretat integrat amb tots els requisits reglamentaris	1
HX11X004	U	Barana definitiva, prevista en projecte, per protecció de caigudes a diferent nivell entre muntants d'escala i/o d'alçària pel forat interior	1
HX11X005	U	Escala modular d'estructura porticada per accedir a cotes de diferent nivell, superiors a 7 m amb sistema de seguretat integrada	1
HX11X007	U	Plataforma telescòpica articulada, mòbil, autopropulsada amb sistema de seguretat integrat	1 / 13
HX11X008	U	Plataforma motoritzada sobre màstil amb sistema de seguretat integrat	1
HX11X009	U	Pont penjant metàl·lic suspès amb sistema de seguretat integrat amb baranes reglamentàries, cabrestants, amb doble cable de seguretat amb dispositiu d'autoretenció, subjectat a pescants amb contrapès	1
HX11X010	U	Bastida de cavallets amb sistema de seguretat integrat	1
HX11X014	U	Eina elèctrica amb sistema de doble aïllament integrat	16
HX11X015	U	Premarc metàl·lic amb sistema de seguretat integrat contra caigudes a diferent nivell	1
HX11X018	U	Paletitzat i empaquetat o fleixat normalitzat	4
HX11X019	M	Marquesina de protecció en voladiu en bastida tubular amb sistema de seguretat integrat, normalitzada i incorporada (UNE 76-502-90) (HD-1000)	4
HX11X029	U	Carretó ergonòmic per servei de materials al nivell del treball, regulable en alçària	13
HX11X039	U	Carretó manual porta palets	4 / 13
HX11X042	U	Puntal metàl·lic telescòpic amb pestells de seguretat col·locats sobre dorments de fusta	4
HX11X048	U	Connexionat i cablejat provisional de la instal·lació elèctrica de l'obra amb sistema de protecció integrat	16
HX11X049	U	Quadre elèctric secundari provisional d'obra amb sistema de protecció integrat	16
HX11X050	U	Enllumenat provisional de l'obra amb un nivell lumínic mínim de 250 lux	2 / 9 / 14
HX11X052	U	Pont volat semiprefabricat per treballs en ràfecs amb sistema de seguretat integrat amb plataforma de treball i barana perimetral amb els requisits reglamentaris	1
HX11X053	U	Plataforma metàl·lica en voladiu, per descàrrega de materials en façanes, amb trapa practicable per al pas del cable de la grua, amb sistema de seguretat integrat	4
HX11X054	U	Instal·lació de posta a terra amb conductor de coure i electròde connectat a terra en rails de grua torre, masses metàl·liques, quadres elèctrics, conductors de protecció	16
HX11X055	U	Interruptor diferencial de sensibilitat mitjana (300 mA), i 40 A d'intensitat nominal	16
HX11X057	M2	Protecció horitzontal de forats en sostres de 5 m de d com a màxim, amb malla electrosoldada de barres corrugades d'acer, elaborada a l'obra de 10 x 10 cm i de 3 - 3 mm de d embeguda en el formigó, i amb el desmuntatge inclòs	1
HX11X060	M	Cable d'acer de guiat de material suspès	4
HX11X064	U	Cinturó portaeines	4 / 9
HX11X067	U	Ganxo de grua amb dispositiu de tancament	4
HX11X075	U	Equip comprovador portàtil complet d'instal·lacions de baixa tensió	16
HX11X076	U	Anemòmetre fixe i amb el desmuntatge inclòs	14
HX11X078	U	Luxòmetre portàtil	2 / 9 / 14
HX11X080	U	Termòmetre/ baròmetre	14
HX11X088	M	Baixant de runes de tub de PVC, de 40 cm de d, amb boques de descàrrega, brides	4

ESTUDI DE SEGURETAT I SALUT

CONSTRUCCIÓ DE 29 HABITATGES DOTACIONALS I UN APARCAMENT EN SUPERFÍCIE A L'AVINGUDA FRANCESC MACIÀ, 25-27, SANT SADURNÍ D'ANOIA. (ALT PENEDES).

i acoblament, col.locat i amb el desmuntatge inclòs

HX11X089	U	Transformador de seguretat de 24 v, col.locat i amb el desmuntatge inclòs	16
----------	---	---------------------------------------------------------------------------	----

SISTEMES DE PROTECCIÓ COL-LECTIVA

Codi	UA	Descripció	Riscos
H1512005	M2	Protecció col.lectiva vertical de bastides tubulars i/o muntacàrregues amb malla tupida de polipropilè tipus musquitera, traus amb reforços i corda de subjecció de 6 mm de d i amb el desmuntatge inclòs	4
H1512013	M2	Protecció col.lectiva vertical dels laterals dels forats de les escales en tota l'alçària amb xarxa-teló normalitzada (UNE 81-650-80), ancoratges de fleix perforat i clau d'impulsió a pistola, nuada amb corda perimetral de poliamida d'alta tenacitat i corda de cosit de 6 mm de d i amb el desmuntatge inclòs	1
H15151A1	M2	Protecció col.lectiva vertical de bastida tubular amb xarxa per a proteccions superficials contra caigudes de fil trenat de poliamida no regenerada, de tenacitat alta de 4 mm de d, 80x80 mm de pas de malla, corda perimetral de poliamida de 12 mm de d nuada a la xarxa, corda de subjecció de 6 mm de d i amb el desmuntatge inclòs	1
H151A1K1	M2	Protecció col.lectiva horitzontal de forats, a partir de 5 m de d, amb xarxa per a proteccions superficials contra caigudes de fil trenat de poliamida no regenerada, de tenacitat alta de 4 mm de d, 80x80 mm de pas de malla, corda perimetral de poliamida de 12 mm de d nuada a la xarxa, fixada a cèrcol perimetral amb ganxos embeguts o fleix i tacs d'expansió i amb el desmuntatge inclòs	1
H151AJ01	M2	Protecció horitzontal de forats en sostres d'1 m de d, com a màxim, amb fusta i amb el desmuntatge inclòs	1
H1521431	M	Barana de protecció per a escales, d'alçària 1 m, amb travesser de tauló de fusta fixada amb suports de muntant metàl·lic amb mordassa per al sostre i amb el desmuntatge inclòs	1
H152M671	U	Barana de protecció prefabricada per a forats d'ascensor, d'alçària 1 m, fixada amb cargols d'ataconat als brancals de fàbrica i amb el desmuntatge inclòs	1
H152PA11	M	Marquesina de protecció, d'amplària 2,5 m, amb estructura metàl·lica tubular i plataforma de fusta i amb el desmuntatge inclòs	4
H152PB21	M	Marquesina de protecció en voladiu de 3 m, amb perfils IPN 140 fixats al sostre o llosa amb cargols passants i taulons de fusta, inclinació en l'extrem de 30° i amb el desmuntatge inclòs	4
H1542013	U	Sistema de protecció solar de la zona de treball de 4x8 m i 3 m d'alçària a base de suports metàl·lics ancorats al terra, corda de fibra vegetal tensada i vela de polietilè perforada amb traus perimetrals nuada a les cordes amb el desmuntatge inclòs	14
H1549002	M	Pantalla de protecció per treballs exposats al vent, d'alçària 2,5 m de planxa nervada d'acer galvanitzat, tornapunts de perfils d'acer cada 1,5 m ancorats amb formigó i amb el desmuntatge inclòs	14
H154M029	U	Mampara plegable de protecció contra projecció de partícules de taulell de fusta amb acabat estratificat, d'alçària 2 m i amplària 3 m i amb el desmuntatge inclòs	17 /18
H15A2017	U	Extractor localitzat de gasos contaminants en treballs de soldadura, amb velocitat de captura entre 0,5 -1 m/seg	17
H15B5005	U	Equip de connexió a terra de línia elèctrica aèria de distribució, amb 3 perxes telescòpiques per a conductors de 7 a 380 mm2 secció i per una alçària d'11,5 m, com a màxim, cable de coure de 35 mm2 de secció i piqueta de connexió a terra	16
HBA31011	M2	Pintat sobre paviment de faixes superficials, amb pintura reflectora, amb màquina d'accionament manual	4
HBB11111	U	Placa amb pintura reflectora triangular de 70 cm de costat, per a senyals de trànsit, fixada i amb el desmuntatge inclòs	4
HBB20005	U	Senyal manual per senyalista	4
HBBAA005	U	Senyal de prohibició, normalitzada amb pictograma negre sobre fons blanc, de forma circular amb cantells i banda transversal descendent d'esquerra a dreta a 45°, en color vermell, d 29 cm, amb cartell explicatiu rectangular, per ésser vista fins a 12 m, fixada i amb el desmuntatge inclòs	1 /2 /4 /9 /10 /13 /16 /17 /18
HBBAB115	U	Senyal d'obligació, normalitzada amb pictograma blanc sobre fons blau, de forma circular amb cantells en color blanc, d 29 cm, amb cartell explicatiu rectangular, per ésser vista fins 12 m, fixada i amb el desmuntatge inclòs	1 /2 /4 /9 /10 /13 /16 /17 /18
HBBAE001	U	Rètol de maniobra en quadre o pupitre de control elèctric col.locat adherit (MIE-RAT.10)	16
HBBAF004	U	Senyal d'avertència, normalitzada amb pictograma negre sobre fons groc, de forma triangular amb cantells negres, costat major 41 cm, amb cartell explicatiu rectangular, per ésser vista fins 12 m de distància, fixada i amb el desmuntatge inclòs	1 /2 /4 /9 /10 /13 /16 /17 /18
HBC1E001	U	Cadena de delimitació de zona de perill amb baules lleugers, de colors vermell i blanc alternats, amb un suport cada 5 m i amb el desmuntatge inclòs	1

ESTUDI DE SEGURETAT I SALUT

CONSTRUCCIÓ DE 29 HABITATGES DOTACIONALS I UN APARCAMENT EN SUPERFÍCIE A L'AVINGUDA FRANCESC MACIÀ, 25-27, SANT SADURNÍ D'ANOIA. (ALT PENEDES).

MESURES PREVENTIVES

Codi	Descripció	Riscos
I0000003	Itineraris preestablerts i balissats per al personal	1
I0000004	Revisió i manteniment periòdic de SPC	1
I0000007	Adoptar les mesures preventives necessàries per al manteniment correcte posterior	1
I0000008	Personal qualificat per a treballs en alçada	1
I0000012	Assegurar les escales de mà	1
I0000013	Ordre i neteja	2
I0000014	Preparació i manteniment de les superfícies de treball	2
I0000015	Organització de les zones de pas i emmagatzematge	2
I0000017	Als plans inclinats, treballar sobre superfícies rugoses i no lliscants	2
I0000020	No realitzar treballs a la mateixa vertical	4
I0000025	Planificació d'àrees i llocs de treball	4
I0000027	Elecció dels mitjans auxiliars de manteniment	4
I0000028	Impedir l'accés de personal dins del radi d'acció de càrregues suspeses	4
I0000029	No balancejar les càrregues suspeses	4
I0000030	Suspendre i aixecar les càrregues dins de l'envolcall o fleixos originals	4
I0000033	Solicitar habilitació professional del personal encarregat del manteniment de l'obra	4
I0000038	Substituir lo manual per lo mecànic	9 /10
I0000039	Planificació de compra i programa de manteniment d'eines	9
I0000040	Formació de l'operari en l'ús i manteniment d'eines	9
I0000045	Formació	10 /13 /18
I0000055	Elecció dels equips de manteniment	13
I0000056	Paletització i eines ergonòmiques	13
I0000058	Adaptar la feina a les característiques individuals de la persona que la realitza	13
I0000059	Elecció dels materials alternatius poc pessats i més manegables	13
I0000060	Suspensió de les feines en condicions extremes	14
I0000061	Rotació dels llocs de treball	14 /17
I0000062	Planificar els treballs per a realitzar-los en zones protegides	14
I0000063	En cas de vent, apuntalament i fixació de tots els elements inestables	14
I0000064	Suspensió de les feines a cobertes inclinades amb vent superior a 40 km/h	14
I0000067	No treballar al costat de línies elèctriques amb cables nusos	16
I0000068	Elecció i manteniment de les eines elèctriques	16
I0000069	Formació i habilitació específica per a cada eina	16
I0000070	Compliment del REBT pel que fa a equips de protecció	16
I0000071	Revisió de la posta a terra	16
I0000072	Realitzar els treballs sobre superfícies seques	16
I0000073	Disposar de quadres elèctrics secundaris	16
I0000079	Realitzar els treballs al aire lliure, sempre a sotavent	17
I0000082	Aïllament del procés	17
I0000085	Ventilació de les zones de treball	17
I0000086	Substituir els materials amb substàncies nocives	17 /18

9 PAVIMENTS

9.1 PAVIMENTS AMORFS (FORMIGÓ, SUB-BASES, TERRA, SAULO)

PAVIMENTS AMORFS A BASE DE TERRES, SORRES, SUBBASE GRANULAR I DE FORMIGÓ, SUBMINISTRATS, EXTESOS I COMPACTATS MECÀNICAMENT

Avaluació de riscos

Id	Risc	P	G	A
1	CAIGUDA DE PERSONES A DIFERENT NIVELL Situació: ITINERARIS A OBRA PERÍMETRE I VORES DE FORATS	1	3	3
2	CAIGUDA DE PERSONES AL MATEIX NIVELL Situació: ITINERARIS A OBRA ÀREA DE TREBALL AMB BAIXA IL.LUMINACIÓ	2	2	3
6	TREPITJADES SOBRE OBJECTES Situació: ITINERARIS A OBRA ÀREA DE TREBALL AMB BAIXA IL.LUMINACIÓ	2	1	2
9	COPS AMB OBJECTES O EINES (TALLS) Situació: EINES	1	2	2
10	PROJECCIÓ DE FRAGMENTS O PARTÍCULES Situació: DESCÀRREGA, EXTESA DE MATERIALS	2	1	2
11	ATRAPAMENT PER O ENTRE OBJECTES Situació: COMPORTES DE CAMIONS DE SUBMINISTRAMENT	1	2	2

ESTUDI DE SEGURETAT I SALUT

CONSTRUCCIÓ DE 29 HABITATGES DOTACIONALS I UN APARCAMENT EN SUPERFÍCIE A L'AVINGUDA FRANCESC MACIÀ, 25-27, SANT SADURNÍ D'ANOIA. (ALT PENEDES).

CANVI COMPLEMENTS MÀQUINES			
12	ATRAPAMENT PER BOLCADA DE MÀQUINES, TRACTORS O VEHICLES Situació: DESNIVELLS ALS ITINERARIS D'OBRA	1	3 3
13	SOBREESFORÇOS Situació: MANIPULACIÓ MANUAL	2	2 3
14	EXPOSICIÓ A CONDICIONS AMBIENTALS EXTREMES Situació: TREBALLS A L'EXTERIOR	1	2 2
16	EXPOSICIÓ A CONTACTES ELÈCTRICS Situació: CONTACTES DIRECTES I INDIRECTES	1	2 2
17	INHALACIÓ O INGESTIÓ DE SUBSTÀNCIES NOCIVES Situació: MANIPULACIÓ MATERIALS POLSOSOS ADITIVOS PER A FORMIGONS	2	1 2
25	ATROPELLAMENTS O COPS AMB VEHICLES Situació: ITINERARIS A OBRA PER SUPERFÍCIES IRREGULARS	1	3 3
27	EXPOSICIÓ A VIBRACIONS Situació: CABINES MAQUINÀRIA	1	2 2

P: Probabilitat (1,2,3) / G: Gravetat (1,2,3) / A: Avaluació (1,2,3,4,5)

EQUIPS PROTECCIÓ INDIVIDUAL

Codi	UA	Descripció	Riscos
H1411111	U	Casc de seguretat per a ús normal, contra cops, de polietilè, amb un pes màxim de 400 g (UNE EN 812:98)	1 / 2 / 6 / 9 / 10 / 11 / 12 / 14 / 16 / 25
H1411112	U	Casc de seguretat, per a ús normal, contra cops, de polietilè, amb un pes màxim de 400 g, dotat d'il·luminació autònoma (UNE EN 812:98)	14
H1411115	U	Casc de seguretat per a ús normal, contra cops, de polietilè, amb un pes màxim de 400 g, amb tires reflectants (UNE EN 812:98)	25
H1414119	U	Casc de seguretat, de polietilè, amb un pes màxim de 400 g, amb pantalla facial amb visor de malla de reixeta metàl·lica per protecció de riscos mecànics, acoblada amb arnès abatible (UNE EN 812:98 i UNE EN 1731:97+a1:98)	10 / 14
H1421110	U	Ulleres de seguretat antiimpactes estàndard, amb montura universal, amb visor transparent i tractament contra l'entelament (UNE EN 167:96 i UNE EN 168:96)	14
H1424340	U	Ulleres de seguretat hermètiques per a esmerilar, amb montura de cassoleta de policarbonat amb respiradors i recolzament nasal, adaptables amb cinta elàstica, amb visors circulars de 50 mm de diàmetre roscats a la montura (UNE EN 167:96 i UNE 168:96)	10
H1432012	U	Protector auditiu d'auricular, acoblat al cap amb arnès i orelles antisoroll, (UNE EN 352-1:94 i UNE EN 458:94)	14
H1445003	U	Mascareta de protecció respiratòria (UNE 81 282-91+1m:92)	17
H1446004	U	Mascareta de protecció filtrant contra partícules (UNE EN 149:92)	17
H1447005	U	Màscara de protecció respiratòria (UNE EN 136:98)	17
H144E406	U	Filtre mixte contra gasos i partícules (EN 141:90/UNE 81 285-92) (UNE EN 12083:98)	17
H1457520	U	Parella de guants aïllants del fred i absorbents de les vibracions de PVC, sobre suport d'escuma de poliuretà, folrats interiorment amb teixit hidròfug amb maniguets fins a mig braç (UNE EN 511:96 i UNE EN 420:95)	14
H145C002	U	Parella de guants de protecció contra riscos mecànics comuns de construcció nivell 3 (UNE EN 420:94/UNE EN 388:95 i UNE EN 420:95)	1 / 2 / 6 / 9 / 10 / 11 / 14
H145F004	U	Parella de guants d'alta visibilitat pigmentats en color fosforescent per a estibadors de càrregues amb grua i/o senyalistes (EN 471 i EN 420:94/ UNE 471:95+erratum:96 i UNE EN 420:95)	25
H145K153	U	Parella de guants de material aïllant per treballs elèctrics. Classe 00. Logotip color beige, tensió màxima 500 v (UNE EN 420:95)	16
H1463253	U	Parella de botes dielèctriques resistents a la humitat, de pell rectificada, amb envoltant del turmell encoixinat, sola antilliscant i antiestàtica, falca amortidora per al taló, llengüeta de manxa, de despeniment ràpid, sense ferrament metàl·lica, amb puntera reforçada, homologades segons DIN 4843	16
H1465275	U	Parella de botes baixes de seguretat industrial per a treballs de construcció en general, sense plantilla metàl·lica, resistents a la humitat, pell rectificada amb envoltant del turmell i empenya encoixinats, puntera metàl·lica, sola antilliscant i falca amortidora d'impactes al taló (UNE EN 344:93+erratum:94+erratum:95+a1:97, UNE EN 344-2:96, UNE EN 345:93+a1:97, UNE EN 345-2:96, UNE EN 346:93+a1:97, UNE EN 346-2:96, UNE EN 347:97+a1:97 i UNE EN 347-96)	1 / 2 / 6 / 9 / 10 / 11 / 12 / 14 / 25
H1474600	U	Cinturó antivibració, ajustable i de teixit transpirable	27
H147D102	U	Sistema anticaiguda compost per un arnès anticaiguda (marcat en 361) amb tirants, bandes secundàries, bandes subglúties, bandes de cuixa, recolzament	1

ESTUDI DE SEGURETAT I SALUT

CONSTRUCCIÓ DE 29 HABITATGES DOTACIONALS I UN APARCAMENT EN SUPERFÍCIE A L'AVINGUDA FRANCESC MACIÀ, 25-27, SANT SADURNÍ D'ANOIA. (ALT PENEDES).

		dorsal per a subjecció, elements d'ajust, element dorsal d'enganxament d'arnès anticaiguda i sivella, incorporat a un element d'amarrament compost per un terminal manufacturat (marcat en 354),(UNE EN 361:93, UNE EN 362:93, UNE EN 364:93+erratum 94, UNE EN 365:93 i UNE EN 354:93)	
H147L005	U	Aparell d'ancoratge per equip de protecció individual contra caiguda d'alçària (UNE EN 795:97)	1
H147N000	U	Faixa de protecció dorsolumbar	13
H1481242	U	Granota de treball, color beige per a construcció, de polièster i cotó (65%-35%), trama 240, amb butxaques interiors (EN 340:93, ENV 343 i ISO 3758:91//UNE EN 340:94)	1 / 2 / 6 / 9 / 10 / 11 / 12 / 16 / 25
H1485800	U	Armilla, per a senyalista, amb tires reflectores a la cintura, al pit i a l'esquena (UNE EN 471:95+erratum:96)	12 / 25
H1486241	U	Cassaca 3/4, tipus enginyer, de polièster embuatada amb material aïllant amb butxaques exteriors	14
H1487350	U	Vestit impermeable per treballs d'edificació amb jaqueta, caputxa i pantalons per a edificació, de PVC soldat de 0,3 mm de gruix (UNE EN 340:94)	14

MITJANS AUXILIARS D'UTILITAT PREVENTIVA

Codi	UA	Descripció	Riscos
HX11X003	U	Bastida modular d'estructura tubular com a protecció integrada per a la realització d'estructura, tancaments, cobertes i treballs en alçària en previsió de caigudes en alçària durant la realització de la totalitat dels treballs, amb sistema de seguretat integrat amb tots els requisits reglamentaris	1
HX11X004	U	Barana definitiva, prevista en projecte, per protecció de caigudes a diferent nivell entre muntants d'escala i/o d'alçària pel forat interior	1
HX11X012	U	Serra circular reglamentària amb certificat ce, equipada amb sistema integrat de seguretat amb protector de disc inferior fixe, superior abatible, aturada d'emergència amb fre-motor, ganivet divisor, regle guia longitudinal i transversal	9 / 10
HX11X013	U	Maquinària amb cabina d'operari amb sistema de resguard i protecció integrat	12
HX11X014	U	Eina elèctrica amb sistema de doble aïllament integrat	16
HX11X016	U	Formigonera portàtil amb protectors i resguards integrats	11
HX11X017	U	Element prefabricat de formigó amb sistema de seguretat integrat amb balustre de seguretat de reserva d'ancoratge de cable per amarrament i lliscament d'equips de protecció individual, d'alçària 1 m	1
HX11X021	U	Passadís de protecció prefabricat metàl·lic, amb sistema de seguretat integrat, de llargària 2,5 m, d'amplària 1,10 m, amb paviment de religa i rampes d'accés articulades, baranes metàl·liques reglamentàries, muntants de 2 m d'alçària, sostre de xapa d'acer de 3 mm de gruix	2
HX11X023	U	Protector de mans per a cisellar	9
HX11X024	U	Connexió elèctrica de seguretat tipus petaca	16
HX11X025	U	Serra de trepar amb aigua amb sistema de seguretat integrat	13
HX11X031	U	Sistema de ventilació forçada en túnels i zones tancades	17
HX11X037	U	Sitja-barrejadora per la confecció de morter	11
HX11X039	U	Carretó manual porta palets	13
HX11X048	U	Connexionat i cablejat provisional de la instal·lació elèctrica de l'obra amb sistema de protecció integrat	16
HX11X049	U	Quadre elèctric secundari provisional d'obra amb sistema de protecció integrat	16
HX11X050	U	Enllumenat provisional de l'obra amb un nivell lumínic mínim de 250 lux	2 / 6 / 9 / 14 / 25
HX11X053	U	Plataforma metàl·lica en voladiu, per descàrrega de materials en façanes, amb trapa practicable per al pas del cable de la grua, amb sistema de seguretat integrat	1
HX11X054	U	Instal·lació de posta a terra amb conductor de coure i electròde connectat a terra en rails de grua torre, masses metàl·liques, quadres elèctrics, conductors de protecció	16
HX11X055	U	Interruptor diferencial de sensibilitat mitjana (300 mA), i 40 A d'intensitat nominal	16
HX11X057	M2	Protecció horitzontal de forats en sostres de 5 m de d com a màxim, amb malla electrosoldada de barres corrugades d'acer, elaborada a l'obra de 10 x 10 cm i de 3 - 3 mm de d embeguda en el formigó, i amb el desmuntatge inclòs	1
HX11X058	U	Senyal acústica de marxa enera	12 / 25
HX11X059	M2	Lona de polietilè amb malla de reforç per recobriments de càrrega de caixa de camió	10
HX11X061	U	Retenidor de pilota de neteja incorporat a l'equip de bombeig del formigó	9
HX11X064	U	Cinturó portaeines	9
HX11X075	U	Equip comprovador portàtil complet d'instal·lacions de baixa tensió	16
HX11X076	U	Anemòmetre fixe i amb el desmuntatge inclòs	14
HX11X078	U	Luxòmetre portàtil	2 / 6 / 14
HX11X080	U	Termòmetre/ baròmetre	14
HX11X081	M	Tanca d'alçària 2 m, de planxa nervada d'acer galvanitzat, pals de tub d'acer	25

ESTUDI DE SEGURETAT I SALUT

CONSTRUCCIÓ DE 29 HABITATGES DOTACIONALS I UN APARCAMENT EN SUPERFÍCIE A L'AVINGUDA FRANCESC MACIÀ, 25-27, SANT SADURNÍ D'ANOIA. (ALT PENEDES).

		galvanitzat col.locats cada 3 m sobre daus de formigó i amb el desmuntatge inclòs	
HX11X082	U	Porta de planxa nervada d'acer galvanitzat, d'amplària 1 m i d'alçària 2 m, amb bastiment de tub d'acer galvanitzat, per a tanca de planxa metàl·lica i amb el desmuntatge inclòs	25
HX11X083	U	Porta de planxa nervada d'acer galvanitzat, d'amplària 5 m i d'alçària 2 m, amb bastiment de tub d'acer galvanitzat, per a tanca de planxa metàl·lica i amb el desmuntatge inclòs	25
HX11X088	M	Baixant de runes de tub de PVC, de 40 cm de d, amb boques de descàrrega, brides i acoblament, col.locat i amb el desmuntatge inclòs	6 /10 /17
HX11X089	U	Transformador de seguretat de 24 v, col.locat i amb el desmuntatge inclòs	16

SISTEMES DE PROTECCIÓ COL·LECTIVA

Codi	UA	Descripció	Riscos
H1512013	M2	Protecció col·lectiva vertical dels laterals dels forats de les escales en tota l'alçària amb xarxa-teló normalitzada (UNE 81-650-80), ancoratges de fleix perforat i clau d'impulsió a pistola, nuada amb corda perimetral de poliamida d'alta tenacitat i corda de cosit de 6 mm de d i amb el desmuntatge inclòs	1
H1512212	M	Protecció col·lectiva de forat vertical al descobert en façanes del perímetre del sostre amb xarxa per a proteccions superficials contra caigudes de fil trenat de poliamida no regenerada, de tenacitat alta de 4 mm de d, 80x80 mm de pas de malla, corda perimetral de poliamida de 12 mm de d nuada a la xarxa, d'alçària 5 m, amb ancoratge d'emborsament inferior, fixada al sostre cada 0.5 m amb ganxos embeguts en el formigó, cordes d'hissat i subjecció de 12 mm de d, pescant metàl·lic de forca fixats al sostre cada 4.5 m amb ganxos embeguts en el formigó, en 1a col·locació i amb el desmuntatge inclòs	1
H151A1K1	M2	Protecció col·lectiva horitzontal de forats, a partir de 5 m de d, amb xarxa per a proteccions superficials contra caigudes de fil trenat de poliamida no regenerada, de tenacitat alta de 4 mm de d, 80x80 mm de pas de malla, corda perimetral de poliamida de 12 mm de d nuada a la xarxa, fixada a cercol perimetral amb ganxos embeguts o fleix i tacs d'expansió i amb el desmuntatge inclòs	1
H152J105	M	Cable fiador per al cinturó de seguretat fixat en ancoratges de servei i amb el desmuntatge inclòs	1
H152N681	M	Barana de protecció, de sobre sostre o llosa, d'alçària 1 m, enjovada en cercol perimetral de formigó cada 2,5 m i amb el desmuntatge inclòs	1
H152W029	U	Comporta basculant per subministrament de material, d'estructura tubular acoblada a barana i amb el desmuntatge inclòs	1
H153A9F1	U	Topall per a descàrrega de camions en excavacions, de 4 m d'amplària amb tauló de fusta i perfils IPN 100 clavats al terreny i amb el desmuntatge inclòs	12 /25
H1542013	U	Sistema de protecció solar de la zona de treball de 4x8 m i 3 m d'alçària a base de suports metàl·lics ancorats al terra, corda de fibra vegetal tensada i vela de polietilè perforada amb traus perimetrals nuada a les cordes amb el desmuntatge inclòs	14
H1549002	M	Pantalla de protecció per treballs exposats al vent, d'alçària 2,5 m de planxa nervada d'acer galvanitzat, tornapunts de perfils d'acer cada 1,5 m ancorats amb formigó i amb el desmuntatge inclòs	14
H154M029	U	Mampara plegable de protecció contra projecció de partícules de taulell de fusta amb acabat estratificat, d'alçària 2 m i amplària 3 m i amb el desmuntatge inclòs	17
H15A2015	U	Llumenera de senyalització de maquinària en moviment de color ambre	12 /25
H15B5005	U	Equip de connexió a terra de línia elèctrica aèria de distribució, amb 3 perxes telescòpiques per a conductors de 7 a 380 mm2 secció i per una alçària d'11,5 m, com a màxim, cable de coure de 35 mm2 de secció i piqueta de connexió a terra	16
HB2A1111	M	Perfil longitudinal flexible d'acer galvanitzat de secció de doble ona amb característiques AASHO, per a barreres de seguretat, col.locat sobre suport i amb el desmuntatge inclòs	25
HB2C1000	M	Barrera rígida en forma de campana de cares arrodonides, tipus New Jersey, prefabricada i col.locada	25
HBA31011	M2	Pintat sobre paviment de faixes superficials, amb pintura reflectora, amb màquina d'accionament manual	12
HBB11111	U	Placa amb pintura reflectora triangular de 70 cm de costat, per a senyals de trànsit, fixada i amb el desmuntatge inclòs	1
HBB20005	U	Senyal manual per senyalista	12 /25
HBB21851	U	Placa amb pintura reflectora de 45x170 cm, per a senyals de trànsit, fixada i amb el desmuntatge inclòs	10
HBBA005	U	Senyal de prohibició, normalitzada amb pictograma negre sobre fons blanc, de forma circular amb cantells i banda transversal descendent d'esquerra a dreta a 45°, en color vermell, d 29 cm, amb cartell explicatiu rectangular, per ésser vista fins a 12 m, fixada i amb el desmuntatge inclòs	1 /2 /6 /9 /10 /11 /12 /13 /14 /16 /17 /25 /27
HBBAB115	U	Senyal d'obligació, normalitzada amb pictograma blanc sobre fons blau, de forma circular amb cantells en color blanc, d 29 cm, amb cartell explicatiu rectangular, per	1 /2 /6 /9 /10 /11 /12 /13 /14 /16

ESTUDI DE SEGURETAT I SALUT

CONSTRUCCIÓ DE 29 HABITATGES DOTACIONALS I UN APARCAMENT EN SUPERFÍCIE A L'AVINGUDA FRANCESC MACIÀ, 25-27, SANT SADURNÍ D'ANOIA. (ALT PENEDES).

		ésser vista fins 12 m, fixada i amb el desmuntatge inclòs	/17 /25 /27
HBBAF004	U	Senyal d'advertència, normalitzada amb pictograma negre sobre fons groc, de forma triangular amb cantells negres, costat major 41 cm, amb cartell explicatiu rectangular, per ésser vista fins 12 m de distància, fixada i amb el desmuntatge inclòs	1 /2 /6 /9 /10 /11 /12 /13 /14 /16 /17 /25 /27
HBC19081	M	Cinta d'abalisament, amb un suport cada 5 m i amb el desmuntatge inclòs	1 /2 /6 /9 /11 /25
HBC1E001	U	Cadena de delimitació de zona de perill amb baules lleugers, de colors vermell i blanc alternats, amb un suport cada 5 m i amb el desmuntatge inclòs	6

MESURES PREVENTIVES

Codi	Descripció	Riscos
I0000002	Planificar els treballs per a mantenir el màxim de temps possible les proteccions	1
I0000003	Itineraris preestablerts i balissats per al personal	1
I0000004	Revisió i manteniment periòdic de SPC	1
I0000005	Integrar la seguretat al disseny arquitectònic	1
I0000006	Disseny i estudi de les mesures preventives en fase de projecte	1
I0000013	Ordre i neteja	2 /6
I0000014	Preparació i manteniment de les superfícies de treball	2 /6
I0000015	Organització de les zones de pas i emmagatzematge	2 /6
I0000017	Als plans inclinats, treballar sobre superfícies rugoses i no lliscants	2
I0000038	Substituir lo manual per lo mecànic	9 /10
I0000039	Planificació de compra i programa de manteniment d'eines	9
I0000040	Formació de l'operari en l'ús i manteniment d'eines	9
I0000045	Formació	10 /12 /13
I0000047	Planificació i procediments per a la càrrega i descàrrega de materials	11
I0000048	No treballar al costat de paraments acabats de fer (< 48 h)	11
I0000051	Adequació dels recorreguts de la maquinària	12
I0000053	Procediment d'utilització de la maquinària	12
I0000055	Elecció dels equips de manteniment	13
I0000056	Paletització i eines ergonòmiques	13
I0000058	Adaptar la feina a les característiques individuals de la persona que la realitza	13
I0000060	Suspensió de les feines en condicions extremes	14
I0000061	Rotació dels llocs de treball	14 /17 /27
I0000062	Planificar els treballs per a realitzar-los en zones protegides	14
I0000068	Elecció i manteniment de les eines elèctriques	16
I0000069	Formació i habilitació específica per a cada eina	16
I0000070	Compliment del REBT pel que fa a equips de protecció	16
I0000071	Revisió de la posta a terra	16
I0000072	Realitzar els treballs sobre superfícies seques	16
I0000073	Disposar de quadres elèctrics secundaris	16
I0000074	Reg de les zones de treball	17
I0000103	Planificació de les àrees de treball	25
I0000104	Accessos i circulació independents per a personal i maquinària	25
I0000105	Anivellar la maquinària per a la realització de l'activitat	25
I0000106	El personal no ha de descansar al costat de màquines aturades	25
I0000107	Limitació de la velocitat dels vehicles	25
I0000110	Eliminar vibracions en origen	27

9.2 ENRAJOLATS I APLACATS DE PECES AMB PULIT (PEDRA, CERAMICA, MORTER CIMENT, ESCOPIDORS, ETC.)

PAVIMENTS DE RAJOLES CERÀMIQUES, DE PEDRA NATURAL I DE TERRATZO, POLITS I ABRILLANTATS EN OBRA

Avaluació de riscos

Id	Risc	P	G	A
1	CAIGUDA DE PERSONES A DIFERENT NIVELL Situació: ITINERARIS A OBRA PERÍMETRE I VORES DE FORATS	1	3	3
2	CAIGUDA DE PERSONES AL MATEIX NIVELL Situació: ITINERARIS A OBRA ÀREA DE TREBALL MANCA D'IL·LUMINACIÓ	2	2	3
4	CAIGUDA D'OBJECTES PER MANIPULACIÓ O DE MATERIALS TRANSPORTATS Situació: MANIPULACIÓ D'APLECS	1	3	3
6	TREPITJADES SOBRE OBJECTES Situació: ITINERARIS A OBRA ÀREA DE TREBALL AMB BAIXA IL·LUMINACIÓ	1	2	2

ESTUDI DE SEGURETAT I SALUT						
CONSTRUCCIÓ DE 29 HABITATGES DOTACIONALS I UN APARCAMENT EN SUPERFÍCIE A L'AVINGUDA FRANCESC MACIÀ, 25-27, SANT SADURNÍ D'ANOIA. (ALT PENEDES).						

9	COPS AMB OBJECTES O EINES (TALLS) Situació: EINES	1	2	2
10	PROJECCIÓ DE FRAGMENTS O PARTÍCULES Situació: TALLS EN SEC MANIPULACIÓ MATERIALS RETIRADA RUNES	2	1	2
11	ATRAPAMENT PER O ENTRE OBJECTES Situació: PELS MATERIALS PER LA FORMIGONERA DE MORTER	1	3	3
13	SOBREESFORÇOS Situació: MANIPULACIÓ MANUAL	2	2	3
14	EXPOSICIÓ A CONDICIONS AMBIENTALS EXTREMES Situació: TREBALLS A L'EXTERIOR	1	2	2
16	EXPOSICIÓ A CONTACTES ELÈCTRICS Situació: CONTACTES DIRECTES I INDIRECTES	1	2	2
17	INHALACIÓ O INGESTIÓ DE SUBSTÀNCIES NOCIVES Situació: TALL EN SEC - POLS RETIRADA DE RUNA	2	1	2
18	CONTACTES AMB SUBSTÀNCIES CAÚSTIQUES I/O CORROSIVES Situació: AGLOMERANTS, SEGELLANTS ABRILLANTADORS, NETEJA	1	2	2

P: Probabilitat (1,2,3) / G: Gravetat (1,2,3) / A: Avaluació (1,2,3,4,5)

EQUIPS PROTECCIÓ INDIVIDUAL

Codi	UA	Descripció	Riscos
H141111	U	Casc de seguretat per a ús normal, contra cops, de polietilè, amb un pes màxim de 400 g (UNE EN 812:98)	1 / 2 / 4 / 6 / 9 / 10 / 11 / 14 / 18
H141211D	U	Casc de seguretat per a senyalista, de polietilè, amb un pes màxim de 400 g, de material fotoluminiscent (UNE EN 812:98)	4
H1421110	U	Ulleres de seguretat antiimpactes estàndard, amb montura universal, amb visor transparent i tractament contra l'entelament (UNE EN 167:96 i UNE EN 168:96)	14 / 18
H1424340	U	Ulleres de seguretat hermètiques per a esmerilar, amb montura de cassoleta de policarbonat amb respiradors i recolzament nasal, adaptables amb cinta elàstica, amb visors circulars de 50 mm de diàmetre roscats a la montura (UNE EN 167:96 i UNE 168:96)	10
H1432012	U	Protector auditiu d'auricular, acoblat al cap amb arnès i orelles antisoroll, (UNE EN 352-1:94 i UNE EN 458:94)	14
H1447005	U	Màscara de protecció respiratòria (UNE EN 136:98)	17
H144E406	U	Filtre mixte contra gasos i partícules (EN 141:90/UNE 81 285-92) (UNE EN 12083:98)	17
H1457520	U	Parella de guants aïllants del fred i absorbents de les vibracions de PVC, sobre suport d'escuma de poliuretà, folrats interiorment amb teixit hidròfug amb maniguets fins a mig braç (UNE EN 511:96 i UNE EN 420:95)	14
H145C002	U	Parella de guants de protecció contra riscos mecànics comuns de construcció nivell 3 (UNE EN 420:94/UNE EN 388:95 i UNE EN 420:95)	1 / 9 / 10 / 11 / 14
H145E003	U	Parella de guants de protecció contra agents químics i microorganismes (UNE EN 374-1-2-3:95 i UNE EN 420:95)	18
H145K153	U	Parella de guants de material aïllant per treballs elèctrics. Classe 00. Logotip color beige, tensió màxima 500 v (UNE EN 420:95)	16
H1461110	U	Parella de botes d'aigua de PVC de canya alta, sense plantilla metàl·lica, amb sola antilliscant i folrades de niló rentable (UNE EN 344:93+erratum:94+erratum:95+a1:97, UNE EN 344-2:96, UNE EN 345:93+a1:97, UNE EN 345-2:96, UNE EN 346:93+a1:97, UNE EN 346-2:96, UNE EN 347:97+a1:97 i UNE EN 347-96)	14
H1463253	U	Parella de botes dielèctriques resistents a la humitat, de pell rectificada, amb envoltant del turmell encoixinat, sola antilliscant i antiestàtica, falca amortidora per al taló, llengüeta de manxa, de despeniment ràpid, sense ferramenta metàl·lica, amb puntera reforçada, homologades segons DIN 4843	16
H1465275	U	Parella de botes baixes de seguretat industrial per a treballs de construcció en general, sense plantilla metàl·lica, resistents a la humitat, pell rectificada amb envoltant del turmell i empenya encoixinats, puntera metàl·lica, sola antilliscant i falca amortidora d'impactes al taló (UNE EN 344:93+erratum:94+erratum:95+a1:97, UNE EN 344-2:96, UNE EN 345:93+a1:97, UNE EN 345-2:96, UNE EN 346:93+a1:97, UNE EN 346-2:96, UNE EN 347:97+a1:97 i UNE EN 347-96)	1 / 2 / 4 / 6 / 9 / 10 / 11 / 14 / 18
H1481242	U	Granota de treball, color beige per a construcció, de polièster i cotó (65%-35%), trama 240, amb butxaques interiors (EN 340:93, ENV 343 i ISO 3758:91/UNE EN 340:94)	1 / 2 / 4 / 6 / 9 / 10 / 11 / 14 / 16 / 18

ESTUDI DE SEGURETAT I SALUT

CONSTRUCCIÓ DE 29 HABITATGES DOTACIONALS I UN APARCAMENT EN SUPERFÍCIE A L'AVINGUDA FRANCESC MACIÀ, 25-27, SANT SADURNÍ D'ANOIA. (ALT PENEDES).

H1485800	U	Armill, per a senyalista, amb tires reflectores a la cintura, al pit i a l'esquena (UNE EN 471:95+erratum:96)	4
H1486241	U	Cassaca 3/4, tipus enginyer, de poliester embuatada amb material aïllant amb butxaques exteriors	14
H1487350	U	Vestit impermeable per treballs d'edificació amb jaqueta, caputxa i pantalons per a edificació, de PVC soldat de 0,3 mm de gruix (UNE EN 340:94)	14

MITJANS AUXILIARS D'UTILITAT PREVENTIVA

Codi	UA	Descripció	Riscos
HX11X003	U	Bastida modular d'estructura tubular com a protecció integrada per a la realització d'estructura, tancaments, cobertes i treballs en alçària en previsió de caigudes en alçària durant la realització de la totalitat dels treballs, amb sistema de seguretat integrat amb tots els requisits reglamentaris	1
HX11X004	U	Barana definitiva, prevista en projecte, per protecció de caigudes a diferent nivell entre muntants d'escala i/o d'alçària pel forat interior	1
HX11X014	U	Eina elèctrica amb sistema de doble aïllament integrat	16
HX11X016	U	Formigonera portàtil amb protectors i resguards integrats	11
HX11X017	U	Element prefabricat de formigó amb sistema de seguretat integrat amb balustre de seguretat de reserva d'ancoratge de cable per amarrament i lliscament d'equips de protecció individual, d'alçària 1 m	1
HX11X019	M	Marquesina de protecció en voladiu en bastida tubular amb sistema de seguretat integrat, normalitzada i incorporada (UNE 76-502-90) (HD-1000)	4
HX11X021	U	Passadís de protecció prefabricat metàl·lic, amb sistema de seguretat integrat, de llargària 2,5 m, d'amplària 1,10 m, amb paviment de religa i rampes d'accés articulades, baranes metàl·liques reglamentàries, muntants de 2 m d'alçària, sostre de xapa d'acer de 3 mm de gruix	4
HX11X023	U	Protector de mans per a cisellar	9
HX11X024	U	Connexió elèctrica de seguretat tipus petaca	16
HX11X025	U	Serra de trepar amb aigua amb sistema de seguretat integrat	10 /13 /17
HX11X037	U	Sitja-barrejadora per la confecció de morter	11 /18
HX11X039	U	Carretó manual porta palets	4
HX11X048	U	Connexionat i cablejat provisional de la instal·lació elèctrica de l'obra amb sistema de protecció integrat	16
HX11X049	U	Quadre elèctric secundari provisional d'obra amb sistema de protecció integrat	16
HX11X050	U	Enllumenat provisional de l'obra amb un nivell lumínic mínim de 250 lux	2 /6 /9 /14
HX11X053	U	Plataforma metàl·lica en voladiu, per descàrrega de materials en façanes, amb trapa practicable per al pas del cable de la grua, amb sistema de seguretat integrat	1
HX11X055	U	Interruptor diferencial de sensibilitat mitjana (300 mA), i 40 A d'intensitat nominal	16
HX11X057	M2	Protecció horitzontal de forats en sostres de 5 m de d com a màxim, amb malla electrosoldada de barres corrugades d'acer, elaborada a l'obra de 10 x 10 cm i de 3 - 3 mm de d embeguda en el formigó, i amb el desmuntatge inclòs	1
HX11X060	M	Cable d'acer de guiat de material suspès	4
HX11X067	U	Ganxo de grua amb dispositiu de tancament	4
HX11X070	U	Recipient metàl·lic per la manutenció de materials a granel per una càrrega màxima de 1200 kg	4
HX11X071	U	Plataforma aïllant de base per treball en quadres elèctrics de distribució d'1x1 m i de gruix 3 mm	16
HX11X075	U	Equip comprovador portàtil complet d'instal·lacions de baixa tensió	16
HX11X076	U	Anemòmetre fixe i amb el desmuntatge inclòs	14
HX11X078	U	Luxòmetre portàtil	2 /6
HX11X080	U	Termòmetre/ baròmetre	14
HX11X082	U	Porta de planxa nervada d'acer galvanitzat, d'amplària 1 m i d'alçària 2 m, amb bastiment de tub d'acer galvanitzat, per a tanca de planxa metàl·lica i amb el desmuntatge inclòs	4
HX11X088	M	Baixant de runes de tub de PVC, de 40 cm de d, amb boques de descàrrega, brides i acoblament, col·locat i amb el desmuntatge inclòs	6 /10
HX11X089	U	Transformador de seguretat de 24 v, col·locat i amb el desmuntatge inclòs	16

SISTEMES DE PROTECCIÓ COL·LECTIVA

Codi	UA	Descripció	Riscos
H1512007	M	Protecció col·lectiva vertical del perímetre de les façanes contra caigudes de persones u objectes, amb suport metàl·lic tipus mènula, de llargària 2,5 m, barres horitzontals porta xarxes, sarjant d'ancoratge al sostre, xarxa de seguretat horitzontal i amb el desmuntatge inclòs	1
H1512013	M2	Protecció col·lectiva vertical dels laterals dels forats de les escales en tota l'alçària amb xarxa-teló normalitzada (UNE 81-650-80), ancoratges de fleix perforat i clau	1

ESTUDI DE SEGURETAT I SALUT

CONSTRUCCIÓ DE 29 HABITATGES DOTACIONALS I UN APARCAMENT EN SUPERFÍCIE A L'AVINGUDA FRANCESC MACIÀ, 25-27, SANT SADURNÍ D'ANOIA. (ALT PENEDES).

		d'impulsió a pistola, nuada amb corda perimetral de poliamida d'alta tenacitat i corda de cosit de 6 mm de d i amb el desmuntatge inclòs	
H1512212	M	Protecció col·lectiva de forat vertical al descobert en façanes del perímetre del sostre amb xarxa per a proteccions superficials contra caigudes de fil trenat de poliamida no regenerada, de tenacitat alta de 4 mm de d, 80x80 mm de pas de malla, corda perimetral de poliamida de 12 mm de d nuada a la xarxa, d'alçària 5 m, amb ancoratge d'emborsament inferior, fixada al sostre cada 0.5 m amb ganxos embeguts en el formigó, cordes d'hissat i subjecció de 12 mm de d, pescant metàl·lic de forca fixats al sostre cada 4.5 m amb ganxos embeguts en el formigó, en 1a col·locació i amb el desmuntatge inclòs	1
H151A1K1	M2	Protecció col·lectiva horitzontal de forats, a partir de 5 m de d, amb xarxa per a proteccions superficials contra caigudes de fil trenat de poliamida no regenerada, de tenacitat alta de 4 mm de d, 80x80 mm de pas de malla, corda perimetral de poliamida de 12 mm de d nuada a la xarxa, fixada a cercol perimetral amb ganxos embeguts o flex i tacs d'expansió i amb el desmuntatge inclòs	1
H151AJ01	M2	Protecció horitzontal de forats en sostres d'1 m de d, com a màxim, amb fusta i amb el desmuntatge inclòs	1
H152J105	M	Cable fiador per al cinturó de seguretat fixat en ancoratges de servei i amb el desmuntatge inclòs	1
H1542013	U	Sistema de protecció solar de la zona de treball de 4x8 m i 3 m d'alçària a base de suports metàl·lics ancorats al terra, corda de fibra vegetal tensada i vela de polietilè perforada amb traus perimetrals nuada a les cordes amb el desmuntatge inclòs	14
H1549002	M	Pantalla de protecció per treballs exposats al vent, d'alçària 2,5 m de planxa nervada d'acer galvanitzat, tornapunts de perfils d'acer cada 1,5 m ancorats amb formigó i amb el desmuntatge inclòs	14
H154M029	U	Mampara plegable de protecció contra projecció de partícules de taulell de fusta amb acabat estratificat, d'alçària 2 m i amplària 3 m i amb el desmuntatge inclòs	18
H15B5005	U	Equip de connexió a terra de línia elèctrica aèria de distribució, amb 3 perxes telescòpiques per a conductors de 7 a 380 mm2 secció i per una alçària d'11,5 m, com a màxim, cable de coure de 35 mm2 de secció i piqueta de connexió a terra	16
HBA31011	M2	Pintat sobre paviment de faixes superficials, amb pintura reflectora, amb màquina d'accionament manual	4
HBB11111	U	Placa amb pintura reflectora triangular de 70 cm de costat, per a senyals de trànsit, fixada i amb el desmuntatge inclòs	1 / 4
HBB20005	U	Senyal manual per senyalista	4
HBBA005	U	Senyal de prohibició, normalitzada amb pictograma negre sobre fons blanc, de forma circular amb cantells i banda transversal descendent d'esquerra a dreta a 45°, en color vermell, d 29 cm, amb cartell explicatiu rectangular, per ésser vista fins a 12 m, fixada i amb el desmuntatge inclòs	1 / 2 / 4 / 6 / 9 / 10 / 11 / 13 / 16 / 17 / 18
HBBAB115	U	Senyal d'obligació, normalitzada amb pictograma blanc sobre fons blau, de forma circular amb cantells en color blanc, d 29 cm, amb cartell explicatiu rectangular, per ésser vista fins 12 m, fixada i amb el desmuntatge inclòs	1 / 2 / 4 / 6 / 9 / 10 / 11 / 13 / 16 / 17 / 18
HBBAF004	U	Senyal d'avertència, normalitzada amb pictograma negre sobre fons groc, de forma triangular amb cantells negres, costat major 41 cm, amb cartell explicatiu rectangular, per ésser vista fins 12 m de distància, fixada i amb el desmuntatge inclòs	1 / 2 / 4 / 6 / 9 / 10 / 11 / 13 / 16 / 17 / 18
HBC19081	M	Cinta d'abalament, amb un suport cada 5 m i amb el desmuntatge inclòs	1 / 2
HBC1E001	U	Cadena de delimitació de zona de perill amb baules lleugers, de colors vermell i blanc alternats, amb un suport cada 5 m i amb el desmuntatge inclòs	4 / 6

MESURES PREVENTIVES

Codi	Descripció	Riscos
I0000002	Planificar els treballs per a mantenir el màxim de temps possible les proteccions	1
I0000004	Revisió i manteniment periòdic de SPC	1
I0000013	Ordre i neteja	2 / 6 / 17
I0000014	Preparació i manteniment de les superfícies de treball	2 / 6
I0000015	Organització de les zones de pas i emmagatzematge	2 / 6
I0000017	Als plans inclinats, treballar sobre superfícies rugoses i no lliscants	2
I0000025	Planificació d'àrees i llocs de treball	4
I0000027	Elecció dels mitjans auxiliars de manteniment	4
I0000028	Impedir l'accés de personal dins del radi d'acció de càrregues suspeses	4
I0000029	No balancejar les càrregues suspeses	4
I0000030	Suspendre i aixecar les càrregues dins de l'envolcall o flexos originals	4
I0000031	Per a la manipulació de materials voluminosos i/o pesats, sol·licitar un procediment de treball específic	4
I0000038	Substituir lo manual per lo mecànic	9
I0000039	Planificació de compra i programa de manteniment d'eines	9

ESTUDI DE SEGURETAT I SALUT

CONSTRUCCIÓ DE 29 HABITATGES DOTACIONALS I UN APARCAMENT EN SUPERFÍCIE A L'AVINGUDA FRANCESC MACIÀ, 25-27, SANT SADURNÍ D'ANOIA. (ALT PENEDES).

I0000040	Formació de l'operari en l'ús i manteniment d'eines	9
I0000044	Evitar processos de tallat de materials a l'obra	10
I0000045	Formació	10 /11 /13 /18
I0000055	Elecció dels equips de manteniment	13
I0000056	Paletització i eines ergonòmiques	13
I0000058	Adaptar la feina a les característiques individuals de la persona que la realitza	13
I0000060	Suspensió de les feines en condicions extremes	14
I0000061	Rotació dels llocs de treball	14
I0000062	Planificar els treballs per a realitzar-los en zones protegides	14
I0000063	En cas de vent, apuntament i fixació de tots els elements inestables	14
I0000068	Elecció i manteniment de les eines elèctriques	16
I0000069	Formació i habilitació específica per a cada eina	16
I0000070	Compliment del REBT pel que fa a equips de protecció	16
I0000071	Revisió de la posta a terra	16
I0000072	Realitzar els treballs sobre superfícies seques	16
I0000073	Disposar de quadres elèctrics secundaris	16
I0000078	Evitar processos de divisió de material en sec	17
I0000079	Realitzar els treballs al aire lliure, sempre a sotavent	17
I0000086	Substituir els materials amb substàncies nocives	18

9.5 PINTATS I ENVERNISATS

PLANEJAT, FREGAT, PREPARACIÓ DEL SUPORT, NETEJA I ENVERNISAT I/O PINTAT DE PAVIMENTS

Avaluació de riscos

Id	Risc	P	G	A
1	CAIGUDA DE PERSONES A DIFERENT NIVELL Situació: ITINERARIS A OBRA	1	3	3
2	CAIGUDA DE PERSONES AL MATEIX NIVELL Situació: ITINERARIS A OBRA ÀREA DE TREBALL JUNTO ESCALERAS EJECUCIÓN DE ESCALERAS	1	2	2
13	SOBRESFORÇOS Situació: MANIPULACIÓ MANUAL	2	1	2
16	EXPOSICIÓ A CONTACTES ELÈCTRICS Situació: CONTACTES DIRECTES I INDIRECTES	1	2	2
17	INHALACIÓ O INGESTIÓ DE SUBSTÀNCIES NOCIVES Situació: POLS, PINTURES, ENVERNISATS, DISSOLVENTS	2	2	3
18	CONTACTES AMB SUBSTÀNCIES CÀUSTIQUES I/O CORROSIVES Situació: PINTURES, ENVERNISATS, DISSOLVENTS	2	2	3
21	INCENDIS Situació: MATERIALS COMBUSTIBLES	1	2	2

P: Probabilitat (1,2,3) / G: Gravetat (1,2,3) / A: Avaluació (1,2,3,4,5)

EQUIPS PROTECCIÓ INDIVIDUAL

Codi	UA	Descripció	Riscos
H1411111	U	Casc de seguretat per a ús normal, contra cops, de polietilè, amb un pes màxim de 400 g (UNE EN 812:98)	1 /2 /18 /21
H1414119	U	Casc de seguretat, de polietilè, amb un pes màxim de 400 g, amb pantalla facial amb visor de malla de reixeta metàl·lica per protecció de riscos mecànics, acoblada amb arnès abatible (UNE EN 812:98 i UNE EN 1731:97+a1:98)	18
H1445003	U	Mascareta de protecció respiratòria (UNE 81 282-91+1m:92)	17
H1446004	U	Mascareta de protecció filtrant contra partícules (UNE EN 149:92)	17
H1447005	U	Màscara de protecció respiratòria (UNE EN 136:98)	17
H144E406	U	Filtre mixte contra gasos i partícules (EN 141:90//UNE 81 285-92) (UNE EN 12083:98)	17
H145C002	U	Parella de guants de protecció contra riscos mecànics comuns de construcció nivell 3 (UNE EN 420:94//UNE EN 388:95 i UNE EN 420:95)	1 /2 /21
H145E003	U	Parella de guants de protecció contra agents químics i microorganismes (UNE EN 374-1-2-3:95 i UNE EN 420:95)	18
H145K153	U	Parella de guants de material aïllant per treballs elèctrics. Classe 00. Logotip color beige, tensió màxima 500 v (UNE EN 420:95)	16
H1463253	U	Parella de botes dielèctriques resistents a la humitat, de pell rectificada, amb envoltant del turmell encoixinat, sola antilliscant i antiestàtica, falca amortidora per al taló, llengüeta de manxa, de despeniment ràpid, sense ferramenta metàl·lica, amb puntera reforçada, homologades segons DIN 4843	16
H1465275	U	Parella de botes baixes de seguretat industrial per a treballs de construcció en	1 /2 /18 /21

ESTUDI DE SEGURETAT I SALUT

CONSTRUCCIÓ DE 29 HABITATGES DOTACIONALS I UN APARCAMENT EN SUPERFÍCIE A L'AVINGUDA FRANCESC MACIÀ, 25-27, SANT SADURNÍ D'ANOIA. (ALT PENEDES).

general, sense plantilla metàl·lica, resistent a la humitat, pell rectificada amb envoltant del turmell i empenya encoixinats, puntera metàl·lica, sola antilliscant i falca amortidora d'impactes al taló (UNE EN 344:93+erratum:94+erratum:95+a1:97, UNE EN 344-2:96, UNE EN 345:93+a1:97, UNE EN 345-2:96, UNE EN 346:93+a1:97, UNE EN 346-2:96, UNE EN 347:97+a1:97 i UNE EN 347-:96)

H147N000	U	Faixa de protecció dorsolumbar	13
H1481242	U	Granota de treball, color beige per a construcció, de polièster i cotó (65%-35%), trama 240, amb butxaques interiors (EN 340:93, ENV 343 i ISO 3758:91//UNE EN 340:94)	1 / 2 / 16 / 18 / 21

MITJANS AUXILIARS D'UTILITAT PREVENTIVA

Codi	UA	Descripció	Riscos
HX11X003	U	Bastida modular d'estructura tubular com a protecció integrada per a la realització d'estructura, tancaments, cobertes i treballs en alçària en previsió de caigudes en alçària durant la realització de la totalitat dels treballs, amb sistema de seguretat integrat amb tots els requisits reglamentaris	1
HX11X004	U	Barana definitiva, prevista en projecte, per protecció de caigudes a diferent nivell entre muntants d'escala i/o d'alçària pel forat interior	1
HX11X014	U	Eina elèctrica amb sistema de doble aïllament integrat	16
HX11X017	U	Element prefabricat de formigó amb sistema de seguretat integrat amb balustre de seguretat de reserva d'ancoratge de cable per amarrament i lliscament d'equips de protecció individual, d'alçària 1 m	1
HX11X024	U	Connexió elèctrica de seguretat tipus petaca	16
HX11X025	U	Serra de trepar amb aigua amb sistema de seguretat integrat	13
HX11X048	U	Connexionat i cablejat provisional de la instal·lació elèctrica de l'obra amb sistema de protecció integrat	16
HX11X049	U	Quadre elèctric secundari provisional d'obra amb sistema de protecció integrat	16
HX11X050	U	Enllumenat provisional de l'obra amb un nivell lumínic mínim de 250 lux	2
HX11X053	U	Plataforma metàl·lica en voladiu, per descàrrega de materials en façanes, amb trapa practicable per al pas del cable de la grua, amb sistema de seguretat integrat	1
HX11X055	U	Interruptor diferencial de sensibilitat mitjana (300 mA), i 40 A d'intensitat nominal	16
HX11X057	M2	Protecció horitzontal de forats en sostres de 5 m de d com a màxim, amb malla electrosoldada de barres corrugades d'acer, elaborada a l'obra de 10 x 10 cm i de 3 - 3 mm de d embeguda en el formigó, i amb el desmuntatge inclòs	1
HX11X071	U	Plataforma aïllant de base per treball en quadres elèctrics de distribució d'1x1 m i de gruix 3 mm	16
HX11X074	U	Detector de gasos portàtil	21
HX11X075	U	Equip comprovador portàtil complet d'instal·lacions de baixa tensió	16 / 21
HX11X078	U	Luxòmetre portàtil	2
HX11X089	U	Transformador de seguretat de 24 v, col·locat i amb el desmuntatge inclòs	16
HX11X090	U	Extintor de pols seca, de 6 kg de càrrega, amb pressió incorporada, pintat, amb suport a la paret i amb el desmuntatge inclòs	21

SISTEMES DE PROTECCIÓ COL·LECTIVA

Codi	UA	Descripció	Riscos
H1512013	M2	Protecció col·lectiva vertical dels laterals dels forats de les escales en tota l'alçària amb xarxa-teló normalitzada (UNE 81-650-80), ancoratges de fleix perforat i clau d'impulsió a pistola, nuada amb corda perimetral de poliamida d'alta tenacitat i corda de cosit de 6 mm de d i amb el desmuntatge inclòs	1
H151A1K1	M2	Protecció col·lectiva horitzontal de forats, a partir de 5 m de d, amb xarxa per a proteccions superficials contra caigudes de fil trenat de poliamida no regenerada, de tenacitat alta de 4 mm de d, 80x80 mm de pas de malla, corda perimetral de poliamida de 12 mm de d nuada a la xarxa, fixada a cercol perimetral amb ganxos embeguts o fleix i tacs d'expansió i amb el desmuntatge inclòs	1
H151AJ01	M2	Protecció horitzontal de forats en sostres d'1 m de d, com a màxim, amb fusta i amb el desmuntatge inclòs	1
H152J105	M	Cable fiador per al cinturó de seguretat fixat en ancoratges de servei i amb el desmuntatge inclòs	1
H15B3003	U	Escala portàtil dielèctrica de fibra de vidre i llargària 3,20 m	16
H15B4004	U	Bastida tubular dielèctrica de polièster i fibra de vidre d'alçària 2,5 m i de llargària 3,5 m	16
H15B5005	U	Equip de connexió a terra de línia elèctrica aèria de distribució, amb 3 perxes telescòpiques per a conductors de 7 a 380 mm2 secció i per una alçària d'11,5 m, com a màxim, cable de coure de 35 mm2 de secció i piqueta de connexió a terra	16
HBBA005	U	Senyal de prohibició, normalitzada amb pictograma negre sobre fons blanc, de	1 / 2 / 13 / 16 / 17

ESTUDI DE SEGURETAT I SALUT

CONSTRUCCIÓ DE 29 HABITATGES DOTACIONALS I UN APARCAMENT EN SUPERFÍCIE A L'AVINGUDA FRANCESC MACIÀ, 25-27, SANT SADURNÍ D'ANOIA. (ALT PENEDES).

		forma circular amb cantells i banda transversal descendent d'esquerra a dreta a 45°, en color vermell, d 29 cm, amb cartell explicatiu rectangular, per ésser vista fins a 12 m, fixada i amb el desmuntatge inclòs	/18 /21
HBBAB115	U	Senyal d'obligació, normalitzada amb pictograma blanc sobre fons blau, de forma circular amb cantells en color blanc, d 29 cm, amb cartell explicatiu rectangular, per ésser vista fins a 12 m, fixada i amb el desmuntatge inclòs	1 /2 /13 /16 /17 /18 /21
HBBAF004	U	Senyal d'avertència, normalitzada amb pictograma negre sobre fons groc, de forma triangular amb cantells negres, costat major 41 cm, amb cartell explicatiu rectangular, per ésser vista fins a 12 m de distància, fixada i amb el desmuntatge inclòs	1 /2 /13 /16 /17 /18 /21
HBC19081	M	Cinta d'abalisament, amb un suport cada 5 m i amb el desmuntatge inclòs	1 /2

MESURES PREVENTIVES

Codi	Descripció	Riscos
I0000002	Planificar els treballs per a mantenir el màxim de temps possible les proteccions	1
I0000003	Itineraris preestablerts i balissats per al personal	1
I0000004	Revisió i manteniment periòdic de SPC	1
I0000005	Integrar la seguretat al disseny arquitectònic	1
I0000006	Disseny i estudi de les mesures preventives en fase de projecte	1
I0000013	Ordre i neteja	2 /17
I0000014	Preparació i manteniment de les superfícies de treball	2
I0000015	Organització de les zones de pas i emmagatzematge	2
I0000017	Als plans inclinats, treballar sobre superfícies rugoses i no lliscants	2
I0000045	Formació	13 /18 /21
I0000055	Elecció dels equips de manteniment	13
I0000056	Paletització i eines ergonòmiques	13
I0000058	Adaptar la feina a les característiques individuals de la persona que la realitza	13
I0000061	Rotació dels llocs de treball	17
I0000068	Elecció i manteniment de les eines elèctriques	16
I0000069	Formació i habilitació específica per a cada eina	16
I0000070	Compliment del REBT pel que fa a equips de protecció	16
I0000071	Revisió de la posta a terra	16
I0000072	Realitzar els treballs sobre superfícies seques	16
I0000073	Disposar de quadres elèctrics secundaris	16
I0000086	Substituir els materials amb substàncies nocives	18
I0000097	Substituir l'inflamable per no inflamable	21

10 TANCAMENTS I DIVISSORIES PRACTICABLES, BARANES I PROTECCIONS FIXES

10.2 TANCAMENTS PRACTICABLES INTERIORS DE FUSTA

COL·LOCACIÓ DE FINESTRES I BALCONERES DE FUSTA A L'INTERIOR

Avaluació de riscos

Id	Risc	P	G	A
1	CAIGUDA DE PERSONES A DIFERENT NIVELL Situació: ITINERARIS A OBRA TREBALLS EN ALÇADA	1	3	3
2	CAIGUDA DE PERSONES AL MATEIX NIVELL Situació: ITINERARIS A OBRA ÀREES DE TREBALL	1	2	2
4	CAIGUDA D'OBJECTES PER MANIPULACIÓ O DE MATERIALS TRANSPORTATS Situació: MANIPULACIÓ D'APLECS	1	3	3
6	TREPITJADES SOBRE OBJECTES Situació: ITINERARIS A OBRA ÀREA DE TREBALL MANCA D'IL·LUMINACIÓ	1	1	1
9	COPS AMB OBJECTES O EINES (TALLS) Situació: EINES	2	2	3
10	PROJECCIÓ DE FRAGMENTS O PARTÍCULES Situació: MANIPULACIÓ I TALL DE MATERIALS	2	1	2
13	SOBREESFORÇOS Situació: MANIPULACIÓ MANUAL	1	2	2
16	EXPOSICIÓ A CONTACTES ELÈCTRICS Situació: CONTACTES DIRECTES I INDIRECTES	1	3	3
17	INHALACIÓ O INGESTIÓ DE SUBSTÀNCIES NOCIVES Situació: TALL, POLS RETIRADA DE RUNA	2	1	2

ESTUDI DE SEGURETAT I SALUT

CONSTRUCCIÓ DE 29 HABITATGES DOTACIONALS I UN APARCAMENT EN SUPERFÍCIE A L'AVINGUDA FRANCESC MACIÀ, 25-27, SANT SADURNÍ D'ANOIA. (ALT PENEDES).

P: Probabilitat (1,2,3) / G: Gravetat (1,2,3) / A: Avaluació (1,2,3,4,5)

EQUIPS PROTECCIÓ INDIVIDUAL

Codi	UA	Descripció	Riscos
H1411111	U	Casc de seguretat per a ús normal, contra cops, de polietilè, amb un pes màxim de 400 g (UNE EN 812:98)	1 / 2 / 4 / 6 / 9 / 10
H1447005	U	Màscara de protecció respiratòria (UNE EN 136:98)	17
H144E406	U	Filtre mixte contra gasos i partícules (EN 141:90//UNE 81 285-92) (UNE EN 12083:98)	17
H145C002	U	Parella de guants de protecció contra riscos mecànics comuns de construcció nivell 3 (UNE EN 420:94//UNE EN 388:95 i UNE EN 420:95)	1 / 2 / 4 / 6 / 9 / 10
H145K153	U	Parella de guants de material aïllant per treballs elèctrics. Classe 00. Logotip color beige, tensió màxima 500 v (UNE EN 420:95)	16
H1463253	U	Parella de botes dielèctriques resistents a la humitat, de pell rectificada, amb envoltant del turmell encoixinat, sola antilliscant i antiestàtica, falca amortidora per al taló, llengüeta de manxa, de despeniment ràpid, sense ferramenta metàl·lica, amb puntera reforçada, homologades segons DIN 4843	16
H1465275	U	Parella de botes baixes de seguretat industrial per a treballs de construcció en general, sense plantilla metàl·lica, resistents a la humitat, pell rectificada amb envoltant del turmell i empenya encoixinats, puntera metàl·lica, sola antilliscant i falca amortidora d'impactes al taló (UNE EN 344:93+erratum:94+erratum:95+a1:97, UNE EN 344-2:96, UNE EN 345:93+a1:97, UNE EN 345-2:96, UNE EN 346:93+a1:97, UNE EN 346-2:96, UNE EN 347:97+a1:97 i UNE EN 347-:96)	1 / 2 / 4 / 6 / 9 / 10
H147N000	U	Faixa de protecció dorsolumbar	13
H1481242	U	Granota de treball, color beige per a construcció, de polièster i cotó (65%-35%), trama 240, amb butxaques interiors (EN 340:93, ENV 343 i ISO 3758:91//UNE EN 340:94)	1 / 2 / 4 / 6 / 9 / 10 / 16

MITJANS AUXILIARS D'UTILITAT PREVENTIVA

Codi	UA	Descripció	Riscos
HX11X003	U	Bastida modular d'estructura tubular com a protecció integrada per a la realització d'estructura, tancaments, cobertes i treballs en alçària en previsió de caigudes en alçària durant la realització de la totalitat dels treballs, amb sistema de seguretat integrat amb tots els requisits reglamentaris	1
HX11X004	U	Barana definitiva, prevista en projecte, per protecció de caigudes a diferent nivell entre muntants d'escala i/o d'alçària pel forat interior	1
HX11X014	U	Eina elèctrica amb sistema de doble aïllament integrat	16
HX11X017	U	Element prefabricat de formigó amb sistema de seguretat integrat amb balustre de seguretat de reserva d'ancoratge de cable per amarrament i lliscament d'equips de protecció individual, d'alçària 1 m	1
HX11X018	U	Paletitzat i empaquetat o fleixat normalitzat	4
HX11X019	M	Marquesina de protecció en voladiu en bastida tubular amb sistema de seguretat integrat, normalitzada i incorporada (UNE 76-502-90) (HD-1000)	4
HX11X021	U	Passadís de protecció prefabricat metàl·lic, amb sistema de seguretat integrat, de llargària 2,5 m, d'amplària 1,10 m, amb paviment de religa i rampes d'accés articulades, baranes metàl·liques reglamentàries, muntants de 2 m d'alçària, sostre de xapa d'acer de 3 mm de gruix	4
HX11X039	U	Carretó manual porta palets	4
HX11X048	U	Connexionat i cablejat provisional de la instal·lació elèctrica de l'obra amb sistema de protecció integrat	16
HX11X049	U	Quadre elèctric secundari provisional d'obra amb sistema de protecció integrat	16
HX11X050	U	Enllumenat provisional de l'obra amb un nivell lumínic mínim de 250 lux	2 / 6
HX11X053	U	Plataforma metàl·lica en voladiu, per descàrrega de materials en façanes, amb trapa practicable per al pas del cable de la grua, amb sistema de seguretat integrat	1
HX11X054	U	Instal·lació de posta a terra amb conductor de coure i electròde connectat a terra en rails de grua torre, masses metàl·liques, quadres elèctrics, conductors de protecció	16
HX11X055	U	Interruptor diferencial de sensibilitat mitjana (300 mA), i 40 A d'intensitat nominal	16
HX11X057	M2	Protecció horitzontal de forats en sostres de 5 m de d com a màxim, amb malla electrosoldada de barres corrugades d'acer, elaborada a l'obra de 10 x 10 cm i de 3 - 3 mm de d embeguda en el formigó, i amb el desmuntatge inclòs	1
HX11X060	M	Cable d'acer de guiat de material suspès	4
HX11X067	U	Ganxo de grua amb dispositiu de tancament	4
HX11X070	U	Recipient metàl·lic per la manipulació de materials a granel per una càrrega màxima de 1200 kg	4
HX11X071	U	Plataforma aïllant de base per treball en quadres elèctrics de distribució d'1x1 m i	16

ESTUDI DE SEGURETAT I SALUT

CONSTRUCCIÓ DE 29 HABITATGES DOTACIONALS I UN APARCAMENT EN SUPERFÍCIE A L'AVINGUDA FRANCESC MACIÀ, 25-27, SANT SADURNÍ D'ANOIA. (ALT PENEDES).

		de gruix 3 mm	
HX11X075	U	Equip comprovador portàtil complet d'instal·lacions de baixa tensió	16
HX11X078	U	Luxòmetre portàtil	2 /6
HX11X088	M	Baixant de runes de tub de PVC, de 40 cm de d, amb boques de descàrrega, brides i acoblament, col·locat i amb el desmuntatge inclòs	6

SISTEMES DE PROTECCIÓ COL·LECTIVA

Codi	UA	Descripció	Riscos
H1512007	M	Protecció col·lectiva vertical del perímetre de les façanes contra caigudes de persones u objectes, amb suport metàl·lic tipus mènsula, de llargària 2,5 m, barres horitzontals porta xarxes, sarjant d'ancoratge al sostre, xarxa de seguretat horitzontal i amb el desmuntatge inclòs	1
H1512013	M2	Protecció col·lectiva vertical dels laterals dels forats de les escales en tota l'alçària amb xarxa-teló normalitzada (UNE 81-650-80), ancoratges de fleix perforat i clau d'impulsió a pistola, nuada amb corda perimetral de poliamida d'alta tenacitat i corda de cosit de 6 mm de d i amb el desmuntatge inclòs	1
H151A1K1	M2	Protecció col·lectiva horitzontal de forats, a partir de 5 m de d, amb xarxa per a proteccions superficials contra caigudes de fil trenat de poliamida no regenerada, de tenacitat alta de 4 mm de d, 80x80 mm de pas de malla, corda perimetral de poliamida de 12 mm de d nuada a la xarxa, fixada a cercol perimetral amb ganxos embeguts o fleix i tacs d'expansió i amb el desmuntatge inclòs	1
H151AJ01	M2	Protecció horitzontal de forats en sostres d'1 m de d, com a màxim, amb fusta i amb el desmuntatge inclòs	1
H152J105	M	Cable fiador per al cinturó de seguretat fixat en ancoratges de servei i amb el desmuntatge inclòs	1
H15B3003	U	Escala portàtil dielèctrica de fibra de vidre i llargària 3,20 m	16
H15B5005	U	Equip de connexió a terra de línia elèctrica aèria de distribució, amb 3 perxes telescòpiques per a conductors de 7 a 380 mm2 secció i per una alçària d'11,5 m, com a màxim, cable de coure de 35 mm2 de secció i piqueta de connexió a terra	16
HBA31011	M2	Pintat sobre paviment de faixes superficials, amb pintura reflectora, amb màquina d'accionament manual	4
HBB11111	U	Placa amb pintura reflectora triangular de 70 cm de costat, per a senyals de trànsit, fixada i amb el desmuntatge inclòs	1 /4
HBBAA005	U	Senyal de prohibició, normalitzada amb pictograma negre sobre fons blanc, de forma circular amb cantells i banda transversal descendent d'esquerra a dreta a 45°, en color vermell, d 29 cm, amb cartell explicatiu rectangular, per ésser vista fins a 12 m, fixada i amb el desmuntatge inclòs	1 /2 /4 /6 /9 /10 /13 /16
HBBAB115	U	Senyal d'obligació, normalitzada amb pictograma blanc sobre fons blau, de forma circular amb cantells en color blanc, d 29 cm, amb cartell explicatiu rectangular, per ésser vista fins 12 m, fixada i amb el desmuntatge inclòs	1 /2 /4 /6 /9 /10 /13 /16
HBBAF004	U	Senyal d'avertència, normalitzada amb pictograma negre sobre fons groc, de forma triangular amb cantells negres, costat major 41 cm, amb cartell explicatiu rectangular, per ésser vista fins 12 m de distància, fixada i amb el desmuntatge inclòs	1 /2 /4 /6 /9 /10 /13 /16
HBC19081	M	Cinta d'abalisament, amb un suport cada 5 m i amb el desmuntatge inclòs	1 /2 /6

MESURES PREVENTIVES

Codi	Descripció	Riscos
I0000002	Planificar els treballs per a mantenir el màxim de temps possible les proteccions	1
I0000004	Revisió i manteniment periòdic de SPC	1
I0000005	Integrar la seguretat al disseny arquitectònic	1
I0000006	Disseny i estudi de les mesures preventives en fase de projecte	1
I0000013	Ordre i neteja	2 /6 /17
I0000014	Preparació i manteniment de les superfícies de treball	2 /6
I0000015	Organització de les zones de pas i emmagatzematge	2 /6
I0000017	Als plans inclinats, treballar sobre superfícies rugoses i no lliscants	2
I0000025	Planificació d'àrees i llocs de treball	4
I0000027	Elecció dels mitjans auxiliars de manteniment	4
I0000028	Impedir l'accés de personal dins del radi d'acció de càrregues suspeses	4
I0000029	No balancejar les càrregues suspeses	4
I0000030	Suspendre i aixecar les càrregues dins de l'envolcall o fleixos originals	4
I0000031	Per a la manipulació de materials voluminosos i/o pesats, sol·licitar un procediment de treball específic	4
I0000038	Substituir lo manual per lo mecànic	9
I0000039	Planificació de compra i programa de manteniment d'eines	9
I0000040	Formació de l'operari en l'ús i manteniment d'eines	9

ESTUDI DE SEGURETAT I SALUT

CONSTRUCCIÓ DE 29 HABITATGES DOTACIONALS I UN APARCAMENT EN SUPERFÍCIE A L'AVINGUDA FRANCESC MACIÀ, 25-27, SANT SADURNÍ D'ANOIA. (ALT PENEDES).

I0000044	Evitar processos de tallat de materials a l'obra	10
I0000045	Formació	10 /13
I0000055	Elecció dels equips de manteniment	13
I0000056	Paletització i eines ergonòmiques	13
I0000058	Adaptar la feina a les característiques individuals de la persona que la realitza	13
I0000068	Elecció i manteniment de les eines elèctriques	16
I0000069	Formació i habilitació específica per a cada eina	16
I0000070	Compliment del REBT pel que fa a equips de protecció	16
I0000071	Revisió de la posta a terra	16
I0000072	Realitzar els treballs sobre superfícies seques	16
I0000073	Disposar de quadres elèctrics secundaris	16
I0000078	Evitar processos de divisió de material en sec	17
I0000079	Realitzar els treballs al aire lliure, sempre a sotavent	17

10.3 TANCAMENTS PRACTICABLES I BARANES DE PVC, ALUMINI, ACER

COL·LOCACIÓ DE FINESTRES, BALCONERES, PORTES I BARANES DE PVC, ALUMINI I ACER

Avaluació de riscos

Id	Risc	P	G	A
1	CAIGUDA DE PERSONES A DIFERENT NIVELL Situació: ITINERARIS A OBRA PERIMETRO I BORDES HUECOS	1	3	3
2	CAIGUDA DE PERSONES AL MATEIX NIVELL Situació: ITINERARIS A OBRA ÀREA DE TREBALL MANCA D'IL·LUMINACIÓ	1	2	2
4	CAIGUDA D'OBJECTES PER MANIPULACIÓ O DE MATERIALS TRANSPORTATS Situació: MANIPULACIÓ DE MATERIAL	1	3	3
6	TREPITJADES SOBRE OBJECTES Situació: ITINERARIS A OBRA ÀREES DE TREBALL MANCA D'IL·LUMINACIÓ	1	1	1
9	COPS AMB OBJECTES O EINES (TALLS) Situació: EINES	1	2	2
10	PROJECCIÓ DE FRAGMENTS O PARTÍCULES Situació: MANIPULAR MATERIALS AJUSTS	1	1	1
13	SOBRESFORÇOS Situació: MANIPULACIÓ MANUAL	1	2	2
16	EXPOSICIÓ A CONTACTES ELÈCTRICS Situació: CONTACTES DIRECTES I INDIRECTES	1	3	3
17	INHALACIÓ O INGESTIÓ DE SUBSTÀNCIES NOCIVES Situació: POLS, COLES, DISSOLVENTS RETIRAR RUNES	1	1	1

P: Probabilitat (1,2,3) / G: Gravetat (1,2,3) / A: Avaluació (1,2,3,4,5)

EQUIPS PROTECCIÓ INDIVIDUAL

Codi	UA	Descripció	Riscos
H1411111	U	Casc de seguretat per a ús normal, contra cops, de polietilè, amb un pes màxim de 400 g (UNE EN 812:98)	1 /2 /4 /6 /9 /10
H141211D	U	Casc de seguretat per a senyalista, de polietilè, amb un pes màxim de 400 g, de material fotoluminiscent (UNE EN 812:98)	4
H1424340	U	Ulleres de seguretat hermètiques per a esmerilar, amb montura de cassoleta de policarbonat amb respiradors i recolzament nasal, adaptables amb cinta elàstica, amb visors circulars de 50 mm de diàmetre roscats a la montura (UNE EN 167:96 i UNE 168:96)	10
H1447005	U	Màscara de protecció respiratòria (UNE EN 136:98)	17
H144E406	U	Filtre mixte contra gasos i partícules (EN 141:90//UNE 81 285-92) (UNE EN 12083:98)	17
H145C002	U	Parella de guants de protecció contra riscos mecànics comuns de construcció nivell 3 (UNE EN 420:94//UNE EN 388:95 i UNE EN 420:95)	9
H145K153	U	Parella de guants de material aïllant per treballs elèctrics. Classe 00. Logotip color beige, tensió màxima 500 v (UNE EN 420:95)	16
H1463253	U	Parella de botes dielèctriques resistents a la humitat, de pell rectificada, amb	16

ESTUDI DE SEGURETAT I SALUT

CONSTRUCCIÓ DE 29 HABITATGES DOTACIONALS I UN APARCAMENT EN SUPERFÍCIE A L'AVINGUDA FRANCESC MACIÀ, 25-27, SANT SADURNÍ D'ANOIA. (ALT PENEDES).

		envoltant del turmell encoixinat, sola antilliscant i antiestàtica, falca amortidora per al taló, llengüeta de manxa, de despeniment ràpid, sense ferramenta metàl·lica, amb puntera reforçada, homologades segons DIN 4843	
H1465275	U	Parella de botes baixes de seguretat industrial per a treballs de construcció en general, sense plantilla metàl·lica, resistents a la humitat, pell rectificada amb envoltant del turmell i empenya encoixinats, puntera metàl·lica, sola antilliscant i falca amortidora d'impactes al taló (UNE EN 344:93+erratum:94+erratum:95+a1:97, UNE EN 344-2:96, UNE EN 345:93+a1:97, UNE EN 345-2:96, UNE EN 346:93+a1:97, UNE EN 346-2:96, UNE EN 347:97+a1:97 i UNE EN 347-96)	1 / 2 / 4 / 6 / 9 / 10
H147D102	U	Sistema anticaiguda compost per un arnès anticaiguda (marcat en 361) amb tirants, bandes secundàries, bandes subglúties, bandes de cuixa, recolzament dorsal per a subjecció, elements d'ajust, element dorsal d'enganxament d'arnès anticaiguda i sivella, incorporat a un element d'amarrament compost per un terminal manufacturat (marcat en 354), (UNE EN 361:93, UNE EN 362:93, UNE EN 364:93+erratum 94, UNE EN 365:93 i UNE EN 354:93)	1
H147L005	U	Aparell d'ancoratge per equip de protecció individual contra caiguda d'alçària (UNE EN 795:97)	1
H147N000	U	Faixa de protecció dorsolumbar	13
H1481242	U	Granota de treball, color beige per a construcció, de polièster i cotó (65%-35%), trama 240, amb butxaques interiors (EN 340:93, ENV 343 i ISO 3758:91//UNE EN 340:94)	1 / 2 / 4 / 6 / 9 / 10 / 16
H1485800	U	Armilla, per a senyalista, amb tires reflectores a la cintura, al pit i a l'esquena (UNE EN 471:95+erratum:96)	4

MITJANS AUXILIARS D'UTILITAT PREVENTIVA

Codi	UA	Descripció	Riscos
HX11X003	U	Bastida modular d'estructura tubular com a protecció integrada per a la realització d'estructura, tancaments, cobertes i treballs en alçària en previsió de caigudes en alçària durant la realització de la totalitat dels treballs, amb sistema de seguretat integrat amb tots els requisits reglamentaris	1
HX11X004	U	Barana definitiva, prevista en projecte, per protecció de caigudes a diferent nivell entre muntants d'escala i/o d'alçària pel forat interior	1
HX11X014	U	Eina elèctrica amb sistema de doble aïllament integrat	16
HX11X017	U	Element prefabricat de formigó amb sistema de seguretat integrat amb balustre de seguretat de reserva d'ancoratge de cable per amarrament i lliscament d'equips de protecció individual, d'alçària 1 m	1
HX11X018	U	Paletitzat i empaquetat o fleixat normalitzat	4
HX11X019	M	Marquesina de protecció en voladiu en bastida tubular amb sistema de seguretat integrat, normalitzada i incorporada (UNE 76-502-90) (HD-1000)	4
HX11X021	U	Passadís de protecció prefabricat metàl·lic, amb sistema de seguretat integrat, de llargària 2,5 m, d'amplària 1,10 m, amb paviment de religa i rampes d'accés articulades, baranes metàl·liques reglamentàries, muntants de 2 m d'alçària, sostre de xapa d'acer de 3 mm de gruix	4
HX11X024	U	Connexió elèctrica de seguretat tipus petaca	16
HX11X039	U	Carretó manual porta palets	4
HX11X048	U	Connexionat i cablejat provisional de la instal·lació elèctrica de l'obra amb sistema de protecció integrat	16
HX11X049	U	Quadre elèctric secundari provisional d'obra amb sistema de protecció integrat	16
HX11X050	U	Enllumenat provisional de l'obra amb un nivell lumínic mínim de 250 lux	2 / 6
HX11X053	U	Plataforma metàl·lica en voladiu, per descàrrega de materials en façanes, amb trapa practicable per al pas del cable de la grua, amb sistema de seguretat integrat	1
HX11X055	U	Interruptor diferencial de sensibilitat mitjana (300 mA), i 40 A d'intensitat nominal	16
HX11X057	M2	Protecció horitzontal de forats en sostres de 5 m de d com a màxim, amb malla electrosoldada de barres corrugades d'acer, elaborada a l'obra de 10 x 10 cm i de 3 - 3 mm de d embeguda en el formigó, i amb el desmuntatge inclòs	1
HX11X060	M	Cable d'acer de guiat de material suspès	4
HX11X067	U	Ganxo de grua amb dispositiu de tancament	4
HX11X070	U	Recipient metàl·lic per la manutenció de materials a granel per una càrrega màxima de 1200 kg	4
HX11X071	U	Plataforma aïllant de base per treball en quadres elèctrics de distribució d'1x1 m i de gruix 3 mm	16
HX11X075	U	Equip comprovador portàtil complet d'instal·lacions de baixa tensió	16
HX11X078	U	Luxòmetre portàtil	2 / 6
HX11X088	M	Baixant de runes de tub de PVC, de 40 cm de d, amb boques de descàrrega, brides i acoblament, col·locat i amb el desmuntatge inclòs	6
HX11X089	U	Transformador de seguretat de 24 v, col·locat i amb el desmuntatge inclòs	16

ESTUDI DE SEGURETAT I SALUT

CONSTRUCCIÓ DE 29 HABITATGES DOTACIONALS I UN APARCAMENT EN SUPERFÍCIE A L'AVINGUDA FRANCESC MACIÀ, 25-27, SANT SADURNÍ D'ANOIA. (ALT PENEDES).

SISTEMES DE PROTECCIÓ COL·LECTIVA

Codi	UA	Descripció	Riscos
H1512007	M	Protecció col·lectiva vertical del perímetre de les façanes contra caigudes de persones u objectes, amb suport metàl·lic tipus mènsula, de llargària 2,5 m, barres horitzontals porta xarxes, sarjant d'ancoratge al sostre, xarxa de seguretat horitzontal i amb el desmuntatge inclòs	1
H1512013	M2	Protecció col·lectiva vertical dels laterals dels forats de les escales en tota l'alçària amb xarxa-teló normalitzada (UNE 81-650-80), ancoratges de fleix perforat i clau d'impulsió a pistola, nuada amb corda perimetral de poliamida d'alta tenacitat i corda de cosit de 6 mm de d i amb el desmuntatge inclòs	1
H1512212	M	Protecció col·lectiva de forat vertical al descobert en façanes del perímetre del sostre amb xarxa per a proteccions superficials contra caigudes de fil trenat de poliamida no regenerada, de tenacitat alta de 4 mm de d, 80x80 mm de pas de malla, corda perimetral de poliamida de 12 mm de d nuada a la xarxa, d'alçària 5 m, amb ancoratge d'emborsament inferior, fixada al sostre cada 0.5 m amb ganxos embeguts en el formigó, cordes d'hissat i subjecció de 12 mm de d, pescant metàl·lic de força fixats al sostre cada 4.5 m amb ganxos embeguts en el formigó, en 1a col·locació i amb el desmuntatge inclòs	1
H151A1K1	M2	Protecció col·lectiva horitzontal de forats, a partir de 5 m de d, amb xarxa per a proteccions superficials contra caigudes de fil trenat de poliamida no regenerada, de tenacitat alta de 4 mm de d, 80x80 mm de pas de malla, corda perimetral de poliamida de 12 mm de d nuada a la xarxa, fixada a cercol perimetral amb ganxos embeguts o fleix i tacs d'expansió i amb el desmuntatge inclòs	1
H151AJ01	M2	Protecció horitzontal de forats en sostres d'1 m de d, com a màxim, amb fusta i amb el desmuntatge inclòs	1
H152J105	M	Cable fiador per al cinturó de seguretat fixat en ancoratges de servei i amb el desmuntatge inclòs	1
H15B3003	U	Escala portàtil dielèctrica de fibra de vidre i llargària 3,20 m	16
H15B4004	U	Bastida tubular dielèctrica de polièster i fibra de vidre d'alçària 2,5 m i de llargària 3,5 m	16
H15B5005	U	Equip de connexió a terra de línia elèctrica aerea de distribució, amb 3 perxes telescòpiques per a conductors de 7 a 380 mm2 secció i per una alçària d'11,5 m, com a màxim, cable de coure de 35 mm2 de secció i piqueta de connexió a terra	16
HBA31011	M2	Pintat sobre paviment de faixes superficials, amb pintura reflectora, amb màquina d'accionament manual	4
HBB11111	U	Placa amb pintura reflectora triangular de 70 cm de costat, per a senyals de trànsit, fixada i amb el desmuntatge inclòs	1 / 4
HBB20005	U	Senyal manual per senyalista	4
HBBAA005	U	Senyal de prohibició, normalitzada amb pictograma negre sobre fons blanc, de forma circular amb cantells i banda transversal descendent d'esquerra a dreta a 45°, en color vermell, d 29 cm, amb cartell explicatiu rectangular, per ésser vista fins a 12 m, fixada i amb el desmuntatge inclòs	1 / 2 / 4 / 6 / 9 / 10 / 13 / 16 / 17
HBBAB115	U	Senyal d'obligació, normalitzada amb pictograma blanc sobre fons blau, de forma circular amb cantells en color blanc, d 29 cm, amb cartell explicatiu rectangular, per ésser vista fins 12 m, fixada i amb el desmuntatge inclòs	1 / 2 / 4 / 6 / 9 / 10 / 13 / 16 / 17
HBBAF004	U	Senyal d'advertència, normalitzada amb pictograma negre sobre fons groc, de forma triangular amb cantells negres, costat major 41 cm, amb cartell explicatiu rectangular, per ésser vista fins 12 m de distància, fixada i amb el desmuntatge inclòs	1 / 2 / 4 / 6 / 9 / 10 / 13 / 16 / 17
HBC19081	M	Cinta d'abalisament, amb un suport cada 5 m i amb el desmuntatge inclòs	1 / 2
HBC1E001	U	Cadena de delimitació de zona de perill amb baules lleugers, de colors vermell i blanc alternats, amb un suport cada 5 m i amb el desmuntatge inclòs	4 / 6

MESURES PREVENTIVES

Codi	Descripció	Riscos
I0000002	Planificar els treballs per a mantenir el màxim de temps possible les proteccions	1
I0000004	Revisió i manteniment periòdic de SPC	1
I0000005	Integrar la seguretat al disseny arquitectonic	1
I0000006	Disseny i estudi de les mesures preventives en fase de projecte	1
I0000013	Ordre i neteja	2 / 6 / 17
I0000014	Preparació i manteniment de les superfícies de treball	2 / 6
I0000015	Organització de les zones de pas i emmagatzematge	2 / 6
I0000017	Als plans inclinats, treballar sobre superfícies rugoses i no lliscants	2
I0000025	Planificació d'àrees i llocs de treball	4
I0000027	Elecció dels mitjans auxiliars de manteniment	4

ESTUDI DE SEGURETAT I SALUT

CONSTRUCCIÓ DE 29 HABITATGES DOTACIONALS I UN APARCAMENT EN SUPERFÍCIE A L'AVINGUDA FRANCESC MACIÀ, 25-27, SANT SADURNÍ D'ANOIA. (ALT PENEDES).

I0000028	Impedir l'accés de personal dins del radi d'acció de càrregues suspeses	4
I0000029	No balancejar les càrregues suspeses	4
I0000030	Suspendre i aixecar les càrregues dins de l'envolcall o fleixos originals	4
I0000031	Per a la manipulació de materials voluminosos i/o pesats, sol·licitar un procediment de treball específic	4
I0000038	Substituir lo manual per lo mecànic	9
I0000039	Planificació de compra i programa de manteniment d'eines	9
I0000040	Formació de l'operari en l'ús i manteniment d'eines	9
I0000044	Evitar processos de tallat de materials a l'obra	10
I0000045	Formació	10 /13
I0000055	Elecció dels equips de manteniment	13
I0000056	Paletització i eines ergonòmiques	13
I0000058	Adaptar la feina a les característiques individuals de la persona que la realitza	13
I0000068	Elecció i manteniment de les eines elèctriques	16
I0000069	Formació i habilitació específica per a cada eina	16
I0000070	Compliment del REBT pel que fa a equips de protecció	16
I0000071	Revisió de la posta a terra	16
I0000072	Realitzar els treballs sobre superfícies seques	16
I0000073	Disposar de quadres elèctrics secundaris	16
I0000078	Evitar processos de divisió de material en sec	17
I0000079	Realitzar els treballs al aire lliure, sempre a sotavent	17

11 ENVIDRAMENTS

11.1 COL·LOCACIÓ DE VIDRES

COL·LOCACIÓ DE VIDRES EN OBERTURES D'INTERIORS, EXTERIORS, MIRALLS I PULIT DE CANTELLS

Avaluació de riscos

Id	Risc	P	G	A
1	CAIGUDA DE PERSONES A DIFERENT NIVELL Situació: EN INSTAL·LACIONS A L'EXTERIOR	1	3	3
2	CAIGUDA DE PERSONES AL MATEIX NIVELL Situació: ITINERARIS A OBRA	1	1	1
4	CAIGUDA D'OBJECTES PER MANIPULACIÓ O DE MATERIALS TRANSPORTATS Situació: A LA MANIPULACIÓ AL MANTENIMENT	3	2	4
6	TREPITJADES SOBRE OBJECTES Situació: ITINERARIS A OBRA	1	1	1
9	COPS AMB OBJECTES O EINES (TALLS) Situació: A LA MANIPULACIÓ A L'EXTRACCIÓ DE MATERIAL TRENCAT	3	2	4
10	PROJECCIÓ DE FRAGMENTS O PARTÍCULES Situació: PER PULIT DE CANTELLS PER TRENCAMENT DEL MATERIAL	2	2	3
13	SOBREESFORÇOS Situació: CARRETEIG I MUNTATGE MANUAL	2	2	3
16	EXPOSICIÓ A CONTACTES ELÈCTRICS Situació: CONTACTES DIRECTES I INDIRECTES	1	3	3
17	INHALACIÓ O INGESTIÓ DE SUBSTÀNCIES NOCIVES Situació: A L'OPERACIÓ DE PULIT A L'OBRA	1	2	2

P: Probabilitat (1,2,3) / G: Gravetat (1,2,3) / A: Avaluació (1,2,3,4,5)

EQUIPS PROTECCIÓ INDIVIDUAL

Codi	UA	Descripció	Riscos
H1411111	U	Casc de seguretat per a ús normal, contra cops, de polietilè, amb un pes màxim de 400 g (UNE EN 812:98)	1 / 2 / 4 / 6 / 9 / 10
H1414119	U	Casc de seguretat, de polietilè, amb un pes màxim de 400 g, amb pantalla facial amb visor de malla de reixeta metàl·lica per protecció de riscos mecànics, acoblada amb arnés abatible (UNE EN 812:98 i UNE EN 1731:97+a1:98)	10
H1421110	U	Ulleres de seguretat antiimpactes estàndard, amb montura universal, amb visor transparent i tractament contra l'entelament (UNE EN 167:96 i UNE EN 168:96)	10
H1445003	U	Mascareta de protecció respiratòria (UNE 81 282-91+1m:92)	17
H1446004	U	Mascareta de protecció filtrant contra partícules (UNE EN 149:92)	17
H1447005	U	Màscara de protecció respiratòria (UNE EN 136:98)	17
H145C002	U	Parella de guants de protecció contra riscos mecànics comuns de construcció nivell 3 (UNE EN 420:94//UNE EN 388:95 i UNE EN 420:95)	1 / 2 / 4 / 6 / 9 / 10
H145K153	U	Parella de guants de material aïllant per treballs elèctrics. Classe 00. Logotip color	16

ESTUDI DE SEGURETAT I SALUT

CONSTRUCCIÓ DE 29 HABITATGES DOTACIONALS I UN APARCAMENT EN SUPERFÍCIE A L'AVINGUDA FRANCESC MACIÀ, 25-27, SANT SADURNÍ D'ANOIA. (ALT PENEDES).

		beige, tensió màxima 500 v (UNE EN 420:95)	
H1465275	U	Parella de botes baixes de seguretat industrial per a treballs de construcció en general, sense plantilla metàl·lica, resistents a la humitat, pell rectificada amb envoltant del turmell i empenya encoixinats, puntera metàl·lica, sola antilliscant i falca amortidora d'impactes al taló (UNE EN 344:93+erratum:94+erratum:95+a1:97, UNE EN 344-2:96, UNE EN 345:93+a1:97, UNE EN 345-2:96, UNE EN 346:93+a1:97, UNE EN 346-2:96, UNE EN 347:97+a1:97 i UNE EN 347-:96)	1 / 2 / 4 / 6 / 9 / 10
H147D501	U	Sistema anticaiguda compost per un arnès anticaiguda (marcat en 361) amb tirants, bandes secundàries, bandes subglúties, bandes de cuixa, recolzament dorsal per a subjecció, elements d'ajust, element dorsal per subjecció, elements d'ajust, element dorsal d'enganxament d'arnès anticaiguda i sivella, incorporat a un subsistema anticaiguda de tipus absorbent d'energia (marcat en 355) (UNE EN 361:93, UNE EN 362:93, UNE EN 364:93+erratum 94, UNE EN 365:93 i UNE EN 355:93)	1
H147N000	U	Faixa de protecció dorsolumbar	13
H1481442	U	Granota de treball, color blau vergara per a muntatges i/o treballs mecànics, de polièster i cotó (65%-35%), trama 240, amb butxaques interiors (EN 340:93, ENV 343 i ISO 3758:91//UNE EN 340:94)	1 / 2 / 4 / 6 / 9 / 10

MITJANS AUXILIARS D'UTILITAT PREVENTIVA

Codi	UA	Descripció	Riscos
HX11X003	U	Bastida modular d'estructura tubular com a protecció integrada per a la realització d'estructura, tancaments, cobertes i treballs en alçària en previsió de caigudes en alçària durant la realització de la totalitat dels treballs, amb sistema de seguretat integrat amb tots els requisits reglamentaris	1
HX11X004	U	Barana definitiva, prevista en projecte, per protecció de caigudes a diferent nivell entre muntants d'escala i/o d'alçària pel forat interior	1
HX11X007	U	Plataforma telescòpica articulada, mòbil, autopropulsada amb sistema de seguretat integrat	1
HX11X008	U	Plataforma motoritzada sobre màstil amb sistema de seguretat integrat	1
HX11X010	U	Bastida de cavallets amb sistema de seguretat integrat	1
HX11X014	U	Eina elèctrica amb sistema de doble aïllament integrat	16
HX11X018	U	Paletitzat i empaquetat o fleixat normalitzat	4
HX11X019	M	Marquesina de protecció en voladriu en bastida tubular amb sistema de seguretat integrat, normalitzada i incorporada (UNE 76-502-90) (HD-1000)	4
HX11X021	U	Passadís de protecció prefabricat metàl·lic, amb sistema de seguretat integrat, de llargària 2,5 m, d'amplària 1,10 m, amb paviment de religa i rampes d'accés articulades, baranes metàl·liques reglamentàries, muntants de 2 m d'alçària, sostre de xapa d'acer de 3 mm de gruix	4
HX11X024	U	Connexió elèctrica de seguretat tipus petaca	16
HX11X048	U	Connexionat i cablejat provisional de la instal·lació elèctrica de l'obra amb sistema de protecció integrat	16
HX11X049	U	Quadre elèctric secundari provisional d'obra amb sistema de protecció integrat	16
HX11X050	U	Enllumenat provisional de l'obra amb un nivell lumínic mínim de 250 lux	2 / 6 / 9
HX11X054	U	Instal·lació de posta a terra amb conductor de coure i electròde connectat a terra en rails de grua torre, masses metàl·liques, quadres elèctrics, conductors de protecció	16
HX11X055	U	Interruptor diferencial de sensibilitat mitjana (300 mA), i 40 A d'intensitat nominal	16
HX11X060	M	Cable d'acer de guiat de material suspès	4
HX11X064	U	Cinturó portaeines	9
HX11X067	U	Ganxo de grua amb dispositiu de tancament	4
HX11X069	U	Ventosa de seguretat per manipulació de vidres	4 / 9 / 13
HX11X075	U	Equip comprovador portàtil complet d'instal·lacions de baixa tensió	16
HX11X078	U	Luxòmetre portàtil	2 / 6
HX11X089	U	Transformador de seguretat de 24 v, col·locat i amb el desmuntatge inclòs	16

SISTEMES DE PROTECCIÓ COL·LECTIVA

Codi	UA	Descripció	Riscos
H1512013	M2	Protecció col·lectiva vertical dels laterals dels forats de les escales en tota l'alçària amb xarxa-teló normalitzada (UNE 81-650-80), ancoratges de fleix perforat i clau d'impulsió a pistola, nuada amb corda perimetral de poliamida d'alta tenacitat i corda de cosit de 6 mm de d i amb el desmuntatge inclòs	1
H1521431	M	Barana de protecció per a escales, d'alçària 1 m, amb travesser de tauló de fusta fixada amb suports de muntant metàl·lic amb mordassa per al sostre i amb el desmuntatge inclòs	1
H152L561	M	Barana de protecció, confeccionada amb puntals metàl·lics horitzontals, d'alçària 1	1

ESTUDI DE SEGURETAT I SALUT

CONSTRUCCIÓ DE 29 HABITATGES DOTACIONALS I UN APARCAMENT EN SUPERFÍCIE A L'AVINGUDA FRANCESC MACIÀ, 25-27, SANT SADURNÍ D'ANOIA. (ALT PENEDES).

		m, fixada per pressió contra els paraments laterals verticals i amb el desmuntatge inclòs	
H152M671	U	Barana de protecció prefabricada per a forats d'ascensor, d'alçària 1 m, fixada amb cargols d'ataconat als brancals de fàbrica i amb el desmuntatge inclòs	1
H152PB21	M	Marquesina de protecció en voladiu de 3 m, amb perfils IPN 140 fixats al sostre o llosa amb cargols passants i taulons de fusta, inclinació en l'extrem de 30° i amb el desmuntatge inclòs	4
H154M029	U	Mampara plegable de protecció contra projecció de partícules de taulell de fusta amb acabat estratificat, d'alçària 2 m i amplària 3 m i amb el desmuntatge inclòs	10 /17
H15B3003	U	Escala portàtil dielèctrica de fibra de vidre i llargària 3,20 m	16
H15B5005	U	Equip de connexió a terra de línia elèctrica aèria de distribució, amb 3 perxes telescòpiques per a conductors de 7 a 380 mm2 secció i per una alçària d'11,5 m, com a màxim, cable de coure de 35 mm2 de secció i piqueta de connexió a terra	16
HBA31011	M2	Pintat sobre paviment de faixes superficials, amb pintura reflectora, amb màquina d'accionament manual	4
HBB11111	U	Placa amb pintura reflectora triangular de 70 cm de costat, per a senyals de trànsit, fixada i amb el desmuntatge inclòs	16
HBB20005	U	Senyal manual per senyalista	4
HBBAA005	U	Senyal de prohibició, normalitzada amb pictograma negre sobre fons blanc, de forma circular amb cantells i banda transversal descendent d'esquerra a dreta a 45°, en color vermell, d 29 cm, amb cartell explicatiu rectangular, per ésser vista fins a 12 m, fixada i amb el desmuntatge inclòs	1 /2 /4 /6 /9 /10 /13 /16 /17
HBBAB115	U	Senyal d'obligació, normalitzada amb pictograma blanc sobre fons blau, de forma circular amb cantells en color blanc, d 29 cm, amb cartell explicatiu rectangular, per ésser vista fins 12 m, fixada i amb el desmuntatge inclòs	1 /2 /4 /6 /9 /10 /13 /16 /17
HBBAE001	U	Rètol de maniobra en quadre o pupitre de control elèctric col.locat adherit (MIE-RAT.10)	16
HBBAF004	U	Senyal d'avertència, normalitzada amb pictograma negre sobre fons groc, de forma triangular amb cantells negres, costat major 41 cm, amb cartell explicatiu rectangular, per ésser vista fins 12 m de distància, fixada i amb el desmuntatge inclòs	1 /2 /4 /6 /9 /10 /13 /16 /17
HBC19081	M	Cinta d'abalisament, amb un suport cada 5 m i amb el desmuntatge inclòs	1 /2 /6 /9

MESURES PREVENTIVES

Codi	Descripció	Riscos
I0000002	Planificar els treballs per a mantenir el màxim de temps possible les proteccions	1
I0000003	Itineraris preestablerts i balissats per al personal	1
I0000004	Revisió i manteniment periòdic de SPC	1
I0000005	Integrar la seguretat al disseny arquitectònic	1
I0000006	Disseny i estudi de les mesures preventives en fase de projecte	1
I0000007	Adoptar les mesures preventives necessàries per al manteniment correcte posterior	1
I0000011	Incorporar al projecte mesures de protecció per al muntatge i manteniment de la instal.lació	1
I0000012	Assegurar les escales de mà	1
I0000013	Ordre i neteja	2 /6 /17
I0000014	Preparació i manteniment de les superfícies de treball	2 /6
I0000015	Organització de les zones de pas i emmagatzematge	2 /6
I0000025	Planificació d'àrees i llocs de treball	4
I0000027	Elecció dels mitjans auxiliars de manteniment	4
I0000028	Impedir l'accés de personal dins del radi d'acció de càrregues suspeses	4
I0000029	No balancejar les càrregues suspeses	4
I0000031	Per a la manipulació de materials voluminosos i/o pesats, sol·licitar un procediment de treball específic	4
I0000033	Solicitar habilitació professional del personal encarregat del manteniment de l'obra	4
I0000039	Planificació de compra i programa de manteniment d'eines	9
I0000040	Formació de l'operari en l'ús i manteniment d'eines	9
I0000042	Evitar processos de manipulació de materials a obra	9
I0000045	Formació	10 /13
I0000046	Evitar processos d'ajust en obra	10
I0000055	Elecció dels equips de manteniment	13
I0000056	Paletització i eines ergonòmiques	13
I0000058	Adaptar la feina a les característiques individuals de la persona que la realitza	13
I0000068	Elecció i manteniment de les eines elèctriques	16
I0000069	Formació i habilitació específica per a cada eina	16
I0000070	Compliment del REBT pel que fa a equips de protecció	16
I0000071	Revisió de la posta a terra	16
I0000072	Realitzar els treballs sobre superfícies seques	16

ESTUDI DE SEGURETAT I SALUT		
CONSTRUCCIÓ DE 29 HABITATGES DOTACIONALS I UN APARCAMENT EN SUPERFÍCIE A L'AVINGUDA FRANCESC MACIÀ, 25-27, SANT SADURNÍ D'ANOIA. (ALT PENEDES).		

I0000073	Disposar de quadres elèctrics secundaris	16
I0000078	Evitar processos de divisió de material en sec	17
I0000079	Realitzar els treballs al aire lliure, sempre a sotavent	17
I0000082	Aïllament del procés	17
I0000085	Ventilació de les zones de treball	17

12 INSTAL·LACIONS D'EVACUACIÓ

12.1 ELEMENTS COL·LOCATS SUPERFICIALMENT (CAIXES SIFÒNIQUES, DESGUASSOS BUNERES, ETC..)

XARXA HORIZONTAL D'EVACUACIÓ ENTERRADA SUPERFICIALMENT, COMPOSADA D'ARQUETES, ARQUETES SIFÒNIQUES I DESGUÀS, EN MATERIAL PREFABRICAT

Avaluació de riscos

Id	Risc	P	G	A
1	CAIGUDA DE PERSONES A DIFERENT NIVELL Situació: CAIGUDES EN RASES OBERTES	2	1	2
2	CAIGUDA DE PERSONES AL MATEIX NIVELL Situació: TERRENY IRREGULAR MATERIAL MAL APLEGAT	2	1	2
3	CAIGUDA D'OBJECTES PER DESPLOM, ESFONDAMENT O ENSORRAMENT Situació: ENSORRAMENT DE TERRES	1	3	3
6	TREPITJADES SOBRE OBJECTES Situació: SOBRE MATERIAL	2	1	2
9	COPS AMB OBJECTES O EINES (TALLS) Situació: COPS AMB MATERIALS TALLS EN LA MANIPULACIÓ	2	2	3
10	PROJECCIÓ DE FRAGMENTS O PARTÍCULES Situació: A LA MANIPULACIÓ DELS MATERIALS AL REJUNTAR I REBLIR DE MATERIAL	1	2	2
11	ATRAPAMENT PER O ENTRE OBJECTES Situació: PER MATERIALS PESATS COM PERICONS MANIPULACIÓ FORMIGONERA	2	2	3
13	SOBREESFORÇOS Situació: MANIPULACIÓ MANUAL	2	2	3
14	EXPOSICIÓ A CONDICIONS AMBIENTALS EXTREMES Situació: TREBALL A L'EXTERIOR	2	2	3
15	CONTACTES TÈRMICS Situació: MANIPULACIÓ DE BUFADOR	1	2	2
17	INHALACIÓ O INGESTIÓ DE SUBSTÀNCIES NOCIVES Situació: POLS D'EXCAVACIÓ DISSOLVENTS DE COLES GASSOS I SUBSTÀNCIES TOXIQUES EN CLAVEGUERONS EXISTENTS	1	2	2
18	CONTACTES AMB SUBSTÀNCIES CAUSTIQUES I/O CORROSIVES Situació: COLES I RESINES CIMENT	1	2	2
24	ACCIDENTS CAUSATS PER ÉSSERS VIUS Situació: EN CONNEXIONS AMB CLAVEGUERONS EXISTENTS	1	2	2
25	ATROPELLAMENTS O COPS AMB VEHICLES Situació:	2	3	4

P: Probabilitat (1,2,3) / G: Gravetat (1,2,3) / A: Avaluació (1,2,3,4,5)

EQUIPS PROTECCIÓ INDIVIDUAL

Codi	UA	Descripció	Riscos
H141111	U	Casc de seguretat per a ús normal, contra cops, de polietilè, amb un pes màxim de 400 g (UNE EN 812:98)	1 / 2 / 3 / 6 / 9 / 10 / 11 / 14 / 15 / 24 / 25
H141112	U	Casc de seguretat, per a ús normal, contra cops, de polietilè, amb un pes màxim de 400 g, dotat d'il·luminació autònoma (UNE EN 812:98)	14
H141211D	U	Casc de seguretat per a senyalista, de polietilè, amb un pes màxim de 400 g, de material fotoluminiscent (UNE EN 812:98)	25
H1414119	U	Casc de seguretat, de polietilè, amb un pes màxim de 400 g, amb pantalla facial amb visor de malla de reixeta metàl·lica per protecció de riscos mecànics, acoblada amb arnès abatible (UNE EN 812:98 i UNE EN 1731:97+a1:98)	10 / 18
H1421110	U	Ulleres de seguretat antiimpactes estandard, amb montura universal, amb visor transparent i tractament contra l'entelament (UNE EN 167:96 i UNE EN 168:96)	10 / 14
H1432012	U	Protector auditiu d'auricular, acoblat al cap amb arnès i orelles antisoroll, (UNE	14

ESTUDI DE SEGURETAT I SALUT

CONSTRUCCIÓ DE 29 HABITATGES DOTACIONALS I UN APARCAMENT EN SUPERFÍCIE A L'AVINGUDA FRANCESC MACIÀ, 25-27, SANT SADURNÍ D'ANOIA. (ALT PENEDES).

EN 352-1:94 i UNE EN 458:94)			
H1445003	U	Mascareta de protecció respiratòria (UNE 81 282-91+1m:92)	17
H1446004	U	Mascareta de protecció filtrant contra partícules (UNE EN 149:92)	17
H1447005	U	Màscara de protecció respiratòria (UNE EN 136:98)	17
H144D205	U	Filtre contra partícules identificat amb banda de color blanc (EN 143:90//UNE 81 284-92) (UNE EN 12083:98)	17
H144E406	U	Filtre mixte contra gasos i partícules (EN 141:90//UNE 81 285-92) (UNE EN 12083:98)	17
H1457520	U	Parella de guants aïllants del fred i absorbents de les vibracions de PVC, sobre suport d'escuma de poliuretà, folrats interiorment amb teixit hidròfug amb maniguets fins a mig braç (UNE EN 511:96 i UNE EN 420:95)	14
H1459630	U	Parella de guants per a soldador de protecció contra riscos tèrmics, amb palmell de pell, folre interior de cotó i màniga llarga de serratge folrada de dril fort (UNE 407:95 i UNE EN 420:95)	15
H145C002	U	Parella de guants de protecció contra riscos mecànics comuns de construcció nivell 3 (UNE EN 420:94//UNE EN 388:95 i UNE EN 420:95)	1 / 2 / 3 / 9 / 10 / 11 / 24 / 25
H145D002	U	Parella de guants de protecció contra riscos mecànics molt agressius nivell 5 (UNE EN 388:95 i UNE EN 420:95)	11
H145E003	U	Parella de guants de protecció contra agents químics i microorganismes (UNE EN 374-1-2-3:95 i UNE EN 420:95)	18
H145F004	U	Parella de guants d'alta visibilitat pigmentats en color fosforescent per a estibadors de càrregues amb grua i/o senyalistes (EN 471 i EN 420:94// UNE 471:95+erratum:96 i UNE EN 420:95)	11 / 25
H1461110	U	Parella de botes d'aigua de PVC de canya alta, sense plantilla metàl·lica, amb sola antilliscant i folrades de niló rentable (UNE EN 344:93+erratum:94+erratum:95+a1:97, UNE EN 344-2:96, UNE EN 345:93+a1:97, UNE EN 345-2:96, UNE EN 346:93+a1:97, UNE EN 346-2:96, UNE EN 347:97+a1:97 i UNE EN 347-96)	14 / 24
H1465275	U	Parella de botes baixes de seguretat industrial per a treballs de construcció en general, sense plantilla metàl·lica, resistents a la humitat, pell rectificada amb envoltant del turmell i empenya encoixinats, puntera metàl·lica, sola antilliscant i falca amortidora d'impactes al taló (UNE EN 344:93+erratum:94+erratum:95+a1:97, UNE EN 344-2:96, UNE EN 345:93+a1:97, UNE EN 345-2:96, UNE EN 346:93+a1:97, UNE EN 346-2:96, UNE EN 347:97+a1:97 i UNE EN 347-96)	1 / 2 / 3 / 6 / 9 / 10 / 11 / 14 / 15 / 18 / 24 / 25
H147D405	U	Sistema anticaiguda compost per un arnès anticaiguda (marcat en 361) amb tirants, bandes secundàries, bandes subglúties, bandes de cuixa, recolzament dorsal per a subjecció, elements d'ajust, element dorsal per subjecció, elements d'ajust, element dorsal d'enganxament d'arnès anticaiguda i sivella, incorporat a un subsistema anticaiguda de tipus lliscant sobre línia d'ancoratge flexible de llargària 10 m (marcat en 353-2) (UNE EN 361:93, UNE EN 362:93, UNE EN 364:93+erratum 94, UNE EN 365:93 i UNE EN 353-2:93)	1
H147N000	U	Faixa de protecció dorsolumbar	13
H1481242	U	Granota de treball, color beige per a construcció, de polièster i cotó (65%-35%), trama 240, amb butxaques interiors (EN 340:93, ENV 343 i ISO 3758:91//UNE EN 340:94)	1 / 2 / 3 / 6 / 9 / 10 / 11 / 14 / 15 / 18 / 24 / 25
H1482222	U	Camisa de treball, color beige per a construcció, de polièster i cotó (65%-35%), trama 240, amb butxaques interiors (EN 340:93, ENV 343 i ISO 3758:91//UNE EN 340:94)	14
H1485800	U	Armilla, per a senyalista, amb tires reflectores a la cintura, al pit i a l'esquena (UNE EN 471:95+erratum:96)	11 / 25
H1486241	U	Cassaca 3/4, tipus enginyer, de polièster embuatada amb material aïllant amb butxaques exteriors	14
H1486242	U	Cassaca 3/4 tipus enginyer de polièster embuatada amb material aïllant amb butxaques exteriors, per a senyalista de protecció per treballs a la intempèrie, amb tires reflectants a la cintura, al pit, a l'esquena i als tirants (UNE EN 340:94, UNE EN 471:95+erratum:96)	25
H1487350	U	Vestit impermeable per treballs d'edificació amb jaqueta, caputxa i pantalons per a edificació, de PVC soldat de 0,3 mm de gruix (UNE EN 340:94)	14

MITJANS AUXILIARS D'UTILITAT PREVENTIVA

Codi	UA	Descripció	Riscos
HX11X016	U	Formigonera portàtil amb protectors i resguards integrats	11
HX11X021	U	Passadís de protecció prefabricat metàl·lic, amb sistema de seguretat integrat, de llargària 2,5 m, d'amplària 1,10 m, amb paviment de religa i rampes d'accés articulades, baranes metàl·liques reglamentàries, muntants de 2 m d'alçària, sostre de xapa d'acer de 3 mm de gruix	2
HX11X022	U	Passadís de protecció prefabricat metàl·lic, amb sistema de seguretat integrat, de	1

ESTUDI DE SEGURETAT I SALUT

CONSTRUCCIÓ DE 29 HABITATGES DOTACIONALS I UN APARCAMENT EN SUPERFÍCIE A L'AVINGUDA FRANCESC MACIÀ, 25-27, SANT SADURNÍ D'ANOIA. (ALT PENEDES).

		llargària 2,5 m, d'amplària 1,10 m, amb paviment de religa i rampes d'accés articulades, baranes metàl·liques reglamentàries	
HX11X028	U	Grua mòbil d'accionament manual	13
HX11X035	U	Estrebat de rases de serveis amb malla tèxtil de poliamida d'alta tenacitat i apuntament amb accionament hidràulic des de l'exterior de la rasa	3
HX11X036	U	Estrebat de rases amb escuts i apuntament interior amb estampadors interiors hidràulics o roscats	3
HX11X037	U	Sitja-barrejadora per la confecció de morter	18
HX11X039	U	Carretó manual porta palets	13
HX11X041	U	Ancoratge amb disseny específic per la manipulació de prefabricats	11
HX11X045	U	Estrebat amb tensor en pou circular	3
HX11X046	U	Estrebat amb tensor en pou rectangular	3
HX11X047	U	Apuntament amb panells sobre talús inestable	3
HX11X050	U	Enllumenat provisional de l'obra amb un nivell lumínic mínim de 250 lux	1 / 2 / 6 / 9 / 14
HX11X058	U	Senyal acústica de marxa enrera	25
HX11X059	M2	Lona de polietilè amb malla de reforç per recobriment de càrrega de caixa de camió	3 / 17
HX11X060	M	Cable d'acer de guiat de material suspès	3 / 11
HX11X063	U	Encenedor de gúspira amb mànec	15
HX11X064	U	Cinturó portaeines	9
HX11X066	U	Biga rígida de repartiment de càrregues suspeses	3 / 11
HX11X067	U	Ganxo de grua amb dispositiu de tancament	11
HX11X068	U	Suport per a bufador en repòs d'equip de tall oxiacetilènic	15
HX11X073	U	Detector de gasos fixe amb el desmuntatge inclòs	17
HX11X074	U	Detector de gasos portàtil	17
HX11X076	U	Anemòmetre fixe i amb el desmuntatge inclòs	14
HX11X078	U	Luxòmetre portàtil	2 / 6 / 9 / 14
HX11X080	U	Termòmetre/ baròmetre	14
HX11X081	M	Tanca d'alçària 2 m, de planxa nervada d'acer galvanitzat, pals de tub d'acer galvanitzat col·locats cada 3 m sobre daus de formigó i amb el desmuntatge inclòs	25
HX11X082	U	Porta de planxa nervada d'acer galvanitzat, d'amplària 1 m i d'alçària 2 m, amb bastiment de tub d'acer galvanitzat, per a tanca de planxa metàl·lica i amb el desmuntatge inclòs	25
HX11X083	U	Porta de planxa nervada d'acer galvanitzat, d'amplària 5 m i d'alçària 2 m, amb bastiment de tub d'acer galvanitzat, per a tanca de planxa metàl·lica i amb el desmuntatge inclòs	25

SISTEMES DE PROTECCIÓ COL·LECTIVA

Codi	UA	Descripció	Riscos
H1511212	M2	Protecció de talús, amb malla metàl·lica galvanitzada de triple torsió, pas de malla 80 mm de d 2,4 mm, amb làmina de polietilè d'alta densitat, ancorada amb barres d'acer corrugat de d 20 mm i subjectada amb cables d'acer galvanitzat	3
H1522111	M	Barana de protecció en el perímetre de la coronació d'excavacions, d'alçària 1 m, amb travesser superior, travesser intermedi i muntants de tub metàl·lic de 2.3'', sòcol de post de fusta, ancorada en el terreny amb daus de formigó i amb el desmuntatge inclòs	1
H1529013	M	Pantalla de protecció contra desprendiments de la capa superficial del mantell vegetal, per mitja vessant, d'alçària 2 m, amb xarxa de seguretat normalitzada (UNE 81-650-80) sobre posts de perfils IPN 140 encastats en el terra i subjectada amb cables d'acer de 3 mm de d i amb el desmuntatge inclòs	3
H152R013	U	Estacada de protecció contra desprendiments del terreny, per mitja vessant, d'alçària 3 m, amb malla galvanitzada de triple torsió i malla electrosoldada sobre posts de perfils IPN 140 encastats en el terra i subjectada amb cables d'acer de 10 mm de d i amb el desmuntatge inclòs	3
H152V017	M3	Barrera de seguretat contra desprendiments en coronacions de rases i excavacions amb terres deixades a la vora i amb el desmuntatge inclòs	3
H153A9F1	U	Topall per a descàrrega de camions en excavacions, de 4 m d'amplària amb tauló de fusta i perfils IPN 100 clavats al terreny i amb el desmuntatge inclòs	25
H1542013	U	Sistema de protecció solar de la zona de treball de 4x8 m i 3 m d'alçària a base de suports metàl·lics ancorats al terra, corda de fibra vegetal tensada i vela de polietilè perforada amb traus perimetrals nuada a les cordes amb el desmuntatge inclòs	14
H1549002	M	Pantalla de protecció per treballs exposats al vent, d'alçària 2,5 m de planxa nervada d'acer galvanitzat, tornapunts de perfils d'acer cada 1,5 m ancorats amb formigó i amb el desmuntatge inclòs	14
H154M029	U	Mampara plegable de protecció contra projecció de partícules de taulell de fusta amb acabat estratificat, d'alçària 2 m i amplària 3 m i amb el desmuntatge inclòs	10
H15A2015	U	Llumenera de senyalització de maquinària en moviment de color ambre	25
HBA31011	M2	Pintat sobre paviment de faixes superficials, amb pintura reflectora, amb màquina	11 / 25

ESTUDI DE SEGURETAT I SALUT

CONSTRUCCIÓ DE 29 HABITATGES DOTACIONALS I UN APARCAMENT EN SUPERFÍCIE A L'AVINGUDA FRANCESC MACIÀ, 25-27, SANT SADURNÍ D'ANOIA. (ALT PENEDES).

		d'accionament manual	
HBB11111	U	Placa amb pintura reflectora triangular de 70 cm de costat, per a senyals de trànsit, fixada i amb el desmuntatge inclòs	3 / 6 / 11
HBB20005	U	Senyal manual per senyalista	11 / 25
HBBAA005	U	Senyal de prohibició, normalitzada amb pictograma negre sobre fons blanc, de forma circular amb cantells i banda transversal descendent d'esquerra a dreta a 45°, en color vermell, d 29 cm, amb cartell explicatiu rectangular, per ésser vista fins a 12 m, fixada i amb el desmuntatge inclòs	1 / 2 / 3 / 6 / 9 / 10 / 11 / 13 / 14 / 15 / 17 / 18 / 24 / 25
HBBAB115	U	Senyal d'obligació, normalitzada amb pictograma blanc sobre fons blau, de forma circular amb cantells en color blanc, d 29 cm, amb cartell explicatiu rectangular, per ésser vista fins 12 m, fixada i amb el desmuntatge inclòs	1 / 2 / 3 / 6 / 9 / 10 / 11 / 13 / 14 / 15 / 17 / 18 / 24 / 25
HBBAF004	U	Senyal d'avertència, normalitzada amb pictograma negre sobre fons groc, de forma triangular amb cantells negres, costat major 41 cm, amb cartell explicatiu rectangular, per ésser vista fins 12 m de distància, fixada i amb el desmuntatge inclòs	1 / 2 / 3 / 6 / 9 / 10 / 11 / 13 / 14 / 15 / 17 / 18 / 24 / 25
HBC12300	U	Con de plàstic reflector de 50 cm d'alçària	25
HBC19081	M	Cinta d'abalisament, amb un suport cada 5 m i amb el desmuntatge inclòs	1 / 9 / 11
HBC1D081	M	Garlanda reflectora, amb un suport cada 5 m i amb el desmuntatge inclòs	25
HBC1E001	U	Cadena de delimitació de zona de perill amb baules lleugers, de colors vermell i blanc alternats, amb un suport cada 5 m i amb el desmuntatge inclòs	1
HBC1KJ00	M	Tanca mòbil metàl·lica de 2.5 m de llargària i 1 m d'alçària amb el desmuntatge inclòs	1

MESURES PREVENTIVES

Codi	Descripció	Riscos
I0000003	Itineraris preestablerts i balissats per al personal	1
I0000004	Revisió i manteniment periòdic de SPC	1
I0000006	Disseny i estudi de les mesures preventives en fase de projecte	1
I0000011	Incorporar al projecte mesures de protecció per al muntatge i manteniment de la instal·lació	1
I0000013	Ordre i neteja	2 / 6 / 17
I0000014	Preparació i manteniment de les superfícies de treball	2 / 6
I0000015	Organització de les zones de pas i emmagatzematge	2 / 6
I0000023	Solicitar dades de les característiques físiques de les terres	3
I0000024	Execució de treballs a l'interior de rases per equips	3
I0000038	Substituir lo manual per lo mecànic	9
I0000039	Planificació de compra i programa de manteniment d'eines	9 / 11
I0000040	Formació de l'operari en l'ús i manteniment d'eines	9
I0000042	Evitar processos de manipulació de materials a obra	9
I0000044	Evitar processos de tallat de materials a l'obra	10
I0000045	Formació	10 / 13 / 18
I0000046	Evitar processos d'ajust en obra	10
I0000047	Planificació i procediments per a la càrrega i descàrrega de materials	11
I0000050	No treballar ni estar al radi d'acció de les càrregues suspeses	11
I0000055	Elecció dels equips de manteniment	13
I0000058	Adaptar la feina a les característiques individuals de la persona que la realitza	13
I0000059	Elecció dels materials alternatius poc pessats i més manegables	13
I0000060	Suspensió de les feines en condicions extremes	14
I0000061	Rotació dels llocs de treball	14 / 17
I0000062	Planificar els treballs per a realitzar-los en zones protegides	14
I0000066	Utilitzar peces especials d'unió de PVC per tal d'evitar de dilatar les peces amb calor	15
I0000080	Elecció dels materials al disseny del projecte	17
I0000086	Substituir els materials amb substàncies nocives	17 / 18
I0000101	Actuacions prèvies de desparasitació i desratització	24
I0000102	Procediment previ de treball	24
I0000103	Planificació de les àrees de treball	25
I0000104	Accessos i circulació independents per a personal i maquinària	25
I0000105	Anivellar la maquinària per a la realització de l'activitat	25
I0000106	El personal no ha de descansar al costat de màquines aturades	25
I0000107	Limitació de la velocitat dels vehicles	25

12.2 CONDUCTES VERTICALS O PENJATS (BAIXANTS I COL·LECTORS SUSPESOS, FUMS)

XARXA DE DESGUÀS VERTICAL I PENJADA, I EVACUACIÓ DE FUMS EN MATERIAL PREFABRICAT

Avaluació de riscos

Id	Risc	P	G	A
----	------	---	---	---

ESTUDI DE SEGURETAT I SALUT

CONSTRUCCIÓ DE 29 HABITATGES DOTACIONALS I UN APARCAMENT EN SUPERFÍCIE A L'AVINGUDA FRANCESC MACIÀ, 25-27, SANT SADURNÍ D'ANOIA. (ALT PENEDES).

1	CAIGUDA DE PERSONES A DIFERENT NIVELL Situació: TREBALLS EN ALÇADA DES DE BASTIDES DE BORRIQUETES	2	3	4
2	CAIGUDA DE PERSONES AL MATEIX NIVELL Situació: EN ITINERARIS A OBRA	2	1	2
4	CAIGUDA D'OBJECTES PER MANIPULACIÓ O DE MATERIALS TRANSPORTATS Situació: MANIPULACIÓ I MANTENIMENT DE EINES	2	3	4
6	TREPITJADES SOBRE OBJECTES Situació: ITINERARIS A OBRA	2	1	2
9	COPS AMB OBJECTES O EINES (TALLS) Situació: MANIPULACIÓ MATERIALS PROCÈS DE ANCORATGES	2	1	2
10	PROJECCIÓ DE FRAGMENTS O PARTÍCULES Situació: MANIPULACIÓ MATERIALS PROCÈS DE ANCORATGES TALL MATERIAL CERAMICO	1	2	2
13	SOBRESFORÇOS Situació: MANIPULACIÓ MANUAL	2	2	3
14	EXPOSICIÓ A CONDICIONS AMBIENTALS EXTREMES Situació: TREBALLS A L'EXTERIOR	2	2	3
15	CONTACTES TÈRMICS Situació: BUFADOR	1	2	2
16	EXPOSICIÓ A CONTACTES ELÈCTRICS Situació: CONTACTES DIRECTES I INDIRECTES	1	3	3
17	INHALACIÓ O INGESTIÓ DE SUBSTÀNCIES NOCIVES Situació: POLS COLES TALL DE MATERIAL	1	2	2
18	CONTACTES AMB SUBSTÀNCIES CAUSTIQUES I/O CORROSIVES Situació: COLES CIMENT	1	2	2
24	ACCIDENTS CAUSATS PER ÉSSERS VIUS Situació: CONNEXIONS A CLAVEGUERONS EXISTENTS	1	2	2

P: Probabilitat (1,2,3) / G: Gravetat (1,2,3) / A: Avaluació (1,2,3,4,5)

EQUIPS PROTECCIÓ INDIVIDUAL

Codi	UA	Descripció	Riscos
H1411111	U	Casc de seguretat per a ús normal, contra cops, de polietilè, amb un pes màxim de 400 g (UNE EN 812:98)	1 / 2 / 4 / 6 / 9 / 10 / 14 / 15 / 16 / 24
H1411112	U	Casc de seguretat, per a ús normal, contra cops, de polietilè, amb un pes màxim de 400 g, dotat d'il·luminació autònoma (UNE EN 812:98)	14
H1414119	U	Casc de seguretat, de polietilè, amb un pes màxim de 400 g, amb pantalla facial amb visor de malla de reixeta metàl·lica per protecció de riscos mecànics, acoblada amb arnés abatible (UNE EN 812:98 i UNE EN 1731:97+a1:98)	10 / 18
H1421110	U	Ulleres de seguretat antiimpactes estandard, amb montura universal, amb visor transparent i tractament contra l'entelament (UNE EN 167:96 i UNE EN 168:96)	10 / 14
H1431101	U	Protector auditiu tipus tap (UNE EN 352-2:94 i UNE EN 458:94)	14
H1445003	U	Mascareta de protecció respiratòria (UNE 81 282-91+1m:92)	17
H1446004	U	Mascareta de protecció filtrant contra partícules (UNE EN 149:92)	17
H1447005	U	Màscara de protecció respiratòria (UNE EN 136:98)	17
H144D205	U	Filtre contra partícules identificat amb banda de color blanc (EN 143:90//UNE 81 284-92) (UNE EN 12083:98)	17
H144E406	U	Filtre mixte contra gasos i partícules (EN 141:90//UNE 81 285-92) (UNE EN 12083:98)	17
H1457520	U	Parella de guants aïllants del fred i absorbents de les vibracions de PVC, sobre suport d'escuma de poliuretà, folrats interiorment amb teixit hidròfug amb maniguets fins a mig braç (UNE EN 511:96 i UNE EN 420:95)	14
H1459630	U	Parella de guants per a soldador de protecció contra riscos tèrmics, amb palmell de pell, folre interior de cotó i màniga llarga de serratge folrada de dril fort (UNE 407:95 i UNE EN 420:95)	15
H145C002	U	Parella de guants de protecció contra riscos mecànics comuns de construcció nivell 3 (UNE EN 420:94//UNE EN 388:95 i UNE EN 420:95)	1 / 2 / 4 / 6 / 9 / 10 / 24
H145E003	U	Parella de guants de protecció contra agents químics i microorganismes (UNE EN 374-1-2-3:95 i UNE EN 420:95)	18
H145F004	U	Parella de guants d'alta visibilitat pigmentats en color fosforescent per a estibadors de càrregues amb grua i/o senyalistes (EN 471 i EN 420:94// UNE 471:95+erratum:96 i UNE EN 420:95)	4

ESTUDI DE SEGURETAT I SALUT

CONSTRUCCIÓ DE 29 HABITATGES DOTACIONALS I UN APARCAMENT EN SUPERFÍCIE A L'AVINGUDA FRANCESC MACIÀ, 25-27, SANT SADURNÍ D'ANOIA. (ALT PENEDES).

H145K153	U	Parella de guants de material aïllant per treballs elèctrics. Classe 00. Logotip color beige, tensió màxima 500 v (UNE EN 420:95)	16
H1461110	U	Parella de botes d'aigua de PVC de canya alta, sense plantilla metàl·lica, amb sola antilliscant i folrades de niló rentable (UNE EN 344:93+erratum:94+erratum:95+a1:97, UNE EN 344-2:96, UNE EN 345:93+a1:97, UNE EN 345-2:96, UNE EN 346:93+a1:97, UNE EN 346-2:96, UNE EN 347:97+a1:97 i UNE EN 347-96)	14 /24
H1463253	U	Parella de botes dielèctriques resistents a la humitat, de pell rectificada, amb envoltant del turmell encoixinat, sola antilliscant i antiestàtica, falca amortidora per al taló, llengüeta de manxa, de despeniment ràpid, sense ferramenta metàl·lica, amb puntera reforçada, homologades segons DIN 4843	16
H1465275	U	Parella de botes baixes de seguretat industrial per a treballs de construcció en general, sense plantilla metàl·lica, resistents a la humitat, pell rectificada amb envoltant del turmell i empenya encoixinats, puntera metàl·lica, sola antilliscant i falca amortidora d'impactes al taló (UNE EN 344:93+erratum:94+erratum:95+a1:97, UNE EN 344-2:96, UNE EN 345:93+a1:97, UNE EN 345-2:96, UNE EN 346:93+a1:97, UNE EN 346-2:96, UNE EN 347:97+a1:97 i UNE EN 347-96)	1 /2 /4 /6 /9 /10 /14 /15 /18 /24
H147D405	U	Sistema anticaiguda compost per un arnès anticaiguda (marcat en 361) amb tirants, bandes secundàries, bandes subglúties, bandes de cuixa, recolzament dorsal per a subjecció, elements d'ajust, element dorsal per subjecció, elements d'ajust, element dorsal d'enganxament d'arnès anticaiguda i sivella, incorporat a un subsistema anticaiguda de tipus lliscant sobre línia d'ancoratge flexible de llargària 10 m (marcat en 353-2) (UNE EN 361:93, UNE EN 362:93, UNE EN 364:93+erratum 94, UNE EN 365:93 i UNE EN 353-2:93)	1
H147N000	U	Faixa de protecció dorsolumbar	13
H1481242	U	Granota de treball, color beige per a construcció, de polièster i cotó (65%-35%), trama 240, amb butxaques interiors (EN 340:93, ENV 343 i ISO 3758:91//UNE EN 340:94)	1 /2 /4 /6 /9 /10 /14 /15 /16 /18 /24
H1482222	U	Camisa de treball, color beige per a construcció, de polièster i cotó (65%-35%), trama 240, amb butxaques interiors (EN 340:93, ENV 343 i ISO 3758:91//UNE EN 340:94)	14
H1485800	U	Armilla, per a senyalista, amb tires reflectores a la cintura, al pit i a l'esquena (UNE EN 471:95+erratum:96)	4
H1486241	U	Cassaca 3/4, tipus enginyer, de polièster embuatada amb material aïllant amb butxaques exteriors	14
H1487350	U	Vestit impermeable per treballs d'edificació amb jaqueta, caputxa i pantalons per a edificació, de PVC soldat de 0,3 mm de gruix (UNE EN 340:94)	14

MITJANS AUXILIARS D'UTILITAT PREVENTIVA

Codi	UA	Descripció	Riscos
HX11X003	U	Bastida modular d'estructura tubular com a protecció integrada per a la realització d'estructura, tancaments, cobertes i treballs en alçària en previsió de caigudes en alçària durant la realització de la totalitat dels treballs, amb sistema de seguretat integrat amb tots els requisits reglamentaris	1
HX11X004	U	Barana definitiva, prevista en projecte, per protecció de caigudes a diferent nivell entre muntants d'escala i/o d'alçària pel forat interior	1
HX11X005	U	Escala modular d'estructura porticada per accedir a cotes de diferent nivell, superiors a 7 m amb sistema de seguretat integrada	1
HX11X007	U	Plataforma telescòpica articulada, mòbil, autopropulsada amb sistema de seguretat integrat	1
HX11X008	U	Plataforma motoritzada sobre màstil amb sistema de seguretat integrat	1
HX11X010	U	Bastida de cavallets amb sistema de seguretat integrat	1
HX11X014	U	Eina elèctrica amb sistema de doble aïllament integrat	16
HX11X015	U	Premarc metàl·lic amb sistema de seguretat integrat contra caigudes a diferent nivell	1
HX11X019	M	Marquesina de protecció en voladiu en bastida tubular amb sistema de seguretat integrat, normalitzada i incorporada (UNE 76-502-90) (HD-1000)	4
HX11X021	U	Passadís de protecció prefabricat metàl·lic, amb sistema de seguretat integrat, de llargària 2,5 m, d'amplària 1,10 m, amb paviment de religa i rampes d'accés articulades, baranes metàl·liques reglamentàries, muntants de 2 m d'alçària, sostre de xapa d'acer de 3 mm de gruix	4
HX11X023	U	Protector de mans per a cisellar	9
HX11X024	U	Connexió elèctrica de seguretat tipus petaca	16
HX11X025	U	Serra de trepar amb aigua amb sistema de seguretat integrat	10 /17
HX11X026	U	Plataforma elevadora manual per a subministrament de material a nivell de bastida de cavallets	13
HX11X029	U	Carretó ergonòmic per servei de materials al nivell del treball, regulable en alçària	13

ESTUDI DE SEGURETAT I SALUT

CONSTRUCCIÓ DE 29 HABITATGES DOTACIONALS I UN APARCAMENT EN SUPERFÍCIE A L'AVINGUDA FRANCESC MACIÀ, 25-27, SANT SADURNÍ D'ANOIA. (ALT PENEDES).

HX11X032	U	Suport de repòs per al disc radial portàtil	9 /13
HX11X037	U	Sitja-barrejadora per la confecció de morter	18
HX11X039	U	Carretó manual porta palets	4 /13
HX11X041	U	Ancoratge amb disseny específic per la manipulació de prefabricats	4
HX11X048	U	Connexió i cablejat provisional de la instal·lació elèctrica de l'obra amb sistema de protecció integrat	16
HX11X049	U	Quadre elèctric secundari provisional d'obra amb sistema de protecció integrat	16
HX11X050	U	Enllumenat provisional de l'obra amb un nivell lumínic mínim de 250 lux	2 /6 /9 /14
HX11X053	U	Plataforma metàl·lica en voladiu, per descàrrega de materials en façanes, amb trapa practicable per al pas del cable de la grua, amb sistema de seguretat integrat	4
HX11X054	U	Instal·lació de posta a terra amb conductor de coure i electròde connectat a terra en rails de grua torre, masses metàl·liques, quadres elèctrics, conductors de protecció	16
HX11X055	U	Interruptor diferencial de sensibilitat mitjana (300 mA), i 40 A d'intensitat nominal	16
HX11X057	M2	Protecció horitzontal de forats en sostres de 5 m de d com a màxim, amb malla electrosoldada de barres corrugades d'acer, elaborada a l'obra de 10 x 10 cm i de 3 - 3 mm de d embeguda en el formigó, i amb el desmuntatge inclòs	1
HX11X060	M	Cable d'acer de guiat de material suspès	4
HX11X063	U	Encenedor de gúspira amb mànec	15
HX11X064	U	Cinturó portaeines	9
HX11X066	U	Biga rígida de repartiment de càrregues suspeses	4
HX11X067	U	Ganxo de grua amb dispositiu de tancament	4
HX11X068	U	Suport per a bufador en repòs d'equip de tall oxiacetilènic	15
HX11X073	U	Detector de gasos fixe amb el desmuntatge inclòs	17
HX11X074	U	Detector de gasos portàtil	17
HX11X075	U	Equip comprovador portàtil complet d'instal·lacions de baixa tensió	16
HX11X076	U	Anemòmetre fixe i amb el desmuntatge inclòs	14
HX11X078	U	Luxòmetre portàtil	2 /6 /9 /14
HX11X080	U	Termòmetre/ baròmetre	14
HX11X088	M	Baixant de runes de tub de PVC, de 40 cm de d, amb boques de descàrrega, brides i acoblament, col·locat i amb el desmuntatge inclòs	4 /6
HX11X089	U	Transformador de seguretat de 24 v, col·locat i amb el desmuntatge inclòs	16

SISTEMES DE PROTECCIÓ COL·LECTIVA

Codi	UA	Descripció	Riscos
H1512013	M2	Protecció col·lectiva vertical dels laterals dels forats de les escales en tota l'alçada amb xarxa-teló normalitzada (UNE 81-650-80), ancoratges de fleix perforat i clau d'impulsió a pistola, nuada amb corda perimetral de poliamida d'alta tenacitat i corda de cosit de 6 mm de d i amb el desmuntatge inclòs	1
H151A1K1	M2	Protecció col·lectiva horitzontal de forats, a partir de 5 m de d, amb xarxa per a proteccions superficials contra caigudes de fil trenat de poliamida no regenerada, de tenacitat alta de 4 mm de d, 80x80 mm de pas de malla, corda perimetral de poliamida de 12 mm de d nuada a la xarxa, fixada a cercol perimetral amb ganxos embeguts o fleix i tacs d'expansió i amb el desmuntatge inclòs	1
H151AJ01	M2	Protecció horitzontal de forats en sostres d'1 m de d, com a màxim, amb fusta i amb el desmuntatge inclòs	1
H1521431	M	Barana de protecció per a escales, d'alçada 1 m, amb travesser de tauló de fusta fixada amb suports de muntant metàl·lic amb mordassa per al sostre i amb el desmuntatge inclòs	1
H152M671	U	Barana de protecció prefabricada per a forats d'ascensor, d'alçada 1 m, fixada amb cargols d'ataconat als brancals de fàbrica i amb el desmuntatge inclòs	1
H152N681	M	Barana de protecció, de sobre sostre o llosa, d'alçada 1 m, enjovada en cercol perimetral de formigó cada 2,5 m i amb el desmuntatge inclòs	1
H1542013	U	Sistema de protecció solar de la zona de treball de 4x8 m i 3 m d'alçada a base de suports metàl·lics ancorats al terra, corda de fibra vegetal tensada i vela de polietilè perforada amb traus perimetrals nuada a les cordes amb el desmuntatge inclòs	14
H1549002	M	Pantalla de protecció per treballs exposats al vent, d'alçada 2,5 m de planxa nervada d'acer galvanitzat, tornapunts de perfils d'acer cada 1,5 m ancorats amb formigó i amb el desmuntatge inclòs	14
H154M029	U	Mampara plegable de protecció contra projecció de partícules de taulell de fusta amb acabat estratificat, d'alçada 2 m i amplària 3 m i amb el desmuntatge inclòs	10
H15B5005	U	Equip de connexió a terra de línia elèctrica aèria de distribució, amb 3 perxes telescòpiques per a conductors de 7 a 380 mm2 secció i per una alçada d'11,5 m, com a màxim, cable de coure de 35 mm2 de secció i piqueta de connexió a terra	16
HBA31011	M2	Pintat sobre paviment de faixes superficials, amb pintura reflectora, amb màquina d'accionament manual	4
HBB11111	U	Placa amb pintura reflectora triangular de 70 cm de costat, per a senyals de trànsit, fixada i amb el desmuntatge inclòs	4 /16

ESTUDI DE SEGURETAT I SALUT

CONSTRUCCIÓ DE 29 HABITATGES DOTACIONALS I UN APARCAMENT EN SUPERFÍCIE A L'AVINGUDA FRANCESC MACIÀ, 25-27, SANT SADURNÍ D'ANOIA. (ALT PENEDES).

HBB20005	U	Senyal manual per senyalista	4
HBBAA005	U	Senyal de prohibició, normalitzada amb pictograma negre sobre fons blanc, de forma circular amb cantells i banda transversal descendent d'esquerra a dreta a 45°, en color vermell, d 29 cm, amb cartell explicatiu rectangular, per ésser vista fins a 12 m, fixada i amb el desmuntatge inclòs	1 / 2 / 4 / 6 / 9 / 10 / 13 / 14 / 15 / 16 / 17 / 18 / 24
HBBAB115	U	Senyal d'obligació, normalitzada amb pictograma blanc sobre fons blau, de forma circular amb cantells en color blanc, d 29 cm, amb cartell explicatiu rectangular, per ésser vista fins 12 m, fixada i amb el desmuntatge inclòs	1 / 2 / 4 / 6 / 9 / 10 / 13 / 14 / 15 / 16 / 17 / 18 / 24
HBBAE001	U	Rètol de maniobra en quadre o pupitre de control elèctric col.locat adherit (MIE-RAT.10)	16
HBBAF004	U	Senyal d'avertència, normalitzada amb pictograma negre sobre fons groc, de forma triangular amb cantells negres, costat major 41 cm, amb cartell explicatiu rectangular, per ésser vista fins 12 m de distància, fixada i amb el desmuntatge inclòs	1 / 2 / 4 / 6 / 9 / 10 / 13 / 14 / 15 / 16 / 17 / 18 / 24
HBC19081	M	Cinta d'abalisament, amb un suport cada 5 m i amb el desmuntatge inclòs	2 / 6

MESURES PREVENTIVES

Codi	Descripció	Riscos
I0000003	Itineraris preestablerts i balissats per al personal	1
I0000004	Revisió i manteniment periòdic de SPC	1
I0000005	Integrar la seguretat al disseny arquitectònic	1
I0000007	Adoptar les mesures preventives necessàries per al manteniment correcte posterior	1
I0000011	Incorporar al projecte mesures de protecció per al muntatge i manteniment de la instal·lació	1
I0000013	Ordre i neteja	2 / 6 / 17
I0000014	Preparació i manteniment de les superfícies de treball	2 / 6
I0000015	Organització de les zones de pas i emmagatzematge	2 / 6
I0000020	No realitzar treballs a la mateixa vertical	4
I0000025	Planificació d'àrees i llocs de treball	4
I0000026	Planificació de recorreguts i maniobres per a màquines i camions	4
I0000027	Elecció dels mitjans auxiliars de manteniment	4
I0000028	Impedir l'accés de personal dins del radi d'acció de càrregues suspeses	4
I0000029	No balancejar les càrregues suspeses	4
I0000030	Suspendre i aixecar les càrregues dins de l'envolcall o flexos originals	4
I0000031	Per a la manipulació de materials voluminosos i/o pesats, sol·licitar un procediment de treball específic	4
I0000033	Solicitar habilitació professional del personal encarregat del manteniment de l'obra	4
I0000039	Planificació de compra i programa de manteniment d'eines	9
I0000040	Formació de l'operari en l'ús i manteniment d'eines	9
I0000042	Evitar processos de manipulació de materials a obra	9
I0000044	Evitar processos de tallat de materials a l'obra	10
I0000045	Formació	10 / 13 / 18
I0000046	Evitar processos d'ajust en obra	10
I0000055	Elecció dels equips de manteniment	13
I0000056	Paletització i eines ergonòmiques	13
I0000058	Adaptar la feina a les característiques individuals de la persona que la realitza	13
I0000059	Elecció dels materials alternatius poc pesats i més manegables	13
I0000060	Suspensió de les feines en condicions extremes	14
I0000061	Rotació dels llocs de treball	14 / 17
I0000062	Planificar els treballs per a realitzar-los en zones protegides	14
I0000066	Utilitzar peces especials d'unió de PVC per tal d'evitar de dilatar les peces amb calor	15
I0000067	No treballar al costat de línies elèctriques amb cables nusos	16
I0000068	Elecció i manteniment de les eines elèctriques	16
I0000069	Formació i habilitació específica per a cada eina	16
I0000070	Compliment del REBT pel que fa a equips de protecció	16
I0000071	Revisió de la posta a terra	16
I0000072	Realitzar els treballs sobre superfícies seques	16
I0000073	Disposar de quadres elèctrics secundaris	16
I0000074	Reg de les zones de treball	17
I0000078	Evitar processos de divisió de material en sec	17
I0000084	Tall de material ceràmic per via humida	17
I0000085	Ventilació de les zones de treball	17
I0000086	Substituir els materials amb substàncies nocives	17 / 18
I0000101	Actuacions prèvies de desparasitació i desratització	24
I0000102	Procediment previ de treball	24

ESTUDI DE SEGURETAT I SALUT

CONSTRUCCIÓ DE 29 HABITATGES DOTACIONALS I UN APARCAMENT EN SUPERFÍCIE A L'AVINGUDA FRANCESC MACIÀ, 25-27, SANT SADURNÍ D'ANOIA. (ALT PENEDES).

12.3 ELEMENTS SOTERRATS (CLAVEGUERONS, POUS, DRENATGES)

XARXA HORIZONTAL D'EVACUACIÓ ENTERRADA, COMPOSADA DE POUS DE REGISTRE, DRENATGES I DESGUÀS, EN MATERIAL PREFABRICAT

Avaluació de riscos

Id	Risc	P	G	A
1	CAIGUDA DE PERSONES A DIFERENT NIVELL Situació: CAIGUDES DINS RASES OBERTES I POUS	2	3	4
2	CAIGUDA DE PERSONES AL MATEIX NIVELL Situació: TERRENY IRREGULAR MATERIALS MAL APLEGATS	2	1	2
3	CAIGUDA D'OBJECTES PER DESPLOM, ESFONDRAJAMENT O ENSORRAMENT Situació: CAIGUDES DE TERRES EN POUS I RASES ENFONSAMENT DE TALUSSOS.	2	3	4
6	TREPITJADES SOBRE OBJECTES Situació: ITINERARIS A OBRA	1	1	1
9	COPS AMB OBJECTES O EINES (TALLS) Situació: MANIPULACIÓ DE MATERIALS I EINES	2	2	3
10	PROJECCIÓ DE FRAGMENTS O PARTÍCULES Situació: MANIPULACIÓ D'ELEMENTS REJUNTATS I FARCITS DE MATERIAL	1	2	2
11	ATRAPAMENT PER O ENTRE OBJECTES Situació: MANIPULACIÓ DE MATERIALS PESANTS MANTENIMENT DE MATERIALS	2	2	3
13	SOBRESFORÇOS Situació: MANIPULACIÓ MANUAL	2	2	3
14	EXPOSICIÓ A CONDICIONS AMBIENTALS EXTREMES Situació: TREBALLS A L'EXTERIOR	2	2	3
15	CONTACTES TÈRMICS Situació: BUFADOR	1	2	2
17	INHALACIÓ O INGESTIÓ DE SUBSTÀNCIES NOCIVES Situació: COLES POLS GASSOS	1	2	2
18	CONTACTES AMB SUBSTÀNCIES CÀUSTIQUES I/O CORROSIVES Situació: COLA CIMENT	1	2	2
24	ACCIDENTS CAUSATS PER ÉSSERS VIUS Situació: EN CONNEXIÓ A LA XARXA EXISTENT	1	2	2
25	ATROPELLAMENTS O COPS AMB VEHICLES Situació:	2	3	4

P: Probabilitat (1,2,3) / G: Gravetat (1,2,3) / A: Avaluació (1,2,3,4,5)

EQUIPS PROTECCIÓ INDIVIDUAL

Codi	UA	Descripció	Riscos
H1411111	U	Casc de seguretat per a ús normal, contra cops, de polietilè, amb un pes màxim de 400 g (UNE EN 812:98)	1 / 2 / 3 / 6 / 9 / 10 / 11 / 14 / 15 / 24 / 25
H1411112	U	Casc de seguretat, per a ús normal, contra cops, de polietilè, amb un pes màxim de 400 g, dotat d'iluminació autònoma (UNE EN 812:98)	14
H1414119	U	Casc de seguretat, de polietilè, amb un pes màxim de 400 g, amb pantalla facial amb visor de malla de reixeta metàl·lica per protecció de riscos mecànics, acoblada amb arnès abatible (UNE EN 812:98 i UNE EN 1731:97+a1:98)	10 / 18
H1421110	U	Ulleres de seguretat antiimpactes estàndard, amb montura universal, amb visor transparent i tractament contra l'entelament (UNE EN 167:96 i UNE EN 168:96)	10 / 14
H1431101	U	Protector auditiu tipus tap (UNE EN 352-2:94 i UNE EN 458:94)	14
H1432012	U	Protector auditiu d'auricular, acoblat al cap amb arnès i orelles antisoroll, (UNE EN 352-1:94 i UNE EN 458:94)	14
H1445003	U	Mascareta de protecció respiratòria (UNE 81 282-91+1m:92)	17
H1446004	U	Mascareta de protecció filtrant contra partícules (UNE EN 149:92)	17
H1447005	U	Màscara de protecció respiratòria (UNE EN 136:98)	17
H144D205	U	Filtre contra partícules identificat amb banda de color blanc (EN 143:90/UNE 81 284-92) (UNE EN 12083:98)	17
H144E406	U	Filtre mixte contra gasos i partícules (EN 141:90/UNE 81 285-92) (UNE EN 12083:98)	17
H1457520	U	Parella de guants aïllants del fred i absorbents de les vibracions de PVC, sobre suport d'escuma de poliuretà, folrats interiorment amb teixit hidròfug amb maniguets	14

ESTUDI DE SEGURETAT I SALUT

CONSTRUCCIÓ DE 29 HABITATGES DOTACIONALS I UN APARCAMENT EN SUPERFÍCIE A L'AVINGUDA FRANCESC MACIÀ, 25-27, SANT SADURNÍ D'ANOIA. (ALT PENEDES).

		fins a mig braç (UNE EN 511:96 i UNE EN 420:95)	
H1459630	U	Parella de guants per a soldador de protecció contra riscos tèrmics, amb palmell de pell, folre interior de cotó i màniga llarga de serratge folrada de drill fort (UNE 407:95 i UNE EN 420:95)	15
H145C002	U	Parella de guants de protecció contra riscos mecànics comuns de construcció nivell 3 (UNE EN 420:94//UNE EN 388:95 i UNE EN 420:95)	1 / 2 / 3 / 9 / 10 / 11 / 24 / 25
H145E003	U	Parella de guants de protecció contra agents químics i microorganismes (UNE EN 374-1-2-3:95 i UNE EN 420:95)	18
H145F004	U	Parella de guants d'alta visibilitat pigmentats en color fosforescent per a estibadors de càrregues amb grua i/o senyalistes (EN 471 i EN 420:94// UNE 471:95+erratum:96 i UNE EN 420:95)	11 / 25
H1461110	U	Parella de botes d'aigua de PVC de canya alta, sense plantilla metàl·lica, amb sola antilliscant i folrades de niló rentable (UNE EN 344:93+erratum:94+erratum:95+a1:97, UNE EN 344-2:96, UNE EN 345:93+a1:97, UNE EN 345-2:96, UNE EN 346:93+a1:97, UNE EN 346-2:96, UNE EN 347:97+a1:97 i UNE EN 347-:96)	14
H1465275	U	Parella de botes baixes de seguretat industrial per a treballs de construcció en general, sense plantilla metàl·lica, resistents a la humitat, pell rectificada amb envoltant del turmell i empenya encoixinats, puntera metàl·lica, sola antilliscant i falca amortidora d'impactes al taló (UNE EN 344:93+erratum:94+erratum:95+a1:97, UNE EN 344-2:96, UNE EN 345:93+a1:97, UNE EN 345-2:96, UNE EN 346:93+a1:97, UNE EN 346-2:96, UNE EN 347:97+a1:97 i UNE EN 347-:96)	1 / 2 / 3 / 6 / 9 / 10 / 11 / 14 / 15 / 18 / 24 / 25
H147D405	U	Sistema anticaiguda compost per un arnès anticaiguda (marcat en 361) amb tirants, bandes secundàries, bandes subglúties, bandes de cuixa, recolzament dorsal per a subjecció, elements d'ajust, element dorsal per subjecció, elements d'ajust, element dorsal d'enganxament d'arnès anticaiguda i sivella, incorporat a un subsistema anticaiguda de tipus lliscant sobre línia d'ancoratge flexible de llargària 10 m (marcat en 353-2) (UNE EN 361:93, UNE EN 362:93, UNE EN 364:93+erratum 94, UNE EN 365:93 i UNE EN 353-2:93)	1
H147N000	U	Faixa de protecció dorsolumbar	13
H1481242	U	Granota de treball, color beige per a construcció, de polièster i cotó (65%-35%), trama 240, amb butxaques interiors (EN 340:93, ENV 343 i ISO 3758:91//UNE EN 340:94)	1 / 2 / 3 / 6 / 9 / 10 / 11 / 14 / 15 / 18 / 24 / 25
H1482222	U	Camisa de treball, color beige per a construcció, de polièster i cotó (65%-35%), trama 240, amb butxaques interiors (EN 340:93, ENV 343 i ISO 3758:91//UNE EN 340:94)	14
H1485800	U	Armilla, per a senyalista, amb tires reflectores a la cintura, al pit i a l'esquena (UNE EN 471:95+erratum:96)	11 / 25
H1486241	U	Cassaca 3/4, tipus enginyer, de polièster embuatada amb material aïllant amb butxaques exteriors	14
H1487350	U	Vestit impermeable per treballs d'edificació amb jaqueta, caputxa i pantalons per a edificació, de PVC soldat de 0,3 mm de gruix (UNE EN 340:94)	14

MITJANS AUXILIARS D'UTILITAT PREVENTIVA

Codi	UA	Descripció	Riscos
HX11X016	U	Formigonera portàtil amb protectors i resguards integrats	11
HX11X022	U	Passadís de protecció prefabricat metàl·lic, amb sistema de seguretat integrat, de llargària 2,5 m, d'amplària 1,10 m, amb paviment de religa i rampes d'accés articulades, baranes metàl·liques reglamentàries	1
HX11X028	U	Grua mòbil d'accionament manual	13
HX11X035	U	Estrebat de rases de serveis amb malla tèxtil de poliamida d'alta tenacitat i apuntalament amb accionament hidràulic des de l'exterior de la rasa	3
HX11X036	U	Estrebat de rases amb escuts i apuntalament interior amb estampidors interiors hidràulics o roscats	3
HX11X039	U	Carretó manual porta palets	13
HX11X041	U	Ancoratge amb disseny específic per la manipulació de prefabricats	11
HX11X045	U	Estrebat amb tensor en pou circular	3
HX11X046	U	Estrebat amb tensor en pou rectangular	3
HX11X047	U	Apuntalament amb panells sobre talús inestable	3
HX11X050	U	Enllumenat provisional de l'obra amb un nivell lumínic mínim de 250 lux	1 / 2 / 6 / 9 / 14
HX11X058	U	Senyal acústica de marxa enrera	25
HX11X059	M2	Lona de polietilè amb malla de reforç per recobriment de càrrega de caixa de camió	3 / 17
HX11X060	M	Cable d'acer de guiat de material suspès	3 / 11
HX11X063	U	Encenedor de gúspira amb mànec	15
HX11X064	U	Cinturó portaeines	9
HX11X066	U	Biga rígida de repartiment de càrregues suspeses	3 / 11

ESTUDI DE SEGURETAT I SALUT

CONSTRUCCIÓ DE 29 HABITATGES DOTACIONALS I UN APARCAMENT EN SUPERFÍCIE A L'AVINGUDA FRANCESC MACIÀ, 25-27, SANT SADURNÍ D'ANOIA. (ALT PENEDES).

HX11X067	U	Ganxo de grua amb dispositiu de tancament	11
HX11X068	U	Suport per a bufador en repòs d'equip de tall oxiacetilènic	15
HX11X073	U	Detector de gasos fixe amb el desmuntatge inclòs	17
HX11X074	U	Detector de gasos portàtil	17
HX11X076	U	Anemòmetre fixe i amb el desmuntatge inclòs	14
HX11X078	U	Luxòmetre portàtil	2 / 6 / 9
HX11X080	U	Termòmetre/ baròmetre	14
HX11X081	M	Tanca d'alçària 2 m, de planxa nervada d'acer galvanitzat, pals de tub d'acer galvanitzat col.locats cada 3 m sobre daus de formigó i amb el desmuntatge inclòs	25
HX11X082	U	Porta de planxa nervada d'acer galvanitzat, d'amplària 1 m i d'alçària 2 m, amb bastiment de tub d'acer galvanitzat, per a tanca de planxa metàl·lica i amb el desmuntatge inclòs	25
HX11X083	U	Porta de planxa nervada d'acer galvanitzat, d'amplària 5 m i d'alçària 2 m, amb bastiment de tub d'acer galvanitzat, per a tanca de planxa metàl·lica i amb el desmuntatge inclòs	25

SISTEMES DE PROTECCIÓ COL·LECTIVA

Codi	UA	Descripció	Riscos
H1511212	M2	Protecció de talús, amb malla metàl·lica galvanitzada de triple torsió, pas de malla 80 mm de d 2,4 mm, amb làmina de polietilè d'alta densitat, ancorada amb barres d'acer corrugat de d 20 mm i subjectada amb cables d'acer galvanitzat	3
H1522111	M	Barana de protecció en el perímetre de la coronació d'excavacions, d'alçària 1 m, amb travesser superior, travesser intermedi i muntants de tub metàl·lic de 2.3'', sòcol de post de fusta, ancorada en el terreny amb daus de formigó i amb el desmuntatge inclòs	1
H1529013	M	Pantalla de protecció contra desprendiments de la capa superficial del mantell vegetal, per mitja vessant, d'alçària 2 m, amb xarxa de seguretat normalitzada (UNE 81-650-80) sobre posts de perfils IPN 140 encastats en el terra i subjectada amb cables d'acer de 3 mm de d i amb el desmuntatge inclòs	3 / 25
H152R013	U	Estacada de protecció contra desprendiments del terreny, per mitja vessant, d'alçària 3 m, amb malla galvanitzada de triple torsió i malla electrosoldada sobre posts de perfils IPN 140 encastats en el terra i subjectada amb cables d'acer de 10 mm de d i amb el desmuntatge inclòs	3
H152V017	M3	Barrera de seguretat contra desprendiments en coronacions de rases i excavacions amb terres deixades a la vora i amb el desmuntatge inclòs	3
H1542013	U	Sistema de protecció solar de la zona de treball de 4x8 m i 3 m d'alçària a base de suports metàl·lics ancorats al terra, corda de fibra vegetal tensada i vela de polietilè perforada amb traus perimetral nuada a les cordes amb el desmuntatge inclòs	14
H1549002	M	Pantalla de protecció per treballs exposats al vent, d'alçària 2,5 m de planxa nervada d'acer galvanitzat, tornapunts de perfils d'acer cada 1,5 m ancorats amb formigó i amb el desmuntatge inclòs	14
H154M029	U	Mampara plegable de protecció contra projecció de partícules de taulell de fusta amb acabat estratificat, d'alçària 2 m i amplària 3 m i amb el desmuntatge inclòs	10
H15A2015	U	Llumenera de senyalització de maquinària en moviment de color ambre	25
HBA31011	M2	Pintat sobre paviment de faixes superficials, amb pintura reflectora, amb màquina d'accionament manual	11
HBB11111	U	Placa amb pintura reflectora triangular de 70 cm de costat, per a senyals de trànsit, fixada i amb el desmuntatge inclòs	3 / 11
HBB20005	U	Senyal manual per senyalista	11 / 25
HBBAA005	U	Senyal de prohibició, normalitzada amb pictograma negre sobre fons blanc, de forma circular amb cantells i banda transversal descendent d'esquerra a dreta a 45°, en color vermell, d 29 cm, amb cartell explicatiu rectangular, per ésser vista fins a 12 m, fixada i amb el desmuntatge inclòs	1 / 2 / 3 / 6 / 9 / 10 / 11 / 14 / 15 / 17 / 24 / 25
HBBAB115	U	Senyal d'obligació, normalitzada amb pictograma blanc sobre fons blau, de forma circular amb cantells en color blanc, d 29 cm, amb cartell explicatiu rectangular, per ésser vista fins a 12 m, fixada i amb el desmuntatge inclòs	1 / 2 / 3 / 6 / 9 / 10 / 11 / 14 / 15 / 17 / 24 / 25
HBBAF004	U	Senyal d'avertència, normalitzada amb pictograma negre sobre fons groc, de forma triangular amb cantells negres, costat major 41 cm, amb cartell explicatiu rectangular, per ésser vista fins a 12 m de distància, fixada i amb el desmuntatge inclòs	1 / 2 / 3 / 6 / 9 / 10 / 11 / 14 / 15 / 17 / 24 / 25
HBC19081	M	Cinta d'abalisament, amb un suport cada 5 m i amb el desmuntatge inclòs	1 / 25
HBC1E001	U	Cadena de delimitació de zona de perill amb baules lleugers, de colors vermell i blanc alternats, amb un suport cada 5 m i amb el desmuntatge inclòs	25
HBC1KJ00	M	Tanca mòbil metàl·lica de 2.5 m de llargària i 1 m d'alçària amb el desmuntatge inclòs	1 / 25

ESTUDI DE SEGURETAT I SALUT

CONSTRUCCIÓ DE 29 HABITATGES DOTACIONALS I UN APARCAMENT EN SUPERFÍCIE A L'AVINGUDA FRANCESC MACIÀ, 25-27, SANT SADURNÍ D'ANOIA. (ALT PENEDES).

MESURES PREVENTIVES

Codi	Descripció	Riscos
I0000003	Itineraris preestablerts i balissats per al personal	1
I0000004	Revisió i manteniment periòdic de SPC	1
I0000012	Assegurar les escales de mà	1
I0000013	Ordre i neteja	2 /6 /17
I0000014	Preparació i manteniment de les superfícies de treball	2 /6
I0000015	Organització de les zones de pas i emmagatzematge	2 /6
I0000020	No realitzar treballs a la mateixa vertical	3
I0000023	Solicitar dades de les característiques físiques de les terres	3
I0000027	Elecció dels mitjans auxiliars de manteniment	3
I0000039	Planificació de compra i programa de manteniment d'eines	9 /11
I0000040	Formació de l'operari en l'ús i manteniment d'eines	9
I0000042	Evitar processos de manipulació de materials a obra	9
I0000044	Evitar processos de tallat de materials a l'obra	10
I0000045	Formació	10 /13 /18
I0000046	Evitar processos d'ajust en obra	10
I0000047	Planificació i procediments per a la càrrega i descàrrega de materials	11
I0000050	No treballar ni estar al radi d'acció de les càrregues suspeses	11
I0000055	Elecció dels equips de manteniment	13
I0000056	Paletització i eines ergonòmiques	13
I0000058	Adaptar la feina a les característiques individuals de la persona que la realitza	13
I0000059	Elecció dels materials alternatius poc pessats i més manegables	13
I0000060	Suspensió de les feines en condicions extremes	14
I0000061	Rotació dels llocs de treball	14 /17
I0000062	Planificar els treballs per a realitzar-los en zones protegides	14
I0000066	Utilitzar peces especials d'unió de PVC per tal d'evitar de dilatar les peces amb calor	15
I0000074	Reg de les zones de treball	17
I0000078	Evitar processos de divisió de material en sec	17
I0000079	Realitzar els treballs al aire lliure, sempre a sotavent	17
I0000082	Aïllament del procés	17
I0000084	Tall de material ceràmic per via humida	17
I0000085	Ventilació de les zones de treball	17
I0000086	Substituir els materials amb substàncies nocives	17 /18
I0000101	Actuacions prèvies de desparasitació i desratització	24
I0000102	Procediment previ de treball	24

13 INSTAL·LACIONS DE CLIMATITZACIÓ, CALEFACCIÓ I VENTILACIÓ MECÀNICA

13.1 INSTAL·LACIONS DE CLIMATITZACIÓ, CALEFACCIÓ I VENTILACIÓ MECÀNICA

OPERACIONS DE MUNTATGE, MOVIMENT D'EQUIPS, CONNEXIONS DE CANONADES, CONNEXIÓ ELÈCTRICA, PROVES DE PRESSIÓ I POSTA EN FUNCIONAMENT D'INSTAL·LACIONS DE CLIMATITZACIÓ, CALEFACCIÓ I VENTILACIÓ MECÀNICA

Avaluació de riscos

Id	Risc	P	G	A
1	CAIGUDA DE PERSONES A DIFERENT NIVELL Situació: EN MUNTATGE D'EQUIPS EN ALÇADA DES D'ESCALES MANUALS DESDE BASTIDES DE BORRIQUETAS O PLATAFORMES	2	3	4
2	CAIGUDA DE PERSONES AL MATEIX NIVELL Situació: ITINERARIS A OBRA	1	2	2
4	CAIGUDA D'OBJECTES PER MANIPULACIÓ O DE MATERIALS TRANSPORTATS Situació: MANTENIMENT I MANIPULACIÓ D'EQUIPS PESANTS EINES	1	3	3
6	TREPITJADES SOBRE OBJECTES Situació: ITINERARIS A OBRA MATERIALS I EINES ACOPIATS	2	1	2
9	COPS AMB OBJECTES O EINES (TALLS) Situació: MANIPULACIÓ DE MATERIALS MANIPULACIÓ D'EINES DESEMBALATGE D'EQUIPS	3	1	3
10	PROJECCIÓ DE FRAGMENTS O PARTÍCULES Situació: ÚS DE RADIAL EXPLOSIÓ EN PROBES DE PRESSIÓ SOLDADURA ELÈCTRICA TALL OXIACETILÉ	3	2	4

ESTUDI DE SEGURETAT I SALUT				
CONSTRUCCIÓ DE 29 HABITATGES DOTACIONALS I UN APARCAMENT EN SUPERFÍCIE A L'AVINGUDA FRANCESC MACIÀ, 25-27, SANT SADURNÍ D'ANOIA. (ALT PENEDES).				

TALADRES EN PARETS				
11	ATRAPAMENT PER O ENTRE OBJECTES		2	2 3
	Situació: MANIPULACIÓ D'EQUIPS PESANTS AMB ELEMENTS ROTATIUS DE L'EQUIP EN LA SEVA POSTA EN FUNCIONAMENT			
13	SOBRESFORÇOS		2	2 3
	Situació: MANIPULACIÓ MANUAL			
14	EXPOSICIÓ A CONDICIONS AMBIENTALS EXTREMES		2	2 3
	Situació: TREBALLS A L'EXTERIOR TREBALLS EN LLOCS TANCATS			
15	CONTACTES TÈRMICS		2	2 3
	Situació: PROJECCIÓ DE FLUÏDS SUPERFÍCIES CALENTES DELS PROCESSOS CALENTS I DE SOLDADURA			
16	EXPOSICIÓ A CONTACTES ELÈCTRICS		1	3 3
	Situació: CONTACTES DIRECTES I INDIRECTES			
17	INHALACIÓ O INGESTIÓ DE SUBSTÀNCIES NOCIVES		1	3 3
	Situació: GASOS SOLDADURA REFRIGERANTS (SEGONS I TERCERS) GASOS DE COMBUSTIÓ EN LLOCS TANCATS			
20	EXPLOSIONS		1	3 3
	Situació: FUGUES DE GAS BOMBONES DE OXIACETILÈ PROBES DE CÀRREGA			
21	INCENDIS		1	2 2
	Situació: PER REFRIGERANTS (TERCERS) PER ÚS DE RADIAL O PER OXIACETILÈ			

P: Probabilitat (1,2,3) / G: Gravetat (1,2,3) / A: Avaluació (1,2,3,4,5)

EQUIPS PROTECCIÓ INDIVIDUAL

Codi	UA	Descripció	Riscos
H1411111	U	Casc de seguretat per a ús normal, contra cops, de polietilè, amb un pes màxim de 400 g (UNE EN 812:98)	1 / 2 / 4 / 6 / 9 / 10 / 11 / 14 / 15 / 21
H1411112	U	Casc de seguretat, per a ús normal, contra cops, de polietilè, amb un pes màxim de 400 g, dotat d'il·luminació autònoma (UNE EN 812:98)	14
H1414119	U	Casc de seguretat, de polietilè, amb un pes màxim de 400 g, amb pantalla facial amb visor de malla de reixeta metàl·lica per protecció de riscos mecànics, acoblada amb arnés abatible (UNE EN 812:98 i UNE EN 1731:97+a1:98)	20
H1421110	U	Ulleres de seguretat antiimpactes estàndard, amb montura universal, amb visor transparent i tractament contra l'entelament (UNE EN 167:96 i UNE EN 168:96)	10 / 14
H1423230	U	Ulleres de seguretat per a tall oxiacetilènic, amb montura universal de barnilla d'acer recoberta de PVC, amb visors circulars de 50 mm de diàmetre de color din-5, homologats segons BS en 175 1997 (UNE EN 169:93)	10
H142AC60	U	Pantalla facial per a soldadura elèctrica, amb marc abatible de mà i suport de polièster reforçat amb fibra de vidre vulcanitzada d'1,35 mm de gruix, amb visor inactínic semifosc amb protecció DIN 12 (UNE EN 175:97)	10
H1431101	U	Protector auditiu tipus tap (UNE EN 352-2:94 i UNE EN 458:94)	14
H1445003	U	Mascareta de protecció respiratòria (UNE 81 282-91+1m:92)	17
H1446004	U	Mascareta de protecció filtrant contra partícules (UNE EN 149:92)	17
H1447005	U	Màscara de protecció respiratòria (UNE EN 136:98)	17
H144E406	U	Filtre mixte contra gasos i partícules (EN 141:90//UNE 81 285-92) (UNE EN 12083:98)	17
H144JA20	U	Equip de protecció respiratòria autònom de circuit tancat d'oxigen / d'oxigen-nitrògen comprimit (UNE EN 145:98)	21
H1457520	U	Parella de guants aïllants del fred i absorbents de les vibracions de PVC, sobre suport d'escuma de poliuretà, folrats interiorment amb teixit hidròfug amb maniguets fins a mig braç (UNE EN 511:96 i UNE EN 420:95)	14 / 15
H1459630	U	Parella de guants per a soldador de protecció contra riscos tèrmics, amb palmell de pell, folre interior de cotó i màniga llarga de serratge folrada de dril fort (UNE 407:95 i UNE EN 420:95)	10 / 15
H145C002	U	Parella de guants de protecció contra riscos mecànics comuns de construcció nivell 3 (UNE EN 420:94//UNE EN 388:95 i UNE EN 420:95)	1 / 2 / 4 / 9 / 10 / 11 / 20 / 21
H145F004	U	Parella de guants d'alta visibilitat pigmentats en color fosforescent per a estibadors de càrregues amb grua i/o senyalistes (EN 471 i EN 420:94// UNE 471:95+erratum:96 i UNE EN 420:95)	4 / 11
H145K153	U	Parella de guants de material aïllant per treballs elèctrics. Classe 00. Logotip color beige, tensió màxima 500 v (UNE EN 420:95)	16
H145K397	U	Parella de guants de material aïllant per a treballs elèctrics. Classe 1. Logotip color blanc, tensió màxima 7500 v (UNE EN 420:95)	16

ESTUDI DE SEGURETAT I SALUT

CONSTRUCCIÓ DE 29 HABITATGES DOTACIONALS I UN APARCAMENT EN SUPERFÍCIE A L'AVINGUDA FRANCESC MACIÀ, 25-27, SANT SADURNÍ D'ANOIA. (ALT PENEDES).

H1461110	U	Parella de botes d'aigua de PVC de canya alta, sense plantilla metàl·lica, amb sola antilliscant i folrades de niló rentable (UNE EN 344:93+erratum:94+erratum:95+a1:97, UNE EN 344-2:96, UNE EN 345:93+a1:97, UNE EN 345-2:96, UNE EN 346:93+a1:97, UNE EN 346-2:96, UNE EN 347:97+a1:97 i UNE EN 347-96)	14
H1465275	U	Parella de botes baixes de seguretat industrial per a treballs de construcció en general, sense plantilla metàl·lica, resistent a la humitat, pell rectificada amb envoltant del turmell i empenya encoixinats, puntera metàl·lica, sola antilliscant i falca amortidora d'impactes al taló (UNE EN 344:93+erratum:94+erratum:95+a1:97, UNE EN 344-2:96, UNE EN 345:93+a1:97, UNE EN 345-2:96, UNE EN 346:93+a1:97, UNE EN 346-2:96, UNE EN 347:97+a1:97 i UNE EN 347-96)	1 / 2 / 4 / 6 / 9 / 10 / 11 / 14 / 15 / 20 / 21
H147D405	U	Sistema anticaiguda compost per un arnès anticaiguda (marcat en 361) amb tirants, bandes secundàries, bandes subglúties, bandes de cuixa, recolzament dorsal per a subjecció, elements d'ajust, element dorsal per subjecció, elements d'ajust, element dorsal d'enganxament d'arnès anticaiguda i sivella, incorporat a un subsistema anticaiguda de tipus lliscant sobre línia d'ancoratge flexible de llargària 10 m (marcat en 353-2) (UNE EN 361:93, UNE EN 362:93, UNE EN 364:93+erratum:94, UNE EN 365:93 i UNE EN 353-2:93)	1
H147K602	U	Sistema de subjecció en posició de treball i prevenció de pèrdua d'equilibri, compost d'una banda de cintura, sivella, recolzament dorsal, elements d'enganxament, connector, element d'amarrament del sistema d'ajust de longitud (marcat en 362) (UNE EN 358:93, UNE EN 362:93, UNE EN 354:93, UNE EN 364:93+erratum:94)	1
H147N000	U	Faixa de protecció dorsolumbar	13
H1481242	U	Granota de treball, color beige per a construcció, de polièster i cotó (65%-35%), trama 240, amb butxaques interiors (EN 340:93, ENV 343 i ISO 3758:91//UNE EN 340:94)	6
H1481442	U	Granota de treball, color blau vergara per a muntatges i/o treballs mecànics, de polièster i cotó (65%-35%), trama 240, amb butxaques interiors (EN 340:93, ENV 343 i ISO 3758:91//UNE EN 340:94)	1 / 2 / 4 / 6 / 9 / 10 / 11 / 14 / 15 / 20 / 21
H1482422	U	Camisa de treball, color blavenc per a muntatges i/o treballs mecànics, soldadors i/o tubers de polièster i cotó (65%-35%), trama 240, amb butxaques interiors (EN 340:93, ENV 343 i ISO 3758:91//UNE EN 340:94)	14
H1485800	U	Armill, per a senyalista, amb tires reflectores a la cintura, al pit i a l'esquena (UNE EN 471:95+erratum:96)	4 / 11
H1486241	U	Cassaca 3/4, tipus enginyer, de polièster embuatada amb material aïllant amb butxaques exteriors	14
H1487350	U	Vestit impermeable per treballs d'edificació amb jaqueta, caputxa i pantalons per a edificació, de PVC soldat de 0,3 mm de gruix (UNE EN 340:94)	14
H1488580	U	Davantall per a soldador, de serratge (UNE EN 340:94, UNE EN 470-1:95, UNE EN 348:94+erratum:94)	10

MITJANS AUXILIARS D'UTILITAT PREVENTIVA

Codi	UA	Descripció	Riscos
HX11X003	U	Bastida modular d'estructura tubular com a protecció integrada per a la realització d'estructura, tancaments, cobertes i treballs en alçària en previsió de caigudes en alçària durant la realització de la totalitat dels treballs, amb sistema de seguretat integrat amb tots els requisits reglamentaris	1
HX11X004	U	Barana definitiva, prevista en projecte, per protecció de caigudes a diferent nivell entre muntants d'escala i/o d'alçària pel forat interior	1
HX11X007	U	Plataforma telescòpica articulada, mòbil, autopropulsada amb sistema de seguretat integrat	1
HX11X008	U	Plataforma motoritzada sobre màstil amb sistema de seguretat integrat	1
HX11X009	U	Pont penjant metàl·lic suspès amb sistema de seguretat integrat amb baranes reglamentàries, cabrestants, amb doble cable de seguretat amb dispositiu d'autoretenició, subjectat a pescants amb contrapès	1
HX11X010	U	Bastida de cavallets amb sistema de seguretat integrat	1
HX11X011	U	Equip de tall oxiacetilènic reglamentari amb sistema de seguretat integrat amb porta-ampolles, vàlvules reductores de pressió, manòmetres, mànigues, broquets, brides normalitzades i vàlvules antiretrocès	20 / 21
HX11X014	U	Eina elèctrica amb sistema de doble aïllament integrat	16
HX11X015	U	Premarc metàl·lic amb sistema de seguretat integrat contra caigudes a diferent nivell	1
HX11X018	U	Paletitzat i empaquetat o fleixat normalitzat	4 / 11
HX11X019	M	Marquesina de protecció en voladiu en bastida tubular amb sistema de seguretat integrat, normalitzada i incorporada (UNE 76-502-90) (HD-1000)	4
HX11X021	U	Passadís de protecció prefabricat metàl·lic, amb sistema de seguretat integrat, de	2 / 4

ESTUDI DE SEGURETAT I SALUT

CONSTRUCCIÓ DE 29 HABITATGES DOTACIONALS I UN APARCAMENT EN SUPERFÍCIE A L'AVINGUDA FRANCESC MACIÀ, 25-27, SANT SADURNÍ D'ANOIA. (ALT PENEDES).

		llargària 2,5 m, d'amplària 1,10 m, amb paviment de religa i rampes d'accés articulades, baranes metàl·liques reglamentàries, muntants de 2 m d'alçària, sostre de xapa d'acer de 3 mm de gruix	
HX11X023	U	Protector de mans per a cisellar	9
HX11X024	U	Connexió elèctrica de seguretat tipus petaca	16
HX11X025	U	Serra de trepar amb aigua amb sistema de seguretat integrat	13
HX11X031	U	Sistema de ventilació forçada en túnels i zones tancades	14 / 17
HX11X032	U	Suport de repòs per al disc radial portàtil	9 / 13
HX11X033	U	Sac d'aplec amb tapa de descàrrega inferior de teixit de polipropilè	4
HX11X034	U	Sarcòfag per hissat vertical de càrregues llargues amb grua	4
HX11X039	U	Carretó manual porta palets	13
HX11X041	U	Ancoratge amb disseny específic per la manipulació de prefabricats	4 / 11
HX11X048	U	Connexionat i cablejat provisional de la instal·lació elèctrica de l'obra amb sistema de protecció integrat	16
HX11X049	U	Quadre elèctric secundari provisional d'obra amb sistema de protecció integrat	16
HX11X050	U	Enllumenat provisional de l'obra amb un nivell lumínic mínim de 250 lux	2 / 6 / 9 / 14
HX11X053	U	Plataforma metàl·lica en voladiu, per descàrrega de materials en façanes, amb trapa practicable per al pas del cable de la grua, amb sistema de seguretat integrat	4
HX11X054	U	Instal·lació de posta a terra amb conductor de coure i electròde connectat a terra en rails de grua torre, masses metàl·liques, quadres elèctrics, conductors de protecció	16
HX11X055	U	Interruptor diferencial de sensibilitat mitjana (300 mA), i 40 A d'intensitat nominal	16
HX11X057	M2	Protecció horitzontal de forats en sostres de 5 m de d com a màxim, amb malla electrosoldada de barres corrugades d'acer, elaborada a l'obra de 10 x 10 cm i de 3 - 3 mm de d embeguda en el formigó, i amb el desmuntatge inclòs	1
HX11X060	M	Cable d'acer de guiat de material suspès	4 / 11
HX11X063	U	Encenedor de gúspira amb mànec	15
HX11X064	U	Cinturó portaeines	4 / 9
HX11X066	U	Biga rígida de repartiment de càrregues suspeses	11
HX11X067	U	Ganxo de grua amb dispositiu de tancament	4 / 11
HX11X068	U	Suport per a bufador en repòs d'equip de tall oxiacetilènic	13 / 15 / 21
HX11X070	U	Recipient metàl·lic per la manutenció de materials a granel per una càrrega màxima de 1200 kg	4
HX11X071	U	Plataforma aïllant de base per treball en quadres elèctrics de distribució d'1x1 m i de gruix 3 mm	16
HX11X073	U	Detector de gasos fixe amb el desmuntatge inclòs	17 / 20 / 21
HX11X074	U	Detector de gasos portàtil	17 / 20 / 21
HX11X075	U	Equip comprovador portàtil complet d'instal·lacions de baixa tensió	16 / 21
HX11X076	U	Anemòmetre fixe i amb el desmuntatge inclòs	14
HX11X078	U	Luxòmetre portàtil	2 / 6 / 9 / 14
HX11X079	U	Detector portàtil d'instal·lacions i serveis soterrats	17 / 21
HX11X080	U	Termòmetre/ baròmetre	14
HX11X089	U	Transformador de seguretat de 24 v, col·locat i amb el desmuntatge inclòs	16
HX11X090	U	Extintor de pols seca, de 6 kg de càrrega, amb pressió incorporada, pintat, amb suport a la paret i amb el desmuntatge inclòs	10 / 20 / 21

SISTEMES DE PROTECCIÓ COL·LECTIVA

Codi	UA	Descripció	Riscos
H1512010	M2	Protecció de projecció de partícules incandescentes amb manta ignífuga, xarxa de seguretat normalitzada (UNE 81-650-80) nuada amb corda de poliamida d'alta tenacitat de 12 mm de d i amb el desmuntatge inclòs	10 / 15 / 21
H1512013	M2	Protecció col·lectiva vertical dels laterals dels forats de les escales en tota l'alçària amb xarxa-teló normalitzada (UNE 81-650-80), ancoratges de fleix perforat i clau d'impulsió a pistola, nuada amb corda perimetral de poliamida d'alta tenacitat i corda de cosit de 6 mm de d i amb el desmuntatge inclòs	1
H151A1K1	M2	Protecció col·lectiva horitzontal de forats, a partir de 5 m de d, amb xarxa per a proteccions superficials contra caigudes de fil trenat de poliamida no regenerada, de tenacitat alta de 4 mm de d, 80x80 mm de pas de malla, corda perimetral de poliamida de 12 mm de d nuada a la xarxa, fixada a cercol perimetral amb ganxos embeguts o fleix i tacs d'expansió i amb el desmuntatge inclòs	1
H151AJ01	M2	Protecció horitzontal de forats en sostres d'1 m de d, com a màxim, amb fusta i amb el desmuntatge inclòs	1
H1521431	M	Barana de protecció per a escales, d'alçària 1 m, amb travesser de tauló de fusta fixada amb suports de muntant metàl·lic amb mordassa per al sostre i amb el desmuntatge inclòs	1
H152M671	U	Barana de protecció prefabricada per a forats d'ascensor, d'alçària 1 m, fixada amb cargols d'ataconat als brancals de fàbrica i amb el desmuntatge inclòs	1
H152N681	M	Barana de protecció, de sobre sostre o llosa, d'alçària 1 m, enjovada en cercol	1

ESTUDI DE SEGURETAT I SALUT

CONSTRUCCIÓ DE 29 HABITATGES DOTACIONALS I UN APARCAMENT EN SUPERFÍCIE A L'AVINGUDA FRANCESC MACIÀ, 25-27, SANT SADURNÍ D'ANOIA. (ALT PENEDES).

		perimetral de formigó cada 2,5 m i amb el desmuntatge inclòs	
H152W029	U	Comporta basculant per subministrament de material, d'estructura tubular acoblat a barana i amb el desmuntatge inclòs	1
H1542013	U	Sistema de protecció solar de la zona de treball de 4x8 m i 3 m d'alçària a base de suports metàl·lics ancorats al terra, corda de fibra vegetal tensada i vela de polietilè perforada amb traus perimetrals nuada a les cordes amb el desmuntatge inclòs	14
H1549002	M	Pantalla de protecció per treballs exposats al vent, d'alçària 2,5 m de planxa nervada d'acer galvanitzat, tornapunts de perfils d'acer cada 1,5 m ancorats amb formigó i amb el desmuntatge inclòs	14
H154M029	U	Mampara plegable de protecció contra projecció de partícules de taulell de fusta amb acabat estratificat, d'alçària 2 m i amplària 3 m i amb el desmuntatge inclòs	10 /15 /20 /21
H15A2017	U	Extractor localitzat de gasos contaminants en treballs de soldadura, amb velocitat de captura entre 0,5 -1 m/seg	17
H15B0007	U	Pantalla aïllant per treballs en zones d'influència en línies elèctriques en tensió	16
H15B2002	U	Banqueta aïllant de potes fixes per treballs en tensió (UNE 81-005/78)	16
H15B3003	U	Escala portàtil dielèctrica de fibra de vidre i llargària 3,20 m	16
H15B4004	U	Bastida tubular dielèctrica de polièster i fibra de vidre d'alçària 2,5 m i de llargària 3,5 m	16
H15B5005	U	Equip de connexió a terra de línia elèctrica aerea de distribució, amb 3 perxes telescòpiques per a conductors de 7 a 380 mm2 secció i per una alçària d'11,5 m, com a màxim, cable de coure de 35 mm2 de secció i piqueta de connexió a terra	16
H15B6006	U	Aïllant de cautxú per conductor de línia elèctrica en tensió, de llargària 3m	16
HBA31011	M2	Pintat sobre paviment de faixes superficials, amb pintura reflectora, amb màquina d'accionament manual	4 /11
HBB11111	U	Placa amb pintura reflectora triangular de 70 cm de costat, per a senyals de trànsit, fixada i amb el desmuntatge inclòs	4 /6 /11 /20 /21
HBB20005	U	Senyal manual per senyalista	4 /11
HBBAA005	U	Senyal de prohibició, normalitzada amb pictograma negre sobre fons blanc, de forma circular amb cantells i banda transversal descendent d'esquerra a dreta a 45°, en color vermell, d 29 cm, amb cartell explicatiu rectangular, per ésser vista fins a 12 m, fixada i amb el desmuntatge inclòs	1 /2 /4 /6 /9 /10 /11 /13 /14 /15 /16 /17 /20 /21
HBBAA007	U	Senyal de prohibició, normalitzada amb pictograma negre sobre fons blanc, de forma circular amb cantells i banda transversal descendent d'esquerra a dreta a 45°, en color vermell, d 10 cm, amb cartell explicatiu rectangular, per ésser vista fins a 3 m, fixada i amb el desmuntatge inclòs	16
HBBAB115	U	Senyal d'obligació, normalitzada amb pictograma blanc sobre fons blau, de forma circular amb cantells en color blanc, d 29 cm, amb cartell explicatiu rectangular, per ésser vista fins 12 m, fixada i amb el desmuntatge inclòs	1 /2 /4 /6 /9 /10 /11 /13 /14 /15 /16 /17 /20 /21
HBBAC005	U	Senyal indicativa de la ubicació d'equips d'extinció d'incendis, normalitzada amb pictograma blanc sobre fons vermell, de forma rectangular o quadrada, costat major 29 cm, per ésser vista fins 12 m de distància, fixada i amb el desmuntatge inclòs	20 /21
HBBAE001	U	Rètol de maniobra en quadre o pupitre de control elèctric col.locat adherit (MIE-RAT.10)	16
HBBAF004	U	Senyal d'avertència, normalitzada amb pictograma negre sobre fons groc, de forma triangular amb cantells negres, costat major 41 cm, amb cartell explicatiu rectangular, per ésser vista fins 12 m de distància, fixada i amb el desmuntatge inclòs	1 /2 /4 /6 /9 /10 /11 /13 /14 /15 /16 /17 /20 /21
HBC19081	M	Cinta d'abalissament, amb un suport cada 5 m i amb el desmuntatge inclòs	2 /6 /11 /15

MESURES PREVENTIVES

Codi	Descripció	Riscos
I0000004	Revisió i manteniment periòdic de SPC	1
I0000005	Integrar la seguretat al disseny arquitectònic	1
I0000006	Disseny i estudi de les mesures preventives en fase de projecte	1
I0000007	Adoptar les mesures preventives necessàries per al manteniment correcte posterior	1
I0000011	Incorporar al projecte mesures de protecció per al muntatge i manteniment de la instal·lació	1
I0000012	Assegurar les escales de mà	1
I0000013	Ordre i neteja	2 /6 /17
I0000014	Preparació i manteniment de les superfícies de treball	2 /6
I0000015	Organització de les zones de pas i emmagatzematge	2 /6
I0000020	No realitzar treballs a la mateixa vertical	4
I0000025	Planificació d'àrees i llocs de treball	4
I0000026	Planificació de recorreguts i maniobres per a màquines i camions	4
I0000027	Elecció dels mitjans auxiliars de manteniment	4
I0000028	Impedir l'accés de personal dins del radi d'acció de càrregues suspeses	4
I0000029	No balancejar les càrregues suspeses	4

ESTUDI DE SEGURETAT I SALUT

CONSTRUCCIÓ DE 29 HABITATGES DOTACIONALS I UN APARCAMENT EN SUPERFÍCIE A L'AVINGUDA FRANCESC MACIÀ, 25-27, SANT SADURNÍ D'ANOIA. (ALT PENEDES).

I0000030	Suspendre i aixecar les càrregues dins de l'envolcall o fleixos originals	4
I0000031	Per a la manipulació de materials voluminosos i/o pesats, sol·licitar un procediment de treball específic	4
I0000033	Sol·licitar habilitació professional del personal encarregat del manteniment de l'obra	4
I0000039	Planificació de compra i programa de manteniment d'eines	9 /11
I0000040	Formació de l'operari en l'ús i manteniment d'eines	9
I0000042	Evitar processos de manipulació de materials a obra	9
I0000044	Evitar processos de tallat de materials a l'obra	10
I0000045	Formació	10 /13 /21
I0000046	Evitar processos d'ajust en obra	10
I0000047	Planificació i procediments per a la càrrega i descàrrega de materials	11
I0000050	No treballar ni estar al radi d'acció de les càrregues suspeses	11
I0000055	Elecció dels equips de manteniment	13
I0000056	Paletització i eines ergonòmiques	13
I0000058	Adaptar la feina a les característiques individuals de la persona que la realitza	13
I0000059	Elecció dels materials alternatius poc pesats i més manegables	13
I0000060	Suspensió de les feines en condicions extremes	14
I0000061	Rotació dels llocs de treball	14 /17
I0000062	Planificar els treballs per a realitzar-los en zones protegides	14
I0000065	Evitar procés de soldadura a l'obra	15
I0000067	No treballar al costat de línies elèctriques amb cables nusos	16
I0000068	Elecció i manteniment de les eines elèctriques	16
I0000069	Formació i habilitació específica per a cada eina	16
I0000070	Compliment del REBT pel que fa a equips de protecció	16
I0000071	Revisió de la posta a terra	16
I0000072	Realitzar els treballs sobre superfícies seques	16
I0000073	Disposar de quadres elèctrics secundaris	16
I0000078	Evitar processos de divisió de material en sec	17
I0000080	Elecció dels materials al disseny del projecte	17
I0000082	Aïllament del procés	17
I0000085	Ventilació de les zones de treball	17
I0000091	No soldar sobre contenidors de materials inflamables o explosius (pintures, dissolvents, etc)	20
I0000092	Utilitzar aigua sabonosa per a detectar fuites de gas	20
I0000093	Evitar unions de mangueres amb filferros	20
I0000094	Revisió periòdica dels equips de treball	20
I0000095	Impedir el contacte de l'acetilè amb el coure	20
I0000096	No fumar	20
I0000097	Substituir l'inflamable per no inflamable	21
I0000099	Establir una zona de protecció de radi 10 m, en treballs de soldadura i tall amb serra radial	20 /21

14 CANONADES PER A GASOS I FLUIDS

14.1 TUBS MUNTATS SUPERFICIALMENT

TUBS MUNTATS SUPERFICIALMENT

Avaluació de riscos

Id	Risc	P	G	A
1	CAIGUDA DE PERSONES A DIFERENT NIVELL Situació: TREBALLS EN ALÇADA PER AL MUNTATGE D'EQUIPS (DIPÒSITS, VÁLVULES, ETC..)	2	3	4
2	CAIGUDA DE PERSONES AL MATEIX NIVELL Situació: ITINERARIS A OBRA	1	2	2
4	CAIGUDA D'OBJECTES PER MANIPULACIÓ O DE MATERIALS TRANSPORTATS Situació: EN MANIPULACIÓ D'EINES I EQUIPS EN MANTENIMENT DE MATERIAL	1	3	3
6	TREPITJADES SOBRE OBJECTES Situació: EN ITINERARIS A OBRA	2	1	2
9	COPS AMB OBJECTES O EINES (TALLS) Situació: AMB EQUIPS, EINES EN PROCÉS DE DESEMBALATGE D'EQUIPS	3	1	3
10	PROJECCIÓ DE FRAGMENTS O PARTÍCULES Situació: PER ÚS DE RADIAL EN PROBES DE CÀRREGA FIXACIÓ DE SUPORTS SOLDADURA ELÈCTRICA	3	2	4
11	ATRAPAMENT PER O ENTRE OBJECTES	2	2	3

ESTUDI DE SEGURETAT I SALUT

CONSTRUCCIÓ DE 29 HABITATGES DOTACIONALS I UN APARCAMENT EN SUPERFÍCIE A L'AVINGUDA FRANCESC MACIÀ, 25-27, SANT SADURNÍ D'ANOIA. (ALT PENEDES).

	Situació: EN LA COL.LOCACIÓ D'ELEMENTS PESANTS (DIPÒSITS)	
12	ATRAPAMENT PER BOLCADA DE MÀQUINES, TRACTORS O VEHICLES Situació: EN LA COL.LOCACIÓ D'ELEMENTS PESANTS (DIPÒSITS)	1 3 3
13	SOBREESFORÇOS Situació: MANIPULACIÓ MANUAL	2 2 3
14	EXPOSICIÓ A CONDICIONS AMBIENTALS EXTREMES Situació: TREBALLS A L'EXTERIOR I LLOCS TANCATS	2 2 3
15	CONTACTES TÈRMICS Situació: SOLDADURES PER FLUÏDS CALENTS	2 2 3
16	EXPOSICIÓ A CONTACTES ELÈCTRICS Situació: CONTACTES DIRECTES I INDIRECTES	1 3 3
17	INHALACIÓ O INGESTIÓ DE SUBSTÀNCIES NOCIVES Situació: GASOS SOLDADURA ELÈCTRICA FUGUES DE GAS GASOS DE COMBUSTIÓ EN LLOCS TANCATS ÚS DE RADIAL	2 3 4
18	CONTACTES AMB SUBSTÀNCIES CÀUSTIQUES I/O CORROSIVES Situació: COLES LIQUATS DEL PETROLI	1 2 2
20	EXPLOSIONS Situació: OXIACETILÈ PROBES DE CÀRREGA RECIPIENTS A PRESSIÓ	1 3 3
21	INCENDIS Situació: PER ESPURNES EN PROCÈS DE PURGATGE PER FUGUES DE COMBUSTIBLE PER TREBALLS DE SOLDADURA	1 3 3

P: Probabilitat (1,2,3) / G: Gravetat (1,2,3) / A: Avaluació (1,2,3,4,5)

EQUIPS PROTECCIÓ INDIVIDUAL

Codi	UA	Descripció	Riscos
H1411111	U	Casc de seguretat per a ús normal, contra cops, de polietilè, amb un pes màxim de 400 g (UNE EN 812:98)	1 / 2 / 4 / 6 / 9 / 10 / 11 / 14 / 15 / 16 / 20 / 21
H1411112	U	Casc de seguretat, per a ús normal, contra cops, de polietilè, amb un pes màxim de 400 g, dotat d'il·luminació autònoma (UNE EN 812:98)	14
H1411115	U	Casc de seguretat per a ús normal, contra cops, de polietilè, amb un pes màxim de 400 g, amb tires reflectants (UNE EN 812:98)	12
H1414119	U	Casc de seguretat, de polietilè, amb un pes màxim de 400 g, amb pantalla facial amb visor de malla de reixeta metàl·lica per protecció de riscos mecànics, acoblada amb arnès abatible (UNE EN 812:98 i UNE EN 1731:97+a1:98)	10 / 18
H1421110	U	Ulleres de seguretat antiimpactes estàndard, amb montura universal, amb visor transparent i tractament contra l'entelament (UNE EN 167:96 i UNE EN 168:96)	10 / 14 / 18
H1423230	U	Ulleres de seguretat per a tall oxiacetilènic, amb montura universal de barnilla d'acer recoberta de PVC, amb visors circulars de 50 mm de diàmetre de color din-5, homologats segons BS en 175 1997 (UNE EN 169:93)	10
H142AC60	U	Pantalla facial per a soldadura elèctrica, amb marc abatible de mà i suport de polièster reforçat amb fibra de vidre vulcanitzada d'1,35 mm de gruix, amb visor inactínic semifosc amb protecció DIN 12 (UNE EN 175:97)	10
H1431101	U	Protector auditiu tipus tap (UNE EN 352-2:94 i UNE EN 458:94)	14
H1445003	U	Mascareta de protecció respiratòria (UNE 81 282-91+1m:92)	17
H1446004	U	Mascareta de protecció filtrant contra partícules (UNE EN 149:92)	17
H1447005	U	Màscara de protecció respiratòria (UNE EN 136:98)	17
H144E406	U	Filtre mixte contra gasos i partícules (EN 141:90//UNE 81 285-92) (UNE EN 12083:98)	17
H1457520	U	Parella de guants aïllants del fred i absorbents de les vibracions de PVC, sobre suport d'escuma de poliuretà, folrats interiorment amb teixit hidròfug amb maniguets fins a mig braç (UNE EN 511:96 i UNE EN 420:95)	14 / 15
H1459630	U	Parella de guants per a soldador de protecció contra riscos tèrmics, amb palmell de pell, folre interior de cotó i màniga llarga de serratge folrada de drill fort (UNE 407:95 i UNE EN 420:95)	10 / 15
H145C002	U	Parella de guants de protecció contra riscos mecànics comuns de construcció nivell 3 (UNE EN 420:94//UNE EN 388:95 i UNE EN 420:95)	1 / 2 / 4 / 6 / 9 / 10 / 11 / 20 / 21
H145E003	U	Parella de guants de protecció contra agents químics i microorganismes (UNE EN 374-1-2-3:95 i UNE EN 420:95)	18
H145F004	U	Parella de guants d'alta visibilitat pigmentats en color fosforescent per a estibadors de càrregues amb grua i/o senyalistes (EN 471 i EN 420:94// UNE	4 / 11 / 12

ESTUDI DE SEGURETAT I SALUT

CONSTRUCCIÓ DE 29 HABITATGES DOTACIONALS I UN APARCAMENT EN SUPERFÍCIE A L'AVINGUDA FRANCESC MACIÀ, 25-27, SANT SADURNÍ D'ANOIA. (ALT PENEDES).

		471:95+erratum:96 i UNE EN 420:95)	
H145K153	U	Parella de guants de material aïllant per treballs elèctrics. Classe 00. Logotip color beige, tensió màxima 500 v (UNE EN 420:95)	16
H1461110	U	Parella de botes d'aigua de PVC de canya alta, sense plantilla metàl·lica, amb sola antilliscant i folrades de niló rentable (UNE EN 344:93+erratum:94+erratum:95+a1:97, UNE EN 344-2:96, UNE EN 345:93+a1:97, UNE EN 345-2:96, UNE EN 346:93+a1:97, UNE EN 346-2:96, UNE EN 347:97+a1:97 i UNE EN 347-:96)	14
H1463253	U	Parella de botes dielèctriques resistents a la humitat, de pell rectificada, amb envoltant del turmell encoixinat, sola antilliscant i antiestàtica, falca amortidora per al taló, llengüeta de manxa, de despeniment ràpid, sense ferramenta metàl·lica, amb puntera reforçada, homologades segons DIN 4843	16
H1465275	U	Parella de botes baixes de seguretat industrial per a treballs de construcció en general, sense plantilla metàl·lica, resistents a la humitat, pell rectificada amb envoltant del turmell i empenya encoixinats, puntera metàl·lica, sola antilliscant i falca amortidora d'impactes al taló (UNE EN 344:93+erratum:94+erratum:95+a1:97, UNE EN 344-2:96, UNE EN 345:93+a1:97, UNE EN 345-2:96, UNE EN 346:93+a1:97, UNE EN 346-2:96, UNE EN 347:97+a1:97 i UNE EN 347-:96)	1 / 2 / 4 / 6 / 9 / 10 / 11 / 14 / 15 / 18 / 20 / 21
H147D405	U	Sistema anticaiguda compost per un arnès anticaiguda (marcat en 361) amb tirants, bandes secundàries, bandes subglúties, bandes de cuixa, recolzament dorsal per a subjecció, elements d'ajust, element dorsal per subjecció, elements d'ajust, element dorsal d'enganxament d'arnès anticaiguda i sivella, incorporat a un subsistema anticaiguda de tipus lliscant sobre línia d'ancoratge flexible de llargària 10 m (marcat en 353-2) (UNE EN 361:93, UNE EN 362:93, UNE EN 364:93+erratum 94, UNE EN 365:93 i UNE EN 353-2:93)	1
H147K602	U	Sistema de subjecció en posició de treball i prevenció de pèrdua d'equilibri, compost d'una banda de cintura, sivella, recolzament dorsal, elements d'enganxament, connector, element d'amarrament del sistema d'ajust de longitud (marcat en 362) (UNE EN 358:93, UNE EN 362:93, UNE EN 354:93, UNE EN 364:93+erratum:94)	1
H147N000	U	Faixa de protecció dorsolumbar	13
H1481442	U	Granota de treball, color blau vergara per a muntatges i/o treballs mecànics, de polièster i cotó (65%-35%), trama 240, amb butxaques interiors (EN 340:93, ENV 343 i ISO 3758:91//UNE EN 340:94)	1 / 2 / 4 / 6 / 9 / 10 / 11 / 14 / 15 / 18 / 20 / 21
H1481654	U	Granota de treball de color blau vergara per a soldadors i/o tubers, de cotó sanforitzat (100%), trama 320, amb butxaques interiors amb cremalleres metàl·liques (EN 340:93, EN 470-1:95+a1:98, EN 532, EN 348:92+ac:93// UNE EN 340:94, UNE EN 470-1:95, UNE EN 348:94+erratum:94)	10
H1482422	U	Camisa de treball, color blavenc per a muntatges i/o treballs mecànics, soldadors i/o tubers de polièster i cotó (65%-35%), trama 240, amb butxaques interiors (EN 340:93, ENV 343 i ISO 3758:91//UNE EN 340:94)	14
H1485800	U	Armilla, per a senyalista, amb tires reflectores a la cintura, al pit i a l'esquena (UNE EN 471:95+erratum:96)	4 / 11 / 12
H1486241	U	Cassaca 3/4, tipus enginyer, de polièster embuatada amb material aïllant amb butxaques exteriors	14
H1487350	U	Vestit impermeable per treballs d'edificació amb jaqueta, caputxa i pantalons per a edificació, de PVC soldat de 0,3 mm de gruix (UNE EN 340:94)	14
H1488580	U	Davantall per a soldador, de serratge (UNE EN 340:94, UNE EN 470-1:95, UNE EN 348:94+erratum:94)	10

MITJANS AUXILIARS D'UTILITAT PREVENTIVA

Codi	UA	Descripció	Riscos
HX11X003	U	Bastida modular d'estructura tubular com a protecció integrada per a la realització d'estructura, tancaments, cobertes i treballs en alçària en previsió de caigudes en alçària durant la realització de la totalitat dels treballs, amb sistema de seguretat integrat amb tots els requisits reglamentaris	1
HX11X004	U	Barana definitiva, prevista en projecte, per protecció de caigudes a diferent nivell entre muntants d'escala i/o d'alçària pel forat interior	1
HX11X007	U	Plataforma telescòpica articulada, mòbil, autopropulsada amb sistema de seguretat integrat	1
HX11X008	U	Plataforma motoritzada sobre màstil amb sistema de seguretat integrat	1
HX11X009	U	Pont penjant metàl·lic suspès amb sistema de seguretat integrat amb baranes reglamentàries, cabrestants, amb doble cable de seguretat amb dispositiu d'autoretenció, subjectat a pescants amb contrapès	1
HX11X010	U	Bastida de cavallets amb sistema de seguretat integrat	1
HX11X011	U	Equip de tall oxiacetilènic reglamentari amb sistema de seguretat integrat amb porta-ampolles, vàlvules reductores de pressió, manòmetres, mànigues, broquets,	15 / 20

ESTUDI DE SEGURETAT I SALUT

CONSTRUCCIÓ DE 29 HABITATGES DOTACIONALS I UN APARCAMENT EN SUPERFÍCIE A L'AVINGUDA FRANCESC MACIÀ, 25-27, SANT SADURNÍ D'ANOIA. (ALT PENEDES).

		brides normalitzades i vàlvules antiretrocès	
HX11X013	U	Maquinària amb cabina d'operari amb sistema de resguard i protecció integrat	12
HX11X014	U	Eina elèctrica amb sistema de doble aïllament integrat	16
HX11X015	U	Premarc metàl·lic amb sistema de seguretat integrat contra caigudes a diferent nivell	1
HX11X018	U	Paletitzat i empaquetat o fleixat normalitzat	4 /11
HX11X019	M	Marquesina de protecció en voladiu en bastida tubular amb sistema de seguretat integrat, normalitzada i incorporada (UNE 76-502-90) (HD-1000)	4
HX11X021	U	Passadís de protecció prefabricat metàl·lic, amb sistema de seguretat integrat, de llargària 2,5 m, d'amplària 1,10 m, amb paviment de religa i rampes d'accés articulades, baranes metàl·liques reglamentàries, muntants de 2 m d'alçària, sostre de xapa d'acer de 3 mm de gruix	4
HX11X023	U	Protector de mans per a cisellar	9
HX11X024	U	Connexió elèctrica de seguretat tipus petaca	16
HX11X025	U	Serra de trepar amb aigua amb sistema de seguretat integrat	13
HX11X031	U	Sistema de ventilació forçada en túnels i zones tancades	14 /17
HX11X032	U	Suport de repòs per al disc radial portàtil	9 /13
HX11X033	U	Sac d'aplec amb tapa de descàrrega inferior de teixit de polipropilè	4
HX11X034	U	Sarcòfag per hissat vertical de càrregues llargues amb grua	4
HX11X039	U	Carretó manual porta palets	13
HX11X041	U	Ancoratge amb disseny específic per la manipulació de prefabricats	4 /11
HX11X048	U	Connexionat i cablejat provisional de la instal·lació elèctrica de l'obra amb sistema de protecció integrat	16
HX11X049	U	Quadre elèctric secundari provisional d'obra amb sistema de protecció integrat	16
HX11X050	U	Enllumenat provisional de l'obra amb un nivell lumínic mínim de 250 lux	2 /6 /9 /14
HX11X053	U	Plataforma metàl·lica en voladiu, per descàrrega de materials en façanes, amb trapa practicable per al pas del cable de la grua, amb sistema de seguretat integrat	4
HX11X054	U	Instal·lació de posta a terra amb conductor de coure i electròde connectat a terra en rails de grua torre, masses metàl·liques, quadres elèctrics, conductors de protecció	16
HX11X055	U	Interruptor diferencial de sensibilitat mitjana (300 mA), i 40 A d'intensitat nominal	16
HX11X057	M2	Protecció horitzontal de forats en sostres de 5 m de d com a màxim, amb malla electrosoldada de barres corrugades d'acer, elaborada a l'obra de 10 x 10 cm i de 3 - 3 mm de d embeguda en el formigó, i amb el desmuntatge inclòs	1
HX11X058	U	Senyal acústica de marxa enrera	12
HX11X060	M	Cable d'acer de guiat de material suspès	4 /11
HX11X063	U	Encenedor de gúspira amb mànec	15
HX11X064	U	Cinturó portaeines	4 /9
HX11X066	U	Biga rígida de repartiment de càrregues suspeses	11
HX11X067	U	Ganxo de grua amb dispositiu de tancament	4 /11
HX11X068	U	Suport per a bufador en repòs d'equip de tall oxiacetilènic	13 /15
HX11X070	U	Recipient metàl·lic per la manutenció de materials a granel per una càrrega màxima de 1200 kg	4
HX11X071	U	Plataforma aïllant de base per treball en quadres elèctrics de distribució d'1x1 m i de gruix 3 mm	16
HX11X073	U	Detector de gasos fixe amb el desmuntatge inclòs	17 /20 /21
HX11X074	U	Detector de gasos portàtil	17 /20 /21
HX11X075	U	Equip comprovador portàtil complet d'instal·lacions de baixa tensió	16 /21
HX11X076	U	Anemòmetre fixe i amb el desmuntatge inclòs	14
HX11X078	U	Luxòmetre portàtil	2 /6 /14
HX11X080	U	Termòmetre/ baròmetre	14
HX11X089	U	Transformador de seguretat de 24 v, col·locat i amb el desmuntatge inclòs	16
HX11X090	U	Extintor de pols seca, de 6 kg de càrrega, amb pressió incorporada, pintat, amb suport a la paret i amb el desmuntatge inclòs	10 /20 /21

SISTEMES DE PROTECCIÓ COL·LECTIVA

Codi	UA	Descripció	Riscos
H1512010	M2	Protecció de projecció de partícules incandescentes amb manta ignífuga, xarxa de seguretat normalitzada (UNE 81-650-80) nuada amb corda de poliamida d'alta tenacitat de 12 mm de d i amb el desmuntatge inclòs	10 /15 /21
H1512013	M2	Protecció col·lectiva vertical dels laterals dels forats de les escales en tota l'alçària amb xarxa-teló normalitzada (UNE 81-650-80), ancoratges de fleix perforat i clau d'impulsió a pistola, nuada amb corda perimetral de poliamida d'alta tenacitat i corda de cosit de 6 mm de d i amb el desmuntatge inclòs	1
H151A1K1	M2	Protecció col·lectiva horitzontal de forats, a partir de 5 m de d, amb xarxa per a proteccions superficials contra caigudes de fil trenat de poliamida no regenerada, de tenacitat alta de 4 mm de d, 80x80 mm de pas de malla, corda perimetral de poliamida de 12 mm de d nuada a la xarxa, fixada a cercol perimetral amb ganxos	1

ESTUDI DE SEGURETAT I SALUT

CONSTRUCCIÓ DE 29 HABITATGES DOTACIONALS I UN APARCAMENT EN SUPERFÍCIE A L'AVINGUDA FRANCESC MACIÀ, 25-27, SANT SADURNÍ D'ANOIA. (ALT PENEDES).

		embeguts o fleix i tacs d'expansió i amb el desmuntatge inclòs	
H151AJ01	M2	Protecció horitzontal de forats en sostres d'1 m de d, com a màxim, amb fusta i amb el desmuntatge inclòs	1
H1521431	M	Barana de protecció per a escales, d'alçària 1 m, amb travesser de tauló de fusta fixada amb suports de muntant metàl·lic amb mordassa per al sostre i amb el desmuntatge inclòs	1
H152M671	U	Barana de protecció prefabricada per a forats d'ascensor, d'alçària 1 m, fixada amb cargols d'ataconat als brancals de fàbrica i amb el desmuntatge inclòs	1
H152N681	M	Barana de protecció, de sobre sostre o llosa, d'alçària 1 m, enjovada en cercol perimetral de formigó cada 2,5 m i amb el desmuntatge inclòs	1
H152W029	U	Comporta basculant per subministrament de material, d'estructura tubular acoblat a barana i amb el desmuntatge inclòs	1
H153A9F1	U	Topall per a descàrrega de camions en excavacions, de 4 m d'amplària amb tauló de fusta i perfils IPN 100 clavats al terreny i amb el desmuntatge inclòs	12
H1542013	U	Sistema de protecció solar de la zona de treball de 4x8 m i 3 m d'alçària a base de suports metàl·lics ancorats al terra, corda de fibra vegetal tensada i vela de polietilè perforada amb traus perimetrals nuada a les cordes amb el desmuntatge inclòs	14
H1549002	M	Pantalla de protecció per treballs exposats al vent, d'alçària 2,5 m de planxa nervada d'acer galvanitzat, tornapunts de perfils d'acer cada 1,5 m ancorats amb formigó i amb el desmuntatge inclòs	14
H154M029	U	Mampara plegable de protecció contra projecció de partícules de taulell de fusta amb acabat estratificat, d'alçària 2 m i amplària 3 m i amb el desmuntatge inclòs	10 /15 /17 /21
H15A2017	U	Extractor localitzat de gasos contaminants en treballs de soldadura, amb velocitat de captura entre 0,5 -1 m/seg	17
H15B0007	U	Pantalla aïllant per treballs en zones d'influència en línies elèctriques en tensió	16
H15B2002	U	Banqueta aïllant de potes fixes per treballs en tensió (UNE 81-005/78)	16
H15B3003	U	Escala portàtil dielèctrica de fibra de vidre i llargària 3,20 m	16
H15B4004	U	Bastida tubular dielèctrica de polièster i fibra de vidre d'alçària 2,5 m i de llargària 3,5 m	16
H15B5005	U	Equip de connexió a terra de línia elèctrica aerea de distribució, amb 3 perxes telescòpiques per a conductors de 7 a 380 mm2 secció i per una alçària d'11,5 m, com a màxim, cable de coure de 35 mm2 de secció i piqueta de connexió a terra	16
H15B6006	U	Aïllant de cautxú per conductor de línia elèctrica en tensió, de llargària 3m	16
HBA31011	M2	Pintat sobre paviment de faixes superficials, amb pintura reflectora, amb màquina d'accionament manual	4 /11 /12
HBB11111	U	Placa amb pintura reflectora triangular de 70 cm de costat, per a senyals de trànsit, fixada i amb el desmuntatge inclòs	4 /6 /11 /12 /18 /20
HBB20005	U	Senyal manual per senyalista	1 /4 /11
HBBAA005	U	Senyal de prohibició, normalitzada amb pictograma negre sobre fons blanc, de forma circular amb cantells i banda transversal descendent d'esquerra a dreta a 45°, en color vermell, d 29 cm, amb cartell explicatiu rectangular, per ésser vista fins a 12 m, fixada i amb el desmuntatge inclòs	1 /2 /4 /6 /9 /10 /11 /12 /13 /14 /15 /16 /17 /18 /20 /21
HBBAA007	U	Senyal de prohibició, normalitzada amb pictograma negre sobre fons blanc, de forma circular amb cantells i banda transversal descendent d'esquerra a dreta a 45°, en color vermell, d 10 cm, amb cartell explicatiu rectangular, per ésser vista fins a 3 m, fixada i amb el desmuntatge inclòs	1
HBBAB115	U	Senyal d'obligació, normalitzada amb pictograma blanc sobre fons blau, de forma circular amb cantells en color blanc, d 29 cm, amb cartell explicatiu rectangular, per ésser vista fins 12 m, fixada i amb el desmuntatge inclòs	1 /2 /4 /6 /9 /10 /11 /12 /13 /14 /15 /16 /17 /18 /20 /21
HBBAC005	U	Senyal indicativa de la ubicació d'equips d'extinció d'incendis, normalitzada amb pictograma blanc sobre fons vermell, de forma rectangular o quadrada, costat major 29 cm, per ésser vista fins 12 m de distància, fixada i amb el desmuntatge inclòs	20 /21
HBBAE001	U	Rètol de maniobra en quadre o pupitre de control elèctric col·locat adherit (MIE-RAT.10)	16
HBBAF004	U	Senyal d'avertència, normalitzada amb pictograma negre sobre fons groc, de forma triangular amb cantells negres, costat major 41 cm, amb cartell explicatiu rectangular, per ésser vista fins 12 m de distància, fixada i amb el desmuntatge inclòs	1 /2 /4 /6 /9 /10 /11 /12 /13 /14 /15 /16 /17 /18 /20 /21
HBC19081	M	Cinta d'abalisament, amb un suport cada 5 m i amb el desmuntatge inclòs	18
HBC1E001	U	Cadena de delimitació de zona de perill amb baules lleugers, de colors vermell i blanc alternats, amb un suport cada 5 m i amb el desmuntatge inclòs	18

MESURES PREVENTIVES

Codi	Descripció	Riscos
I0000003	Itineraris preestablerts i balissats per al personal	1
I0000004	Revisió i manteniment periòdic de SPC	1

ESTUDI DE SEGURETAT I SALUT

CONSTRUCCIÓ DE 29 HABITATGES DOTACIONALS I UN APARCAMENT EN SUPERFÍCIE A L'AVINGUDA FRANCESC MACIÀ, 25-27, SANT SADURNÍ D'ANOIA. (ALT PENEDES).

I0000006	Disseny i estudi de les mesures preventives en fase de projecte	1
I0000007	Adoptar les mesures preventives necessàries per al manteniment correcte posterior	1
I0000012	Assegurar les escales de mà	1
I0000013	Ordre i neteja	2 /6 /17
I0000014	Preparació i manteniment de les superfícies de treball	2 /6
I0000015	Organització de les zones de pas i emmagatzematge	2 /6
I0000020	No realitzar treballs a la mateixa vertical	4
I0000025	Planificació d'àrees i llocs de treball	4
I0000026	Planificació de recorreguts i maniobres per a màquines i camions	4
I0000027	Elecció dels mitjans auxiliars de manteniment	4
I0000028	Impedir l'accés de personal dins del radi d'acció de càrregues suspeses	4
I0000029	No balancejar les càrregues suspeses	4
I0000030	Suspendre i aixecar les càrregues dins de l'envolcall o flexos originals	4
I0000031	Per a la manipulació de materials voluminosos i/o pesats, sol·licitar un procediment de treball específic	4
I0000033	Solicitar habilitació professional del personal encarregat del manteniment de l'obra	4
I0000038	Substituir lo manual per lo mecànic	9
I0000039	Planificació de compra i programa de manteniment d'eines	9 /11
I0000040	Formació de l'operari en l'ús i manteniment d'eines	9
I0000042	Evitar processos de manipulació de materials a obra	9
I0000044	Evitar processos de tallat de materials a l'obra	10
I0000045	Formació	10 /12 /13 /18 /21
I0000046	Evitar processos d'ajust en obra	10
I0000047	Planificació i procediments per a la càrrega i descàrrega de materials	11
I0000050	No treballar ni estar al radi d'acció de les càrregues suspeses	11
I0000051	Adequació dels recorreguts de la maquinària	12
I0000053	Procediment d'utilització de la maquinària	12
I0000054	Ús de recolzaments hidràulics	12
I0000055	Elecció dels equips de manteniment	13
I0000056	Paletització i eines ergonòmiques	13
I0000058	Adaptar la feina a les característiques individuals de la persona que la realitza	13
I0000059	Elecció dels materials alternatius poc pesats i més manegables	13
I0000060	Suspensió de les feines en condicions extremes	14
I0000061	Rotació dels llocs de treball	14 /17
I0000062	Planificar els treballs per a realitzar-los en zones protegides	14
I0000065	Evitar procés de soldadura a l'obra	15
I0000067	No treballar al costat de línies elèctriques amb cables nusos	16
I0000068	Elecció i manteniment de les eines elèctriques	16
I0000069	Formació i habilitació específica per a cada eina	16
I0000070	Compliment del REBT pel que fa a equips de protecció	16
I0000071	Revisió de la posta a terra	16
I0000072	Realitzar els treballs sobre superfícies seques	16
I0000073	Disposar de quadres elèctrics secundaris	16
I0000078	Evitar processos de divisió de material en sec	17
I0000079	Realitzar els treballs al aire lliure, sempre a sotavent	17
I0000080	Elecció dels materials al disseny del projecte	17
I0000082	Aïllament del procés	17
I0000083	Dispositius d'alarma	17
I0000085	Ventilació de les zones de treball	17
I0000086	Substituir els materials amb substàncies nocives	17 /18
I0000091	No soldar sobre contenidors de materials inflamables o explosius (pintures, dissolvents, etc)	20
I0000092	Utilitzar aigua sabonosa per a detectar fuites de gas	20
I0000093	Evitar unions de mangueres amb filferros	20
I0000094	Revisió periòdica dels equips de treball	20
I0000095	Impedir el contacte de l'acetilè amb el coure	20
I0000096	No fumar	20
I0000099	Establir una zona de protecció de radi 10 m, en treballs de soldadura i tall amb serra radial	20 /21

14.2 TUBS MUNTATS SOTERRATS

TUBS MUNTATS SOTERRATS

Avaluació de riscos

Id	Risc	P	G	A
1	CAIGUDA DE PERSONES A DIFERENT NIVELL	2	3	4

ESTUDI DE SEGURETAT I SALUT

CONSTRUCCIÓ DE 29 HABITATGES DOTACIONALS I UN APARCAMENT EN SUPERFÍCIE A L'AVINGUDA FRANCESC MACIÀ, 25-27, SANT SADURNÍ D'ANOIA. (ALT PENEDES).

	Situació: TREBALLS EN ALÇADA PER AL MUNTATGE D'EQUIPS (DIPÒSITS, VÁLVULES, ETC..)	
2	CAIGUDA DE PERSONES AL MATEIX NIVELL Situació: ITINERARIS A OBRA	1 2 2
4	CAIGUDA D'OBJECTES PER MANIPULACIÓ O DE MATERIALS TRANSPORTATS Situació: EN MANIPULACIÓ D'EINES I EQUIPS EN MANTENIMENT DE MATERIAL	1 3 3
6	TREPITJADES SOBRE OBJECTES Situació: EN ITINERARIS A OBRA	2 1 2
9	COPS AMB OBJECTES O EINES (TALLS) Situació: AMB EQUIPS, EINES EN PROCÉS DE DESEMBALATGE D'EQUIPS	3 1 3
10	PROJECCIÓ DE FRAGMENTS O PARTÍCULES Situació: PER ÚS DE RADIAL EN PROBES DE CÀRREGA FIXACIÓ DE SUPORTS SOLDADURA ELÈCTRICA	3 2 4
11	ATRAPAMENT PER O ENTRE OBJECTES Situació: EN LA COL·LOCACIÓ D'ELEMENTS PESANTS (DIPÒSITS)	2 2 3
12	ATRAPAMENT PER BOLCADA DE MÀQUINES, TRACTORS O VEHICLES Situació: EN LA COL·LOCACIÓ D'ELEMENTS PESANTS (DIPÒSITS)	1 3 3
13	SOBREESFORÇOS Situació: MANIPULACIÓ MANUAL	2 2 3
14	EXPOSICIÓ A CONDICIONS AMBIENTALS EXTREMES Situació: TREBALLS A L'EXTERIOR I LLOCS TANCATS	2 2 3
15	CONTACTES TÈRMICS Situació: SOLDADURES PER FLUÏDS CALENTS	2 2 3
16	EXPOSICIÓ A CONTACTES ELÈCTRICS Situació: CONTACTES DIRECTES I INDIRECTES	1 3 3
17	INHALACIÓ O INGESTIÓ DE SUBSTÀNCIES NOCIVES Situació: GASOS SOLDADURA ELÈCTRICA FUGUES DE GAS GASOS DE COMBUSTIÓ EN LLOCS TANCATS ÚS DE RADIAL	2 3 4
18	CONTACTES AMB SUBSTÀNCIES CÀUSTIQUES I/O CORROSIVES Situació: COLES LIQUATS DEL PETROLI	1 2 2
20	EXPLOSIONS Situació: OXIACETILÈ PROBES DE CÀRREGA RECIPIENTS A PRESSIÓ	1 3 3
21	INCENDIS Situació: PER ESPURNES EN PROCÉS DE PURGATGE PER FUGUES DE COMBUSTIBLE PER TREBALLS DE SOLDADURA	1 3 3

P: Probabilitat (1,2,3) / G: Gravetat (1,2,3) / A: Avaluació (1,2,3,4,5)

EQUIPS PROTECCIÓ INDIVIDUAL

Codi	UA	Descripció	Riscos
H1411111	U	Casc de seguretat per a ús normal, contra cops, de polietilè, amb un pes màxim de 400 g (UNE EN 812:98)	1 / 2 / 4 / 6 / 9 / 10 / 11 / 14 / 15 / 16 / 20 / 21
H1411112	U	Casc de seguretat, per a ús normal, contra cops, de polietilè, amb un pes màxim de 400 g, dotat d'il·luminació autònoma (UNE EN 812:98)	14
H1411115	U	Casc de seguretat per a ús normal, contra cops, de polietilè, amb un pes màxim de 400 g, amb tires reflectants (UNE EN 812:98)	12
H1414119	U	Casc de seguretat, de polietilè, amb un pes màxim de 400 g, amb pantalla facial amb visor de malla de reixeta metàl·lica per protecció de riscos mecànics, acoblada amb arnès abatible (UNE EN 812:98 i UNE EN 1731:97+a1:98)	10 / 18
H1421110	U	Ulleres de seguretat antiimpactes estàndard, amb montura universal, amb visor transparent i tractament contra l'entelament (UNE EN 167:96 i UNE EN 168:96)	10 / 14 / 18
H1423230	U	Ulleres de seguretat per a tall oxiacetilènic, amb montura universal de barnilla d'acer recoberta de PVC, amb visors circulars de 50 mm de diàmetre de color din-5, homologats segons BS en 175 1997 (UNE EN 169:93)	10
H142AC60	U	Pantalla facial per a soldadura elèctrica, amb marc abatible de mà i suport de polièster reforçat amb fibra de vidre vulcanitzada d'1,35 mm de gruix, amb visor inactínic semifosc amb protecció DIN 12 (UNE EN 175:97)	10

ESTUDI DE SEGURETAT I SALUT

CONSTRUCCIÓ DE 29 HABITATGES DOTACIONALS I UN APARCAMENT EN SUPERFÍCIE A L'AVINGUDA FRANCESC MACIÀ, 25-27, SANT SADURNÍ D'ANOIA. (ALT PENEDES).

H1431101	U	Protector auditu tipus tap (UNE EN 352-2:94 i UNE EN 458:94)	14
H1445003	U	Mascareta de protecció respiratòria (UNE 81 282-91+1m:92)	17
H1446004	U	Mascareta de protecció filtrant contra partícules (UNE EN 149:92)	17
H1447005	U	Màscara de protecció respiratòria (UNE EN 136:98)	17
H144E406	U	Filtre mixte contra gasos i partícules (EN 141:90//UNE 81 285-92) (UNE EN 12083:98)	17
H1457520	U	Parella de guants aïllants del fred i absorbents de les vibracions de PVC, sobre suport d'escuma de poliuretà, folrats interiorment amb teixit hidròfug amb maniguets fins a mig braç (UNE EN 511:96 i UNE EN 420:95)	14 /15
H1459630	U	Parella de guants per a soldador de protecció contra riscos tèrmics, amb palmell de pell, folre interior de cotó i màniga llarga de serratge folrada de dril fort (UNE 407:95 i UNE EN 420:95)	10 /15
H145C002	U	Parella de guants de protecció contra riscos mecànics comuns de construcció nivell 3 (UNE EN 420:94//UNE EN 388:95 i UNE EN 420:95)	1 /2 /4 /6 /9 /10 /11 /20 /21
H145E003	U	Parella de guants de protecció contra agents químics i microorganismes (UNE EN 374-1-2-3:95 i UNE EN 420:95)	18
H145F004	U	Parella de guants d'alta visibilitat pigmentats en color fosforescent per a estibadors de càrregues amb grua i/o senyalistes (EN 471 i EN 420:94// UNE 471:95+erratum:96 i UNE EN 420:95)	4 /11 /12
H145K153	U	Parella de guants de material aïllant per treballs elèctrics. Classe 00. Logotip color beige, tensió màxima 500 v (UNE EN 420:95)	16
H1461110	U	Parella de botes d'aigua de PVC de canya alta, sense plantilla metàl·lica, amb sola antilliscant i folrades de niló rentable (UNE EN 344:93+erratum:94+erratum:95+a1:97, UNE EN 344-2:96, UNE EN 345:93+a1:97, UNE EN 345-2:96, UNE EN 346:93+a1:97, UNE EN 346-2:96, UNE EN 347:97+a1:97 i UNE EN 347-:96)	14
H1463253	U	Parella de botes dielèctriques resistents a la humitat, de pell rectificada, amb envoltant del turmell encoixinat, sola antilliscant i antiestàtica, falca amortidora per al taló, llengüeta de manxa, de despeniment ràpid, sense ferramenta metàl·lica, amb puntera reforçada, homologades segons DIN 4843	16
H1465275	U	Parella de botes baixes de seguretat industrial per a treballs de construcció en general, sense plantilla metàl·lica, resistents a la humitat, pell rectificada amb envoltant del turmell i empenya encoixinats, puntera metàl·lica, sola antilliscant i falca amortidora d'impactes al taló (UNE EN 344:93+erratum:94+erratum:95+a1:97, UNE EN 344-2:96, UNE EN 345:93+a1:97, UNE EN 345-2:96, UNE EN 346:93+a1:97, UNE EN 346-2:96, UNE EN 347:97+a1:97 i UNE EN 347-:96)	1 /2 /4 /6 /9 /10 /11 /14 /15 /18 /20 /21
H147D405	U	Sistema anticaiguda compost per un arnès anticaiguda (marcat en 361) amb tirants, bandes secundàries, bandes subglúties, bandes de cuixa, recolzament dorsal per a subjecció, elements d'ajust, element dorsal per subjecció, elements d'ajust, element dorsal d'enganxament d'arnès anticaiguda i sivella, incorporat a un subsistema anticaiguda de tipus lliscant sobre línia d'ancoratge flexible de llargària 10 m (marcat en 353-2) (UNE EN 361:93, UNE EN 362:93, UNE EN 364:93+erratum 94, UNE EN 365:93 i UNE EN 353-2:93)	1
H147K602	U	Sistema de subjecció en posició de treball i prevenció de pèrdua d'equilibri, compost d'una banda de cintura, sivella, recolzament dorsal, elements d'enganxament, connector, element d'amarrament del sistema d'ajust de longitud (marcat en 362) (UNE EN 358:93, UNE EN 362:93, UNE EN 354:93, UNE EN 364:93+erratum:94)	1
H147N000	U	Faixa de protecció dorsolumbar	13
H1481442	U	Granota de treball, color blau vergara per a muntatges i/o treballs mecànics, de polièster i cotó (65%-35%), trama 240, amb butxaques interiors (EN 340:93, ENV 343 i ISO 3758:91//UNE EN 340:94)	1 /2 /4 /6 /9 /10 /11 /14 /15 /18 /20 /21
H1481654	U	Granota de treball de color blau vergara per a soldadors i/o tubers, de cotó sanforitzat (100%), trama 320, amb butxaques interiors amb cremalleres metàl·liques (EN 340:93, EN 470-1:95+a1:98, EN 532, EN 348:92+ac:93// UNE EN 340:94, UNE EN 470-1:95, UNE EN 348:94+erratum:94)	10
H1482422	U	Camisa de treball, color blavenc per a muntatges i/o treballs mecànics, soldadors i/o tubers de polièster i cotó (65%-35%), trama 240, amb butxaques interiors (EN 340:93, ENV 343 i ISO 3758:91//UNE EN 340:94)	14
H1485800	U	Armilla, per a senyalista, amb tires reflectores a la cintura, al pit i a l'esquena (UNE EN 471:95+erratum:96)	4 /11 /12
H1486241	U	Cassaca 3/4, tipus enginyer, de polièster embuatada amb material aïllant amb butxaques exteriors	14
H1487350	U	Vestit impermeable per treballs d'edificació amb jaqueta, caputxa i pantalons per a edificació, de PVC soldat de 0,3 mm de gruix (UNE EN 340:94)	14
H1488580	U	Davantall per a soldador, de serratge (UNE EN 340:94, UNE EN 470-1:95, UNE EN 348:94+erratum:94)	10

ESTUDI DE SEGURETAT I SALUT

CONSTRUCCIÓ DE 29 HABITATGES DOTACIONALS I UN APARCAMENT EN SUPERFÍCIE A L'AVINGUDA FRANCESC MACIÀ, 25-27, SANT SADURNÍ D'ANOIA. (ALT PENEDES).

MITJANS AUXILIARS D'UTILITAT PREVENTIVA

Codi	UA	Descripció	Riscos
HX11X003	U	Bastida modular d'estructura tubular com a protecció integrada per a la realització d'estructura, tancaments, cobertes i treballs en alçària en previsió de caigudes en alçària durant la realització de la totalitat dels treballs, amb sistema de seguretat integrat amb tots els requisits reglamentaris	1
HX11X004	U	Barana definitiva, prevista en projecte, per protecció de caigudes a diferent nivell entre muntants d'escala i/o d'alçària pel forat interior	1
HX11X007	U	Plataforma telescòpica articulada, mòbil, autopropulsada amb sistema de seguretat integrat	1
HX11X008	U	Plataforma motoritzada sobre màstil amb sistema de seguretat integrat	1
HX11X009	U	Pont penjant metàl·lic suspès amb sistema de seguretat integrat amb baranes reglamentàries, cabrestants, amb doble cable de seguretat amb dispositiu d'autoretenció, subjectat a pescants amb contrapès	1
HX11X010	U	Bastida de cavallets amb sistema de seguretat integrat	1
HX11X011	U	Equip de tall oxiacetilènic reglamentari amb sistema de seguretat integrat amb porta-ampolles, vàlvules reductores de pressió, manòmetres, mànigues, broquets, brides normalitzades i vàlvules antiretrocès	15 /20
HX11X013	U	Maquinària amb cabina d'operari amb sistema de resguard i protecció integrat	12
HX11X014	U	Eina elèctrica amb sistema de doble aïllament integrat	16
HX11X015	U	Premarc metàl·lic amb sistema de seguretat integrat contra caigudes a diferent nivell	1
HX11X018	U	Paletitzat i empaquetat o fleixat normalitzat	4 /11
HX11X019	M	Marquesina de protecció en voladiu en bastida tubular amb sistema de seguretat integrat, normalitzada i incorporada (UNE 76-502-90) (HD-1000)	4
HX11X021	U	Passadís de protecció prefabricat metàl·lic, amb sistema de seguretat integrat, de llargària 2,5 m, d'amplària 1,10 m, amb paviment de religa i rampes d'accés articulades, baranes metàl·liques reglamentàries, muntants de 2 m d'alçària, sostre de xapa d'acer de 3 mm de gruix	4
HX11X023	U	Protector de mans per a cisellar	9
HX11X024	U	Connexió elèctrica de seguretat tipus petaca	16
HX11X025	U	Serra de trepar amb aigua amb sistema de seguretat integrat	13
HX11X031	U	Sistema de ventilació forçada en túnels i zones tancades	14 /17
HX11X032	U	Suport de repòs per al disc radial portàtil	9 /13
HX11X033	U	Sac d'aplec amb tapa de descàrrega inferior de teixit de polipropilè	4
HX11X034	U	Sarcòfag per hissat vertical de càrregues llargues amb grua	4
HX11X039	U	Carretó manual porta palets	13
HX11X041	U	Ancoratge amb disseny específic per la manipulació de prefabricats	4 /11
HX11X048	U	Connexionat i cablejat provisional de la instal·lació elèctrica de l'obra amb sistema de protecció integrat	16
HX11X049	U	Quadre elèctric secundari provisional d'obra amb sistema de protecció integrat	16
HX11X050	U	Enllumenat provisional de l'obra amb un nivell lumínic mínim de 250 lux	2 /6 /9 /14
HX11X053	U	Plataforma metàl·lica en voladiu, per descàrrega de materials en façanes, amb trapa practicable per al pas del cable de la grua, amb sistema de seguretat integrat	4
HX11X054	U	Instal·lació de posta a terra amb conductor de coure i electròde connectat a terra en rails de grua torre, masses metàl·liques, quadres elèctrics, conductors de protecció	16
HX11X055	U	Interruptor diferencial de sensibilitat mitjana (300 mA), i 40 A d'intensitat nominal	16
HX11X057	M2	Protecció horitzontal de forats en sostres de 5 m de d com a màxim, amb malla electrosoldada de barres corrugades d'acer, elaborada a l'obra de 10 x 10 cm i de 3 - 3 mm de d embeguda en el formigó, i amb el desmuntatge inclòs	1
HX11X058	U	Senyal acústica de marxa enrera	12
HX11X060	M	Cable d'acer de guiat de material suspès	4 /11
HX11X063	U	Encenedor de gúspira amb mànec	15
HX11X064	U	Cinturó portaeines	4 /9
HX11X066	U	Biga rígida de repartiment de càrregues suspeses	11
HX11X067	U	Ganxo de grua amb dispositiu de tancament	4 /11
HX11X068	U	Suport per a bufador en repòs d'equip de tall oxiacetilènic	13 /15
HX11X070	U	Recipient metàl·lic per la manutenció de materials a granel per una càrrega màxima de 1200 kg	4
HX11X071	U	Plataforma aïllant de base per treball en quadres elèctrics de distribució d'1x1 m i de gruix 3 mm	16
HX11X073	U	Detector de gasos fixe amb el desmuntatge inclòs	17 /20 /21
HX11X074	U	Detector de gasos portàtil	17 /20 /21
HX11X075	U	Equip comprovador portàtil complet d'instal·lacions de baixa tensió	16 /21
HX11X076	U	Anemòmetre fixe i amb el desmuntatge inclòs	14
HX11X078	U	Luxòmetre portàtil	2 /6 /14
HX11X080	U	Termòmetre/ baròmetre	14

ESTUDI DE SEGURETAT I SALUT

CONSTRUCCIÓ DE 29 HABITATGES DOTACIONALS I UN APARCAMENT EN SUPERFÍCIE A L'AVINGUDA FRANCESC MACIÀ, 25-27, SANT SADURNÍ D'ANOIA. (ALT PENEDES).

HX11X089	U	Transformador de seguretat de 24 v, col.locat i amb el desmuntatge inclòs	16
HX11X090	U	Extintor de pols seca, de 6 kg de càrrega, amb pressió incorporada, pintat, amb suport a la paret i amb el desmuntatge inclòs	10 /20 /21

SISTEMES DE PROTECCIÓ COL·LECTIVA

Codi	UA	Descripció	Riscos
H1512010	M2	Protecció de projecció de partícules incandescentes amb manta ignífuga, xarxa de seguretat normalitzada (UNE 81-650-80) nuada amb corda de poliamida d'alta tenacitat de 12 mm de d i amb el desmuntatge inclòs	10 /15 /21
H1512013	M2	Protecció col·lectiva vertical dels laterals dels forats de les escales en tota l'alçària amb xarxa-teló normalitzada (UNE 81-650-80), ancoratges de fleix perforat i clau d'impulsió a pistola, nuada amb corda perimetral de poliamida d'alta tenacitat i corda de cosit de 6 mm de d i amb el desmuntatge inclòs	1
H151A1K1	M2	Protecció col·lectiva horitzontal de forats, a partir de 5 m de d, amb xarxa per a proteccions superficials contra caigudes de fil trenat de poliamida no regenerada, de tenacitat alta de 4 mm de d, 80x80 mm de pas de malla, corda perimetral de poliamida de 12 mm de d nuada a la xarxa, fixada a cercol perimetral amb ganxos embeguts o fleix i tacs d'expansió i amb el desmuntatge inclòs	1
H151AJ01	M2	Protecció horitzontal de forats en sostres d'1 m de d, com a màxim, amb fusta i amb el desmuntatge inclòs	1
H1521431	M	Barana de protecció per a escales, d'alçària 1 m, amb travesser de tauló de fusta fixada amb suports de muntant metàl·lic amb mordassa per al sostre i amb el desmuntatge inclòs	1
H152M671	U	Barana de protecció prefabricada per a forats d'ascensor, d'alçària 1 m, fixada amb cargols d'ataconat als brancals de fàbrica i amb el desmuntatge inclòs	1
H152N681	M	Barana de protecció, de sobre sostre o llosa, d'alçària 1 m, enjovada en cercol perimetral de formigó cada 2,5 m i amb el desmuntatge inclòs	1
H152W029	U	Comporta basculant per subministrament de material, d'estructura tubular acoblat a barana i amb el desmuntatge inclòs	1
H153A9F1	U	Topall per a descàrrega de camions en excavacions, de 4 m d'amplària amb tauló de fusta i perfils IPN 100 clavats al terreny i amb el desmuntatge inclòs	12
H1542013	U	Sistema de protecció solar de la zona de treball de 4x8 m i 3 m d'alçària a base de suports metàl·lics ancorats al terra, corda de fibra vegetal tensada i vela de polietilè perforada amb traus perimetrals nuada a les cordes amb el desmuntatge inclòs	14
H1549002	M	Pantalla de protecció per treballs exposats al vent, d'alçària 2,5 m de planxa nervada d'acer galvanitzat, tornapunts de perfils d'acer cada 1,5 m ancorats amb formigó i amb el desmuntatge inclòs	14
H154M029	U	Mampara plegable de protecció contra projecció de partícules de taulell de fusta amb acabat estratificat, d'alçària 2 m i amplària 3 m i amb el desmuntatge inclòs	10 /15 /17 /21
H15A2017	U	Extractor localitzat de gasos contaminants en treballs de soldadura, amb velocitat de captura entre 0,5 -1 m/seg	17
H15B0007	U	Pantalla aïllant per treballs en zones d'influència en línies elèctriques en tensió	16
H15B2002	U	Banqueta aïllant de potes fixes per treballs en tensió (UNE 81-005/78)	16
H15B3003	U	Escala portàtil dielèctrica de fibra de vidre i llargària 3,20 m	16
H15B4004	U	Bastida tubular dielèctrica de polièster i fibra de vidre d'alçària 2,5 m i de llargària 3,5 m	16
H15B5005	U	Equip de connexió a terra de línia elèctrica aèria de distribució, amb 3 perxes telescòpiques per a conductors de 7 a 380 mm2 secció i per una alçària d'11,5 m, com a màxim, cable de coure de 35 mm2 de secció i piqueta de connexió a terra	16
H15B6006	U	Aïllant de cautxú per conductor de línia elèctrica en tensió, de llargària 3m	16
HBA31011	M2	Pintat sobre paviment de faixes superficials, amb pintura reflectora, amb màquina d'accionament manual	4 /11 /12
HBB11111	U	Placa amb pintura reflectora triangular de 70 cm de costat, per a senyals de trànsit, fixada i amb el desmuntatge inclòs	4 /6 /11 /12 /18 /20
HBB20005	U	Senyal manual per senyalista	1 /4 /11
HBBAA005	U	Senyal de prohibició, normalitzada amb pictograma negre sobre fons blanc, de forma circular amb cantells i banda transversal descendent d'esquerra a dreta a 45°, en color vermell, d 29 cm, amb cartell explicatiu rectangular, per ésser vista fins a 12 m, fixada i amb el desmuntatge inclòs	1 /2 /4 /6 /9 /10 /11 /12 /13 /14 /15 /16 /17 /18 /20 /21
HBBAA007	U	Senyal de prohibició, normalitzada amb pictograma negre sobre fons blanc, de forma circular amb cantells i banda transversal descendent d'esquerra a dreta a 45°, en color vermell, d 10 cm, amb cartell explicatiu rectangular, per ésser vista fins a 3 m, fixada i amb el desmuntatge inclòs	1
HBBAB115	U	Senyal d'obligació, normalitzada amb pictograma blanc sobre fons blau, de forma circular amb cantells en color blanc, d 29 cm, amb cartell explicatiu rectangular, per ésser vista fins 12 m, fixada i amb el desmuntatge inclòs	1 /2 /4 /6 /9 /10 /11 /12 /13 /14 /15 /16 /17 /18 /20 /21
HBBAC005	U	Senyal indicativa de la ubicació d'equips d'extinció d'incendis, normalitzada amb	20 /21

ESTUDI DE SEGURETAT I SALUT

CONSTRUCCIÓ DE 29 HABITATGES DOTACIONALS I UN APARCAMENT EN SUPERFÍCIE A L'AVINGUDA FRANCESC MACIÀ, 25-27, SANT SADURNÍ D'ANOIA. (ALT PENEDES).

		pictograma blanc sobre fons vermell, de forma rectangular o quadrada, costat major 29 cm, per ésser vista fins 12 m de distància, fixada i amb el desmuntatge inclòs	
HBBAE001	U	Rètol de maniobra en quadre o pupitre de control elèctric col.locat adherit (MIE-RAT.10)	16
HBBAF004	U	Senyal d'avertència, normalitzada amb pictograma negre sobre fons groc, de forma triangular amb cantells negres, costat major 41 cm, amb cartell explicatiu rectangular, per ésser vista fins 12 m de distància, fixada i amb el desmuntatge inclòs	1 / 2 / 4 / 6 / 9 / 10 / 11 / 12 / 13 / 14 / 15 / 16 / 17 / 18 / 20 / 21
HBC19081	M	Cinta d'abalisament, amb un suport cada 5 m i amb el desmuntatge inclòs	18
HBC1E001	U	Cadena de delimitació de zona de perill amb baules lleugers, de colors vermell i blanc alternats, amb un suport cada 5 m i amb el desmuntatge inclòs	18

MESURES PREVENTIVES

Codi	Descripció	Riscos
I0000003	Itineraris preestablerts i balissats per al personal	1
I0000004	Revisió i manteniment periòdic de SPC	1
I0000006	Disseny i estudi de les mesures preventives en fase de projecte	1
I0000007	Adoptar les mesures preventives necessàries per al manteniment correcte posterior	1
I0000012	Assegurar les escales de mà	1
I0000013	Ordre i neteja	2 / 6 / 17
I0000014	Preparació i manteniment de les superfícies de treball	2 / 6
I0000015	Organització de les zones de pas i emmagatzematge	2 / 6
I0000020	No realitzar treballs a la mateixa vertical	4
I0000025	Planificació d'àrees i llocs de treball	4
I0000026	Planificació de recorreguts i maniobres per a màquines i camions	4
I0000027	Elecció dels mitjans auxiliars de manteniment	4
I0000028	Impedir l'accés de personal dins del radi d'acció de càrregues suspeses	4
I0000029	No balancejar les càrregues suspeses	4
I0000030	Suspendre i aixecar les càrregues dins de l'envolcall o flexos originals	4
I0000031	Per a la manipulació de materials voluminosos i/o pesats, sol·licitar un procediment de treball específic	4
I0000033	Solicitar habilitació professional del personal encarregat del manteniment de l'obra	4
I0000038	Substituir lo manual per lo mecànic	9
I0000039	Planificació de compra i programa de manteniment d'eines	9 / 11
I0000040	Formació de l'operari en l'ús i manteniment d'eines	9
I0000042	Evitar processos de manipulació de materials a obra	9
I0000044	Evitar processos de tallat de materials a l'obra	10
I0000045	Formació	10 / 12 / 13 / 18 / 21
I0000046	Evitar processos d'ajust en obra	10
I0000047	Planificació i procediments per a la càrrega i descàrrega de materials	11
I0000050	No treballar ni estar al radi d'acció de les càrregues suspeses	11
I0000051	Adequació dels recorreguts de la maquinària	12
I0000053	Procediment d'utilització de la maquinària	12
I0000054	Ús de recolzaments hidràulics	12
I0000055	Elecció dels equips de manteniment	13
I0000056	Paletització i eines ergonòmiques	13
I0000058	Adaptar la feina a les característiques individuals de la persona que la realitza	13
I0000059	Elecció dels materials alternatius poc pesats i més manegables	13
I0000060	Suspensió de les feines en condicions extremes	14
I0000061	Rotació dels llocs de treball	14 / 17
I0000062	Planificar els treballs per a realitzar-los en zones protegides	14
I0000065	Evitar procés de soldadura a l'obra	15
I0000067	No treballar al costat de línies elèctriques amb cables nusos	16
I0000068	Elecció i manteniment de les eines elèctriques	16
I0000069	Formació i habilitació específica per a cada eina	16
I0000070	Compliment del REBT pel que fa a equips de protecció	16
I0000071	Revisió de la posta a terra	16
I0000072	Realitzar els treballs sobre superfícies seques	16
I0000073	Disposar de quadres elèctrics secundaris	16
I0000078	Evitar processos de divisió de material en sec	17
I0000079	Realitzar els treballs al aire lliure, sempre a sotavent	17

ESTUDI DE SEGURETAT I SALUT

CONSTRUCCIÓ DE 29 HABITATGES DOTACIONALS I UN APARCAMENT EN SUPERFÍCIE A L'AVINGUDA FRANCESC MACIÀ, 25-27, SANT SADURNÍ D'ANOIA. (ALT PENEDES).

I0000080	Elecció dels materials al disseny del projecte	17
I0000082	Aïllament del procés	17
I0000083	Dispositius d'alarma	17
I0000085	Ventilació de les zones de treball	17
I0000086	Substituir els materials amb substàncies nocives	17 /18
I0000091	No soldar sobre contenidors de materials inflamables o explosius (pintures, dissolvents, etc)	20
I0000092	Utilitzar aigua sabonosa per a detectar fuites de gas	20
I0000093	Evitar unions de mangueres amb filferros	20
I0000094	Revisió periòdica dels equips de treball	20
I0000095	Impedir el contacte de l'acetilè amb el coure	20
I0000096	No fumar	20
I0000099	Establir una zona de protecció de radi 10 m, en treballs de soldadura i tall amb serra radial	20 /21

15 INSTAL·LACIONS ELÈCTRIQUES

15.1 INSTAL·LACIONS ELÈCTRIQUES

INSTAL·LACIONS ELÈCTRIQUES EN EDIFICACIÓ

Avaluació de riscos

Id	Risc	P	G	A
1	CAIGUDA DE PERSONES A DIFERENT NIVELL Situació: ITINERARIS A OBRA MUNTATGE DE SAFATES TREBALLS EN ALÇADA	2	3	4
2	CAIGUDA DE PERSONES AL MATEIX NIVELL Situació: ITINERARIS A OBRA ÀREA DE TREBALL MANCA D'IL·LUMINACIÓ	1	2	2
4	CAIGUDA D'OBJECTES PER MANIPULACIÓ O DE MATERIALS TRANSPORTATS Situació: MANIPULACIÓ D'APLECS	1	3	3
6	TREPITJADES SOBRE OBJECTES Situació: ITINERARIS A OBRA ÀREA DE TREBALL MANCA D'IL·LUMINACIÓ	2	1	2
9	COPS AMB OBJECTES O EINES (TALLS) Situació: EINES PELAT DE CABLES COPS AMB EQUIPS	2	1	2
10	PROJECCIÓ DE FRAGMENTS O PARTÍCULES Situació: AJUST I MANIPULACIÓ DE MATERIALS	2	1	2
11	ATRAPAMENT PER O ENTRE OBJECTES Situació: INSTAL·LACIÓ MÒDULS CONTADORS INSTAL·LACIÓ ARMARIS CONNEXIONS	1	3	3
13	SOBRESFORÇOS Situació: MANIPULACIÓ MANUAL	2	2	3
14	EXPOSICIÓ A CONDICIONS AMBIENTALS EXTREMES Situació: TREBALLS A L'EXTERIOR	2	2	3
16	EXPOSICIÓ A CONTACTES ELÈCTRICS Situació: CONTACTES DIRECTES I INDIRECTES	2	3	4

P: Probabilitat (1,2,3) / G: Gravetat (1,2,3) / A: Avaluació (1,2,3,4,5)

EQUIPS PROTECCIÓ INDIVIDUAL

Codi	UA	Descripció	Riscos
H1411111	U	Casc de seguretat per a ús normal, contra cops, de polietilè, amb un pes màxim de 400 g (UNE EN 812:98)	1 /2 /6 /9 /10 /11 /14
H1411112	U	Casc de seguretat, per a ús normal, contra cops, de polietilè, amb un pes màxim de 400 g, dotat d'il·luminació autònoma (UNE EN 812:98)	14
H1421110	U	Ulleres de seguretat antiimpactes estàndard, amb montura universal, amb visor transparent i tractament contra l'entelament (UNE EN 167:96 i UNE EN 168:96)	10 /14
H142BA00	U	Pantalla facial per a protegir contra la projecció de partícules i a l'encebament d'arcs elèctrics, de policarbonat transparent, per a acoblar al cap amb arnès dielèctric	10
H1431101	U	Protector auditiu tipus tap (UNE EN 352-2:94 i UNE EN 458:94)	14
H1457520	U	Parella de guants aïllants del fred i absorbents de les vibracions de PVC, sobre suport d'escuma de poliuretà, folrats interiorment amb teixit hidròfug amb maniguets	14

ESTUDI DE SEGURETAT I SALUT

CONSTRUCCIÓ DE 29 HABITATGES DOTACIONALS I UN APARCAMENT EN SUPERFÍCIE A L'AVINGUDA FRANCESC MACIÀ, 25-27, SANT SADURNÍ D'ANOIA. (ALT PENEDES).

		fins a mig braç (UNE EN 511:96 i UNE EN 420:95)	
H1459630	U	Parella de guants per a soldador de protecció contra riscos tèrmics, amb palmell de pell, folre interior de cotó i màniga llarga de serratge folrada de drill fort (UNE 407:95 i UNE EN 420:95)	10
H145C002	U	Parella de guants de protecció contra riscos mecànics comuns de construcció nivell 3 (UNE EN 420:94//UNE EN 388:95 i UNE EN 420:95)	1 / 2 / 6 / 9 / 10 / 11
H145F004	U	Parella de guants d'alta visibilitat pigmentats en color fosforescent per a estibadors de càrregues amb grua i/o senyalistes (EN 471 i EN 420:94// UNE 471:95+erratum:96 i UNE EN 420:95)	11
H145K153	U	Parella de guants de material aïllant per treballs elèctrics. Classe 00. Logotip color beige, tensió màxima 500 v (UNE EN 420:95)	16
H1461110	U	Parella de botes d'aigua de PVC de canya alta, sense plantilla metàl·lica, amb sola antilliscant i folrades de niló rentable (UNE EN 344:93+erratum:94+erratum:95+a1:97, UNE EN 344-2:96, UNE EN 345:93+a1:97, UNE EN 345-2:96, UNE EN 346:93+a1:97, UNE EN 346-2:96, UNE EN 347:97+a1:97 i UNE EN 347-96)	14
H1463253	U	Parella de botes dielèctriques resistents a la humitat, de pell rectificada, amb envoltant del turmell encoixinat, sola antilliscant i antiestàtica, falca amortidora per al taló, llengüeta de manxa, de despeniment ràpid, sense ferramenta metàl·lica, amb puntera reforçada, homologades segons DIN 4843	16
H1465275	U	Parella de botes baixes de seguretat industrial per a treballs de construcció en general, sense plantilla metàl·lica, resistents a la humitat, pell rectificada amb envoltant del turmell i empenya encoixinats, puntera metàl·lica, sola antilliscant i falca amortidora d'impactes al taló (UNE EN 344:93+erratum:94+erratum:95+a1:97, UNE EN 344-2:96, UNE EN 345:93+a1:97, UNE EN 345-2:96, UNE EN 346:93+a1:97, UNE EN 346-2:96, UNE EN 347:97+a1:97 i UNE EN 347-96)	1 / 2 / 6 / 9 / 10 / 11 / 14
H147D405	U	Sistema anticaiguda compost per un arnès anticaiguda (marcat en 361) amb tirants, bandes secundàries, bandes subglúties, bandes de cuixa, recolzament dorsal per a subjecció, elements d'ajust, element dorsal per subjecció, elements d'ajust, element dorsal d'enganxament d'arnès anticaiguda i sivella, incorporat a un subsistema anticaiguda de tipus lliscant sobre línia d'ancoratge flexible de llargària 10 m (marcat en 353-2) (UNE EN 361:93, UNE EN 362:93, UNE EN 364:93+erratum 94, UNE EN 365:93 i UNE EN 353-2:93)	1
H147K602	U	Sistema de subjecció en posició de treball i prevenció de pèrdua d'equilibri, compost d'una banda de cintura, sivella, recolzament dorsal, elements d'enganxament, connector, element d'amarrament del sistema d'ajust de longitud (marcat en 362) (UNE EN 358:93, UNE EN 362:93, UNE EN 354:93, UNE EN 364:93+erratum:94)	1
H147N000	U	Faixa de protecció dorsolumbar	13
H1481442	U	Granota de treball, color blau vergara per a muntatges i/o treballs mecànics, de polièster i cotó (65%-35%), trama 240, amb butxaques interiors (EN 340:93, ENV 343 i ISO 3758:91//UNE EN 340:94)	1 / 2 / 6 / 9 / 10 / 11 / 14
H1482422	U	Camisa de treball, color blavenc per a muntatges i/o treballs mecànics, soldadors i/o tubers de polièster i cotó (65%-35%), trama 240, amb butxaques interiors (EN 340:93, ENV 343 i ISO 3758:91//UNE EN 340:94)	14
H1485800	U	Armilla, per a senyalista, amb tires reflectores a la cintura, al pit i a l'esquena (UNE EN 471:95+erratum:96)	11
H1486241	U	Cassaca 3/4, tipus enginyer, de polièster embuatada amb material aïllant amb butxaques exteriors	14
H1487350	U	Vestit impermeable per treballs d'edificació amb jaqueta, caputxa i pantalons per a edificació, de PVC soldat de 0,3 mm de gruix (UNE EN 340:94)	14

MITJANS AUXILIARS D'UTILITAT PREVENTIVA

Codi	UA	Descripció	Riscos
HX11X003	U	Bastida modular d'estructura tubular com a protecció integrada per a la realització d'estructura, tancaments, cobertes i treballs en alçària en previsió de caigudes en alçària durant la realització de la totalitat dels treballs, amb sistema de seguretat integrat amb tots els requisits reglamentaris	1
HX11X004	U	Barana definitiva, prevista en projecte, per protecció de caigudes a diferent nivell entre muntants d'escala i/o d'alçària pel forat interior	1
HX11X007	U	Plataforma telescòpica articulada, mòbil, autopropulsada amb sistema de seguretat integrat	1
HX11X008	U	Plataforma motoritzada sobre màstil amb sistema de seguretat integrat	1
HX11X009	U	Pont penjant metàl·lic suspès amb sistema de seguretat integrat amb baranes reglamentàries, cabrestants, amb doble cable de seguretat amb dispositiu d'autoretenció, subjectat a pescants amb contrapès	1
HX11X010	U	Bastida de cavallets amb sistema de seguretat integrat	1

ESTUDI DE SEGURETAT I SALUT

CONSTRUCCIÓ DE 29 HABITATGES DOTACIONALS I UN APARCAMENT EN SUPERFÍCIE A L'AVINGUDA FRANCESC MACIÀ, 25-27, SANT SADURNÍ D'ANOIA. (ALT PENEDES).

HX11X014	U	Eina elèctrica amb sistema de doble aïllament integrat	16
HX11X015	U	Premarc metàl·lic amb sistema de seguretat integrat contra caigudes a diferent nivell	1
HX11X018	U	Paletitzat i empaquetat o fleixat normalitzat	4 /11
HX11X019	M	Marquesina de protecció en voladiu en bastida tubular amb sistema de seguretat integrat, normalitzada i incorporada (UNE 76-502-90) (HD-1000)	4
HX11X021	U	Passadís de protecció prefabricat metàl·lic, amb sistema de seguretat integrat, de llargària 2,5 m, d'amplària 1,10 m, amb paviment de religa i rampes d'accés articulades, baranes metàl·liques reglamentàries, muntants de 2 m d'alçària, sostre de xapa d'acer de 3 mm de gruix	4
HX11X023	U	Protector de mans per a cisellar	9
HX11X024	U	Connexió elèctrica de seguretat tipus petaca	16
HX11X025	U	Serra de trepar amb aigua amb sistema de seguretat integrat	13
HX11X032	U	Suport de repòs per al disc radial portàtil	9
HX11X033	U	Sac d'aplec amb tapa de descàrrega inferior de teixit de polipropilè	4
HX11X034	U	Sarcòfag per hissat vertical de càrregues llargues amb grua	4
HX11X041	U	Ancoratge amb disseny específic per la manipulació de prefabricats	4 /11
HX11X048	U	Connexionat i cablejat provisional de la instal·lació elèctrica de l'obra amb sistema de protecció integrat	16
HX11X049	U	Quadre elèctric secundari provisional d'obra amb sistema de protecció integrat	16
HX11X050	U	Enllumenat provisional de l'obra amb un nivell lumínic mínim de 250 lux	2 /6 /14
HX11X053	U	Plataforma metàl·lica en voladiu, per descàrrega de materials en façanes, amb trapa practicable per al pas del cable de la grua, amb sistema de seguretat integrat	4
HX11X054	U	Instal·lació de posta a terra amb conductor de coure i electròde connectat a terra en rails de grua torre, masses metàl·liques, quadres elèctrics, conductors de protecció	16
HX11X055	U	Interruptor diferencial de sensibilitat mitjana (300 mA), i 40 A d'intensitat nominal	16
HX11X057	M2	Protecció horitzontal de forats en sostres de 5 m de d com a màxim, amb malla electrosoldada de barres corrugades d'acer, elaborada a l'obra de 10 x 10 cm i de 3 - 3 mm de d embeguda en el formigó, i amb el desmuntatge inclòs	1
HX11X060	M	Cable d'acer de guiat de material suspès	4 /11
HX11X064	U	Cinturó portaeines	4 /9
HX11X066	U	Biga rígida de repartiment de càrregues suspeses	11
HX11X067	U	Ganxo de grua amb dispositiu de tancament	4 /11
HX11X070	U	Recipient metàl·lic per la manutenció de materials a granel per una càrrega màxima de 1200 kg	4
HX11X071	U	Plataforma aïllant de base per treball en quadres elèctrics de distribució d'1x1 m i de gruix 3 mm	16
HX11X075	U	Equip comprovador portàtil complet d'instal·lacions de baixa tensió	16
HX11X076	U	Anemòmetre fixe i amb el desmuntatge inclòs	14
HX11X078	U	Luxòmetre portàtil	2 /6
HX11X080	U	Termòmetre/ baròmetre	14
HX11X089	U	Transformador de seguretat de 24 v, col·locat i amb el desmuntatge inclòs	16

SISTEMES DE PROTECCIÓ COL·LECTIVA

Codi	UA	Descripció	Riscos
H1512013	M2	Protecció col·lectiva vertical dels laterals dels forats de les escales en tota l'alçària amb xarxa-teló normalitzada (UNE 81-650-80), ancoratges de fleix perforat i clau d'impulsió a pistola, nuada amb corda perimetral de poliamida d'alta tenacitat i corda de cosit de 6 mm de d i amb el desmuntatge inclòs	1
H151A1K1	M2	Protecció col·lectiva horitzontal de forats, a partir de 5 m de d, amb xarxa per a proteccions superficials contra caigudes de fil trenat de poliamida no regenerada, de tenacitat alta de 4 mm de d, 80x80 mm de pas de malla, corda perimetral de poliamida de 12 mm de d nuada a la xarxa, fixada a cercol perimetral amb ganxos embeguts o fleix i tacs d'expansió i amb el desmuntatge inclòs	1
H151AJ01	M2	Protecció horitzontal de forats en sostres d'1 m de d, com a màxim, amb fusta i amb el desmuntatge inclòs	1
H1521431	M	Barana de protecció per a escales, d'alçària 1 m, amb travesser de tauló de fusta fixada amb suports de muntant metàl·lic amb mordassa per al sostre i amb el desmuntatge inclòs	1
H152J105	M	Cable fiador per al cinturó de seguretat fixat en ancoratges de servei i amb el desmuntatge inclòs	1
H152M671	U	Barana de protecció prefabricada per a forats d'ascensor, d'alçària 1 m, fixada amb cargols d'ataconat als brancals de fàbrica i amb el desmuntatge inclòs	1
H152N681	M	Barana de protecció, de sobre sostre o llosa, d'alçària 1 m, enjovada en cercol perimetral de formigó cada 2,5 m i amb el desmuntatge inclòs	1
H152W029	U	Comporta basculant per subministrament de material, d'estructura tubular acoblat a barana i amb el desmuntatge inclòs	1

ESTUDI DE SEGURETAT I SALUT

CONSTRUCCIÓ DE 29 HABITATGES DOTACIONALS I UN APARCAMENT EN SUPERFÍCIE A L'AVINGUDA FRANCESC MACIÀ, 25-27, SANT SADURNÍ D'ANOIA. (ALT PENEDES).

H1542013	U	Sistema de protecció solar de la zona de treball de 4x8 m i 3 m d'alçària a base de suports metàl·lics ancorats al terra, corda de fibra vegetal tensada i vela de polietilè perforada amb traus perimetrals nuada a les cordes amb el desmuntatge inclòs	14
H1549002	M	Pantalla de protecció per treballs exposats al vent, d'alçària 2,5 m de planxa nervada d'acer galvanitzat, tornapunts de perfils d'acer cada 1,5 m ancorats amb formigó i amb el desmuntatge inclòs	14
H15B0007	U	Pantalla aïllant per treballs en zones d'influència en línies elèctriques en tensió	16
H15B2002	U	Banqueta aïllant de potes fixes per treballs en tensió (UNE 81-005/78)	16
H15B3003	U	Escala portàtil dielèctrica de fibra de vidre i llargària 3,20 m	16
H15B4004	U	Bastida tubular dielèctrica de polièster i fibra de vidre d'alçària 2,5 m i de llargària 3,5 m	16
H15B5005	U	Equip de connexió a terra de línia elèctrica aerea de distribució, amb 3 perxes telescòpiques per a conductors de 7 a 380 mm2 secció i per una alçària d'11,5 m, com a màxim, cable de coure de 35 mm2 de secció i piqueta de connexió a terra	16
H15B6006	U	Aïllant de cautxú per conductor de línia elèctrica en tensió, de llargària 3m	16
HBA31011	M2	Pintat sobre paviment de faixes superficials, amb pintura reflectora, amb màquina d'accionament manual	4/11
HBB11111	U	Placa amb pintura reflectora triangular de 70 cm de costat, per a senyals de trànsit, fixada i amb el desmuntatge inclòs	11
HBB11351	U	Placa amb pintura reflectora octogonal de 60 cm de diàmetre, per a senyals de trànsit, fixada i amb el desmuntatge inclòs	4
HBB20005	U	Senyal manual per senyalista	4/11
HBBA005	U	Senyal de prohibició, normalitzada amb pictograma negre sobre fons blanc, de forma circular amb cantells i banda transversal descendent d'esquerra a dreta a 45°, en color vermell, d 29 cm, amb cartell explicatiu rectangular, per ésser vista fins a 12 m, fixada i amb el desmuntatge inclòs	1/2 /4 /6 /9 /10 /11 /13 /16
HBBAB115	U	Senyal d'obligació, normalitzada amb pictograma blanc sobre fons blau, de forma circular amb cantells en color blanc, d 29 cm, amb cartell explicatiu rectangular, per ésser vista fins 12 m, fixada i amb el desmuntatge inclòs	1/2 /4 /6 /9 /10 /11 /13 /16
HBBAE001	U	Rètol de maniobra en quadre o pupitre de control elèctric col.locat adherit (MIE-RAT.10)	16
HBBAF004	U	Senyal d'avertència, normalitzada amb pictograma negre sobre fons groc, de forma triangular amb cantells negres, costat major 41 cm, amb cartell explicatiu rectangular, per ésser vista fins 12 m de distància, fixada i amb el desmuntatge inclòs	1/2 /4 /6 /9 /10 /11 /13 /16

MESURES PREVENTIVES

Codi	Descripció	Riscos
I0000002	Planificar els treballs per a mantenir el màxim de temps possible les proteccions	1
I0000003	Itineraris preestablerts i balissats per al personal	1
I0000004	Revisió i manteniment periòdic de SPC	1
I0000005	Integrar la seguretat al disseny arquitectònic	1
I0000006	Disseny i estudi de les mesures preventives en fase de projecte	1
I0000007	Adoptar les mesures preventives necessàries per al manteniment correcte posterior	1
I0000008	Personal qualificat per a treballs en alçada	1
I0000011	Incorporar al projecte mesures de protecció per al muntatge i manteniment de la instal·lació	1
I0000012	Assegurar les escales de mà	1
I0000013	Ordre i neteja	2 /6
I0000014	Preparació i manteniment de les superfícies de treball	2 /6
I0000015	Organització de les zones de pas i emmagatzematge	2 /6
I0000017	Als plans inclinats, treballar sobre superfícies rugoses i no lliscants	2
I0000025	Planificació d'àrees i llocs de treball	4
I0000026	Planificació de recorreguts i maniobres per a màquines i camions	4
I0000027	Elecció dels mitjans auxiliars de manteniment	4
I0000028	Impedir l'accés de personal dins del radi d'acció de càrregues suspeses	4
I0000029	No balancejar les càrregues suspeses	4
I0000030	Suspendre i aixecar les càrregues dins de l'envolcall o flexos originals	4
I0000031	Per a la manipulació de materials voluminosos i/o pesats, sol·licitar un procediment de treball específic	4
I0000038	Substituir lo manual per lo mecànic	9 /10
I0000039	Planificació de compra i programa de manteniment d'eines	9 /11
I0000040	Formació de l'operari en l'ús i manteniment d'eines	9
I0000042	Evitar processos de manipulació de materials a obra	9
I0000045	Formació	10 /13
I0000047	Planificació i procediments per a la càrrega i descàrrega de materials	11
I0000050	No treballar ni estar al radi d'acció de les càrregues suspeses	11

ESTUDI DE SEGURETAT I SALUT

CONSTRUCCIÓ DE 29 HABITATGES DOTACIONALS I UN APARCAMENT EN SUPERFÍCIE A L'AVINGUDA FRANCESC MACIÀ, 25-27, SANT SADURN D'ANOIA. (ALT PENEDES).

I0000055	Elecció dels equips de manteniment	13
I0000056	Paletització i eines ergonòmiques	13
I0000058	Adaptar la feina a les característiques individuals de la persona que la realitza	13
I0000059	Elecció dels materials alternatius poc pesats i més manegables	13
I0000060	Suspensió de les feines en condicions extremes	14
I0000061	Rotació dels llocs de treball	14
I0000062	Planificar els treballs per a realitzar-los en zones protegides	14
I0000063	En cas de vent, apuntament i fixació de tots els elements inestables	14
I0000064	Suspensió de les feines a cobertes inclinades amb vent superior a 40 km/h	14
I0000067	No treballar al costat de línies elèctriques amb cables nusos	16
I0000068	Elecció i manteniment de les eines elèctriques	16
I0000069	Formació i habilitació específica per a cada eina	16
I0000070	Compliment del REBT pel que fa a equips de protecció	16
I0000071	Revisió de la posta a terra	16
I0000072	Realitzar els treballs sobre superfícies seques	16
I0000073	Disposar de quadres elèctrics secundaris	16

16 INSTAL·LACIONS D'ENLLUMENAT

16.1 INSTAL·LACIONS D'ENLLUMENAT

INSTAL·LACIONS D'ENLLUMENAT EXTERIOR I INTERIOR EN EDIFICACIÓ

Avaluació de riscos

Id	Risc	P	G	A
1	CAIGUDA DE PERSONES A DIFERENT NIVELL Situació: ITINERARIS A OBRA TREBALLS EN ALÇADA	2	3	4
2	CAIGUDA DE PERSONES AL MATEIX NIVELL Situació: ITINERARIS A OBRA ÀREA DE TREBALL MANCA D'ILLUMINACIÓ	1	2	2
4	CAIGUDA D'OBJECTES PER MANIPULACIÓ O DE MATERIALS TRANSPORTATS Situació: MANIPULACIÓ D'APLECS	1	2	2
9	COPS AMB OBJECTES O EINES (TALLS) Situació: EINES	2	1	2
10	PROJECCIÓ DE FRAGMENTS O PARTÍCULES Situació: AJUST I MANIPULACIÓ DE MATERIALS	2	1	2
13	SOBRESFORÇOS Situació: MANIPULACIÓ MANUAL	2	2	3
14	EXPOSICIÓ A CONDICIONS AMBIENTALS EXTREMES Situació: TREBALLS A L'EXTERIOR	2	2	3
16	EXPOSICIÓ A CONTACTES ELÈCTRICS Situació: CONTACTES DIRECTES I INDIRECTES	2	3	4

P: Probabilitat (1,2,3) / G: Gravetat (1,2,3) / A: Avaluació (1,2,3,4,5)

EQUIPS PROTECCIÓ INDIVIDUAL

Codi	UA	Descripció	Riscos
H1411111	U	Casc de seguretat per a ús normal, contra cops, de polietilè, amb un pes màxim de 400 g (UNE EN 812:98)	1 / 2 / 4 / 9 / 10 / 14
H1411112	U	Casc de seguretat, per a ús normal, contra cops, de polietilè, amb un pes màxim de 400 g, dotat d'il·luminació autònoma (UNE EN 812:98)	14
H1421110	U	Ulleres de seguretat antiimpactes estandard, amb montura universal, amb visor transparent i tractament contra l'entelament (UNE EN 167:96 i UNE EN 168:96)	10 / 14
H142BA00	U	Pantalla facial per a protegir contra la projecció de partícules i a l'encebament d'arcs elèctrics, de policarbonat transparent, per a acoblar al cap amb arnès dielèctric	10
H1431101	U	Protector auditiu tipus tap (UNE EN 352-2:94 i UNE EN 458:94)	14
H1457520	U	Parella de guants aïllants del fred i absorbents de les vibracions de PVC, sobre suport d'escuma de poliuretà, folrats interiorment amb teixit hidròfug amb maniguets fins a mig braç (UNE EN 511:96 i UNE EN 420:95)	14
H1459630	U	Parella de guants per a soldador de protecció contra riscos tèrmics, amb palmell de pell, folre interior de cotó i màniga llarga de serratge folrada de dril fort (UNE 407:95 i UNE EN 420:95)	10
H145C002	U	Parella de guants de protecció contra riscos mecànics comuns de construcció nivell 3 (UNE EN 420:94//UNE EN 388:95 i UNE EN 420:95)	1 / 2 / 4 / 9 / 10
H145F004	U	Parella de guants d'alta visibilitat pigmentats en color fosforescent per a estibadors de càrregues amb grua i/o senyalistes (EN 471 i EN 420:94// UNE 471:95+erratum:96 i UNE EN 420:95)	4

ESTUDI DE SEGURETAT I SALUT

CONSTRUCCIÓ DE 29 HABITATGES DOTACIONALS I UN APARCAMENT EN SUPERFÍCIE A L'AVINGUDA FRANCESC MACIÀ, 25-27, SANT SADURNÍ D'ANOIA. (ALT PENEDES).

H145K153	U	Parella de guants de material aïllant per treballs elèctrics. Classe 00. Logotip color beige, tensió màxima 500 v (UNE EN 420:95)	16
H1461110	U	Parella de botes d'aigua de PVC de canya alta, sense plantilla metàl·lica, amb sola antilliscant i folrades de niló rentable (UNE EN 344:93+erratum:94+erratum:95+a1:97, UNE EN 344-2:96, UNE EN 345:93+a1:97, UNE EN 345-2:96, UNE EN 346:93+a1:97, UNE EN 346-2:96, UNE EN 347:97+a1:97 i UNE EN 347-96)	14
H1463253	U	Parella de botes dielèctriques resistents a la humitat, de pell rectificada, amb envoltant del turmell encoixinat, sola antilliscant i antiestàtica, falca amortidora per al taló, llengüeta de manxa, de despeniment ràpid, sense ferramenta metàl·lica, amb puntera reforçada, homologades segons DIN 4843	16
H1465275	U	Parella de botes baixes de seguretat industrial per a treballs de construcció en general, sense plantilla metàl·lica, resistents a la humitat, pell rectificada amb envoltant del turmell i empenya encoixinats, puntera metàl·lica, sola antilliscant i falca amortidora d'impactes al taló (UNE EN 344:93+erratum:94+erratum:95+a1:97, UNE EN 344-2:96, UNE EN 345:93+a1:97, UNE EN 345-2:96, UNE EN 346:93+a1:97, UNE EN 346-2:96, UNE EN 347:97+a1:97 i UNE EN 347-96)	1 / 2 / 4 / 9 / 10 / 14
H147D405	U	Sistema anticaiguda compost per un arnès anticaiguda (marcat en 361) amb tirants, bandes secundàries, bandes subglúties, bandes de cuixa, recolzament dorsal per a subjecció, elements d'ajust, element dorsal per subjecció, elements d'ajust, element dorsal d'enganxament d'arnès anticaiguda i sivella, incorporat a un subsistema anticaiguda de tipus lliscant sobre línia d'ancoratge flexible de llargària 10 m (marcat en 353-2) (UNE EN 361:93, UNE EN 362:93, UNE EN 364:93+erratum 94, UNE EN 365:93 i UNE EN 353-2:93)	1
H147K602	U	Sistema de subjecció en posició de treball i prevenció de pèrdua d'equilibri, compost d'una banda de cintura, sivella, recolzament dorsal, elements d'enganxament, connector, element d'amarrament del sistema d'ajust de longitud (marcat en 362) (UNE EN 358:93, UNE EN 362:93, UNE EN 354:93, UNE EN 364:93+erratum:94)	1
H147N000	U	Faixa de protecció dorsolumbar	13
H1481442	U	Granota de treball, color blau vergara per a muntatges i/o treballs mecànics, de polièster i cotó (65%-35%), trama 240, amb butxaques interiors (EN 340:93, ENV 343 i ISO 3758:91//UNE EN 340:94)	1 / 2 / 4 / 9 / 10 / 14
H1482422	U	Camisa de treball, color blavenc per a muntatges i/o treballs mecànics, soldadors i/o tubers de polièster i cotó (65%-35%), trama 240, amb butxaques interiors (EN 340:93, ENV 343 i ISO 3758:91//UNE EN 340:94)	14
H1485800	U	Armilla, per a senyalista, amb tires reflectores a la cintura, al pit i a l'esquena (UNE EN 471:95+erratum:96)	4
H1486241	U	Cassaca 3/4, tipus enginyer, de polièster embuatada amb material aïllant amb butxaques exteriors	14
H1487350	U	Vestit impermeable per treballs d'edificació amb jaqueta, caputxa i pantalons per a edificació, de PVC soldat de 0,3 mm de gruix (UNE EN 340:94)	14

MITJANS AUXILIARS D'UTILITAT PREVENTIVA

Codi	UA	Descripció	Riscos
HX11X003	U	Bastida modular d'estructura tubular com a protecció integrada per a la realització d'estructura, tancaments, cobertes i treballs en alçària en previsió de caigudes en alçària durant la realització de la totalitat dels treballs, amb sistema de seguretat integrat amb tots els requisits reglamentaris	1
HX11X004	U	Barana definitiva, prevista en projecte, per protecció de caigudes a diferent nivell entre muntants d'escala i/o d'alçària pel forat interior	1
HX11X007	U	Plataforma telescòpica articulada, mòbil, autopropulsada amb sistema de seguretat integrat	1
HX11X008	U	Plataforma motoritzada sobre màstil amb sistema de seguretat integrat	1
HX11X009	U	Pont penjant metàl·lic suspès amb sistema de seguretat integrat amb baranes reglamentàries, cabrestants, amb doble cable de seguretat amb dispositiu d'autoretenició, subjectat a pescants amb contrapès	1
HX11X010	U	Bastida de cavallets amb sistema de seguretat integrat	1
HX11X014	U	Eina elèctrica amb sistema de doble aïllament integrat	16
HX11X015	U	Premarc metàl·lic amb sistema de seguretat integrat contra caigudes a diferent nivell	1
HX11X018	U	Paletitzat i empaquetat o fleixat normalitzat	4
HX11X019	M	Marquesina de protecció en voladiu en bastida tubular amb sistema de seguretat integrat, normalitzada i incorporada (UNE 76-502-90) (HD-1000)	4
HX11X021	U	Passadís de protecció prefabricat metàl·lic, amb sistema de seguretat integrat, de llargària 2,5 m, d'amplària 1,10 m, amb paviment de religa i rampes d'accés articulades, baranes metàl·liques reglamentàries, muntants de 2 m d'alçària, sostre	4

ESTUDI DE SEGURETAT I SALUT

CONSTRUCCIÓ DE 29 HABITATGES DOTACIONALS I UN APARCAMENT EN SUPERFÍCIE A L'AVINGUDA FRANCESC MACIÀ, 25-27, SANT SADURNÍ D'ANOIA. (ALT PENEDES).

		de xapa d'acer de 3 mm de gruix	
HX11X023	U	Protector de mans per a cisellar	9
HX11X024	U	Connexió elèctrica de seguretat tipus petaca	16
HX11X025	U	Serra de trepar amb aigua amb sistema de seguretat integrat	13
HX11X032	U	Suport de repòs per al disc radial portàtil	9
HX11X033	U	Sac d'aplec amb tapa de descàrrega inferior de teixit de polipropilè	4
HX11X034	U	Sarcòfag per hissat vertical de càrregues llargues amb grua	4
HX11X041	U	Ancoratge amb disseny específic per la manipulació de prefabricats	4
HX11X045	U	Estrebat amb tensor en pou circular	14
HX11X048	U	Connexió i cablejat provisional de la instal·lació elèctrica de l'obra amb sistema de protecció integrat	16
HX11X049	U	Quadre elèctric secundari provisional d'obra amb sistema de protecció integrat	16
HX11X050	U	Enllumenat provisional de l'obra amb un nivell lumínic mínim de 250 lux	2 /14
HX11X053	U	Plataforma metàl·lica en voladiu, per descàrrega de materials en façanes, amb trapa practicable per al pas del cable de la grua, amb sistema de seguretat integrat	4
HX11X054	U	Instal·lació de posta a terra amb conductor de coure i electròde connectat a terra en rails de grua torre, masses metàl·liques, quadres elèctrics, conductors de protecció	16
HX11X055	U	Interruptor diferencial de sensibilitat mitjana (300 mA), i 40 A d'intensitat nominal	16
HX11X057	M2	Protecció horitzontal de forats en sostres de 5 m de d com a màxim, amb malla electrosoldada de barres corrugades d'acer, elaborada a l'obra de 10 x 10 cm i de 3 - 3 mm de d embeguda en el formigó, i amb el desmuntatge inclòs	1
HX11X060	M	Cable d'acer de guiat de material suspès	4
HX11X064	U	Cinturó portaeines	4 /9
HX11X067	U	Ganxo de grua amb dispositiu de tancament	4
HX11X070	U	Recipient metàl·lic per la manipulació de materials a granel per una càrrega màxima de 1200 kg	4
HX11X071	U	Plataforma aïllant de base per treball en quadres elèctrics de distribució d'1x1 m i de gruix 3 mm	16
HX11X075	U	Equip comprovador portàtil complet d'instal·lacions de baixa tensió	16
HX11X076	U	Anemòmetre fixe i amb el desmuntatge inclòs	14
HX11X078	U	Luxòmetre portàtil	2 /14
HX11X089	U	Transformador de seguretat de 24 v, col·locat i amb el desmuntatge inclòs	16

SISTEMES DE PROTECCIÓ COL·LECTIVA

Codi	UA	Descripció	Riscos
H1512013	M2	Protecció col·lectiva vertical dels laterals dels forats de les escales en tota l'alçària amb xarxa-teló normalitzada (UNE 81-650-80), ancoratges de fleix perforat i clau d'impulsió a pistola, nuada amb corda perimetral de poliamida d'alta tenacitat i corda de cosit de 6 mm de d i amb el desmuntatge inclòs	1
H151A1K1	M2	Protecció col·lectiva horitzontal de forats, a partir de 5 m de d, amb xarxa per a proteccions superficials contra caigudes de fil trenat de poliamida no regenerada, de tenacitat alta de 4 mm de d, 80x80 mm de pas de malla, corda perimetral de poliamida de 12 mm de d nuada a la xarxa, fixada a cercol perimetral amb ganxos embeguts o fleix i tacs d'expansió i amb el desmuntatge inclòs	1
H151AJ01	M2	Protecció horitzontal de forats en sostres d'1 m de d, com a màxim, amb fusta i amb el desmuntatge inclòs	1
H1521431	M	Barana de protecció per a escales, d'alçària 1 m, amb travesser de tauló de fusta fixada amb suports de muntant metàl·lic amb mordassa per al sostre i amb el desmuntatge inclòs	1
H152M671	U	Barana de protecció prefabricada per a forats d'ascensor, d'alçària 1 m, fixada amb cargols d'ataconat als brancals de fàbrica i amb el desmuntatge inclòs	1
H152N681	M	Barana de protecció, de sobre sostre o llosa, d'alçària 1 m, enjovada en cercol perimetral de formigó cada 2,5 m i amb el desmuntatge inclòs	1
H152W029	U	Comporta basculant per subministrament de material, d'estructura tubular acoblat a barana i amb el desmuntatge inclòs	1
H1542013	U	Sistema de protecció solar de la zona de treball de 4x8 m i 3 m d'alçària a base de suports metàl·lics ancorats al terra, corda de fibra vegetal tensada i vela de polietilè perforada amb traus perimetrals nuada a les cordes amb el desmuntatge inclòs	14
H1549002	M	Pantalla de protecció per treballs exposats al vent, d'alçària 2,5 m de planxa nervada d'acer galvanitzat, tornapunts de perfils d'acer cada 1,5 m ancorats amb formigó i amb el desmuntatge inclòs	14
H15B0007	U	Pantalla aïllant per treballs en zones d'influència en línies elèctriques en tensió	16
H15B2002	U	Banqueta aïllant de potes fixes per treballs en tensió (UNE 81-005/78)	16
H15B3003	U	Escala portàtil dielèctrica de fibra de vidre i llargària 3,20 m	16
H15B4004	U	Bastida tubular dielèctrica de polièster i fibra de vidre d'alçària 2,5 m i de llargària 3,5 m	16
H15B5005	U	Equip de connexió a terra de línia elèctrica aèria de distribució, amb 3 perxes	16

ESTUDI DE SEGURETAT I SALUT

CONSTRUCCIÓ DE 29 HABITATGES DOTACIONALS I UN APARCAMENT EN SUPERFÍCIE A L'AVINGUDA FRANCESC MACIÀ, 25-27, SANT SADURNÍ D'ANOIA. (ALT PENEDES).

		telescòpiques per a conductors de 7 a 380 mm ² secció i per una alçària d'11,5 m, com a màxim, cable de coure de 35 mm ² de secció i piqueta de connexió a terra	
H15B6006	U	Aïllant de cautxú per conductor de línia elèctrica en tensió, de llargària 3m	16
HBA31011	M2	Pintat sobre paviment de faixes superficials, amb pintura reflectora, amb màquina d'accionament manual	4
HBB11111	U	Placa amb pintura reflectora triangular de 70 cm de costat, per a senyals de trànsit, fixada i amb el desmuntatge inclòs	4
HBB20005	U	Senyal manual per senyalista	4
HBBA005	U	Senyal de prohibició, normalitzada amb pictograma negre sobre fons blanc, de forma circular amb cantells i banda transversal descendent d'esquerra a dreta a 45°, en color vermell, d 29 cm, amb cartell explicatiu rectangular, per ésser vista fins a 12 m, fixada i amb el desmuntatge inclòs	1 / 2 / 4 / 9 / 10 / 13 / 16
HBBAB115	U	Senyal d'obligació, normalitzada amb pictograma blanc sobre fons blau, de forma circular amb cantells en color blanc, d 29 cm, amb cartell explicatiu rectangular, per ésser vista fins 12 m, fixada i amb el desmuntatge inclòs	1 / 2 / 4 / 9 / 10 / 13 / 16
HBBAE001	U	Rètol de maniobra en quadre o pupitre de control elèctric col.locat adherit (MIE-RAT.10)	16
HBBAF004	U	Senyal d'avertència, normalitzada amb pictograma negre sobre fons groc, de forma triangular amb cantells negres, costat major 41 cm, amb cartell explicatiu rectangular, per ésser vista fins 12 m de distància, fixada i amb el desmuntatge inclòs	1 / 2 / 4 / 9 / 10 / 13 / 16

MESURES PREVENTIVES

Codi	Descripció	Riscos
I0000002	Planificar els treballs per a mantenir el màxim de temps possible les proteccions	1
I0000003	Itineraris preestablerts i balissats per al personal	1
I0000004	Revisió i manteniment periòdic de SPC	1
I0000005	Integrar la seguretat al disseny arquitectònic	1
I0000006	Disseny i estudi de les mesures preventives en fase de projecte	1
I0000007	Adoptar les mesures preventives necessàries per al manteniment correcte posterior	1
I0000008	Personal qualificat per a treballs en alçada	1
I0000011	Incorporar al projecte mesures de protecció per al muntatge i manteniment de la instal·lació	1
I0000012	Assegurar les escales de mà	1
I0000013	Ordre i neteja	2
I0000014	Preparació i manteniment de les superfícies de treball	2
I0000015	Organització de les zones de pas i emmagatzematge	2
I0000017	Als plans inclinats, treballar sobre superfícies rugoses i no lliscants	2
I0000025	Planificació d'àrees i llocs de treball	4
I0000026	Planificació de recorreguts i maniobres per a màquines i camions	4
I0000027	Elecció dels mitjans auxiliars de manteniment	4
I0000028	Impedir l'accés de personal dins del radi d'acció de càrregues suspeses	4
I0000029	No balancejar les càrregues suspeses	4
I0000030	Suspendre i aixecar les càrregues dins de l'envolcall o flexos originals	4
I0000031	Per a la manipulació de materials voluminosos i/o pesats, sol·licitar un procediment de treball específic	4
I0000038	Substituir lo manual per lo mecànic	9 / 10
I0000039	Planificació de compra i programa de manteniment d'eines	9
I0000040	Formació de l'operari en l'ús i manteniment d'eines	9
I0000042	Evitar processos de manipulació de materials a obra	9
I0000045	Formació	10 / 13
I0000055	Elecció dels equips de manteniment	13
I0000056	Paletització i eines ergonòmiques	13
I0000058	Adaptar la feina a les característiques individuals de la persona que la realitza	13
I0000059	Elecció dels materials alternatius poc pesats i més manegables	13
I0000060	Suspensió de les feines en condicions extremes	14
I0000061	Rotació dels llocs de treball	14
I0000062	Planificar els treballs per a realitzar-los en zones protegides	14
I0000063	En cas de vent, apuntalament i fixació de tots els elements inestables	14
I0000064	Suspensió de les feines a cobertes inclinades amb vent superior a 40 km/h	14
I0000067	No treballar al costat de línies elèctriques amb cables nusos	16
I0000068	Elecció i manteniment de les eines elèctriques	16
I0000069	Formació i habilitació específica per a cada eina	16
I0000070	Compliment del REBT pel que fa a equips de protecció	16
I0000071	Revisió de la posta a terra	16
I0000072	Realitzar els treballs sobre superfícies seques	16

ESTUDI DE SEGURETAT I SALUT

CONSTRUCCIÓ DE 29 HABITATGES DOTACIONALS I UN APARCAMENT EN SUPERFÍCIE A L'AVINGUDA FRANCESC MACIÀ, 25-27, SANT SADURN D'ANOIA. (ALT PENEDES).

I0000073 Disposar de quadres elèctrics secundaris

16

17 INSTAL·LACIONS DE LAMPISTERIA I APARELLS SANITARIS

17.1 INSTAL·LACIONS DE LAMPISTERIA I APARELLS SANITARIS

OPERACIONS DE MUNTATGE, MOVIMENT D'EQUIPS, CONNEXIONS DE CANONADES, PROVES DE PRESSIÓ I POSTA EN FUNCIONAMENT D'INSTAL·LACIONS DE LAMPISTERIA I APARELLS SANITARIS

Avaluació de riscos

Id	Risc	P	G	A
1	CAIGUDA DE PERSONES A DIFERENT NIVELL Situació: ITINERARIS A OBRA TREBALLS EN ALÇADA	1	3	3
2	CAIGUDA DE PERSONES AL MATEIX NIVELL Situació: ITINERARIS A OBRA ÀREA DE TREBALL MANCA D'IL·LUMINACIÓ	1	1	1
4	CAIGUDA D'OBJECTES PER MANIPULACIÓ O DE MATERIALS TRANSPORTATS Situació: MANIPULACIÓ D'APLECS	1	3	3
6	TREPITJADES SOBRE OBJECTES Situació: ITINERARIS A OBRA ÀREA DE TREBALL	1	2	2
9	COPS AMB OBJECTES O EINES (TALLS) Situació: EINES	1	2	2
10	PROJECCIÓ DE FRAGMENTS O PARTÍCULES Situació: AJUST DE MATERIALS AMB RADIAL FIXACIÓ AMB TALADRES	2	1	2
11	ATRAPAMENT PER O ENTRE OBJECTES Situació: MATERIALS PESANTS	2	2	3
13	SOBREESFORÇOS Situació: MANIPULACIÓ MANUAL	2	2	3
15	CONTACTES TÈRMICS Situació: PER SOLDADURES	2	1	2
16	EXPOSICIÓ A CONTACTES ELÈCTRICS Situació: CONTACTES DIRECTES I INDIRECTES	1	3	3

P: Probabilitat (1,2,3) / G: Gravetat (1,2,3) / A: Avaluació (1,2,3,4,5)

EQUIPS PROTECCIÓ INDIVIDUAL

Codi	UA	Descripció	Riscos
H1411111	U	Casc de seguretat per a ús normal, contra cops, de polietilè, amb un pes màxim de 400 g (UNE EN 812:98)	1 / 2 / 4 / 6 / 9 / 10 / 11 / 15
H1421110	U	Ulleres de seguretat antiimpactes estandard, amb montura universal, amb visor transparent i tractament contra l'entelament (UNE EN 167:96 i UNE EN 168:96)	10
H1423230	U	Ulleres de seguretat per a tall oxiacetilènic, amb montura universal de barnilla d'acer recoberta de PVC, amb visors circulars de 50 mm de diàmetre de color din-5, homologats segons BS en 175 1997 (UNE EN 169:93)	10
H142AC60	U	Pantalla facial per a soldadura elèctrica, amb marc abatible de mà i suport de polièster reforçat amb fibra de vidre vulcanitzada d'1,35 mm de gruix, amb visor inactínic semifosc amb protecció DIN 12 (UNE EN 175:97)	10
H1459630	U	Parella de guants per a soldador de protecció contra riscos tèrmics, amb palmell de pell, folre interior de cotó i màniga llarga de serratge folrada de dril fort (UNE 407:95 i UNE EN 420:95)	10 / 15
H145C002	U	Parella de guants de protecció contra riscos mecànics comuns de construcció nivell 3 (UNE EN 420:94//UNE EN 388:95 i UNE EN 420:95)	1 / 2 / 4 / 6 / 9 / 10 / 11
H145F004	U	Parella de guants d'alta visibilitat pigmentats en color fosforescent per a estibadors de càrregues amb grua i/o senyalistes (EN 471 i EN 420:94// UNE 471:95+erratum:96 i UNE EN 420:95)	4 / 11
H145K153	U	Parella de guants de material aïllant per treballs elèctrics. Classe 00. Logotip color beige, tensió màxima 500 v (UNE EN 420:95)	16
H1463253	U	Parella de botes dielèctriques resistents a la humitat, de pell rectificada, amb envoltant del turmell encoixinat, sola antilliscant i antiestàtica, falca amortidora per al taló, llengüeta de manxa, de despeniment ràpid, sense ferramenta metàl·lica, amb puntera reforçada, homologades segons DIN 4843	16
H1465275	U	Parella de botes baixes de seguretat industrial per a treballs de construcció en general, sense plantilla metàl·lica, resistents a la humitat, pell rectificada amb envoltant del turmell i empenya encoixinats, puntera metàl·lica, sola antilliscant i falca amortidora d'impactes al taló (UNE EN 344:93+erratum:94+erratum:95+a1:97, UNE EN 344-2:96, UNE EN 345:93+a1:97, UNE EN 345-2:96, UNE EN 346:93+a1:97, UNE EN 346-2:96, UNE EN	1 / 2 / 4 / 6 / 9 / 10 / 11 / 15

ESTUDI DE SEGURETAT I SALUT

CONSTRUCCIÓ DE 29 HABITATGES DOTACIONALS I UN APARCAMENT EN SUPERFÍCIE A L'AVINGUDA FRANCESC MACIÀ, 25-27, SANT SADURNÍ D'ANOIA. (ALT PENEDES).

347:97+a1:97 i UNE EN 347:-96)			
H147D405	U	Sistema anticaiguda compostat per un arnès anticaiguda (marcat en 361) amb tirants, bandes secundàries, bandes subglúties, bandes de cuixa, recolzament dorsal per a subjecció, elements d'ajust, element dorsal per subjecció, elements d'ajust, element dorsal d'enganxament d'arnès anticaiguda i sivella, incorporat a un subsistema anticaiguda de tipus lliscant sobre línia d'ancoratge flexible de llargària 10 m (marcat en 353-2) (UNE EN 361:93, UNE EN 362:93, UNE EN 364:93+erratum 94, UNE EN 365:93 i UNE EN 353-2:93)	1
H147K602	U	Sistema de subjecció en posició de treball i prevenció de pèrdua d'equilibri, compostat d'una banda de cintura, sivella, recolzament dorsal, elements d'enganxament, connector, element d'amarrament del sistema d'ajust de longitud (marcat en 362) (UNE EN 358:93, UNE EN 362:93, UNE EN 354:93, UNE EN 364:93+erratum:94)	1
H147N000	U	Faixa de protecció dorsolumbar	13
H1481442	U	Granota de treball, color blau vergara per a muntatges i/o treballs mecànics, de polièster i cotó (65%-35%), trama 240, amb butxaques interiors (EN 340:93, ENV 343 i ISO 3758:91//UNE EN 340:94)	1 / 2 / 4 / 6 / 9 / 10 / 11 / 15
H1481654	U	Granota de treball de color blau vergara per a soldadors i/o tubers, de cotó sanforitzat (100%), trama 320, amb butxaques interiors amb cremalleres metàl·liques (EN 340:93, EN 470-1:95+a1:98, EN 532, EN 348:92+ac:93// UNE EN 340:94, UNE EN 470-1:95, UNE EN 348:94+erratum:94)	10
H1485800	U	Armill, per a senyalista, amb tires reflectores a la cintura, al pit i a l'esquena (UNE EN 471:95+erratum:96)	4 / 11

MITJANS AUXILIARS D'UTILITAT PREVENTIVA

Codi	UA	Descripció	Riscos
HX11X003	U	Bastida modular d'estructura tubular com a protecció integrada per a la realització d'estructura, tancaments, cobertes i treballs en alçària en previsió de caigudes en alçària durant la realització de la totalitat dels treballs, amb sistema de seguretat integrat amb tots els requisits reglamentaris	1
HX11X004	U	Barana definitiva, prevista en projecte, per protecció de caigudes a diferent nivell entre muntants d'escala i/o d'alçària pel forat interior	1
HX11X007	U	Plataforma telescòpica articulada, mòbil, autopropulsada amb sistema de seguretat integrat	1
HX11X008	U	Plataforma motoritzada sobre màstil amb sistema de seguretat integrat	1
HX11X009	U	Pont penjant metàl·lic suspès amb sistema de seguretat integrat amb baranes reglamentàries, cabrestants, amb doble cable de seguretat amb dispositiu d'autoretenió, subjectat a pescants amb contrapès	1
HX11X010	U	Bastida de cavallets amb sistema de seguretat integrat	1
HX11X014	U	Eina elèctrica amb sistema de doble aïllament integrat	16
HX11X015	U	Premarc metàl·lic amb sistema de seguretat integrat contra caigudes a diferent nivell	1
HX11X018	U	Paletitzat i empaquetat o fleixat normalitzat	4 / 11
HX11X019	M	Marquesina de protecció en voladiu en bastida tubular amb sistema de seguretat integrat, normalitzada i incorporada (UNE 76-502-90) (HD-1000)	4
HX11X021	U	Passadís de protecció prefabricat metàl·lic, amb sistema de seguretat integrat, de llargària 2,5 m, d'amplària 1,10 m, amb paviment de religa i rampes d'accés articulades, baranes metàl·liques reglamentàries, muntants de 2 m d'alçària, sostre de xapa d'acer de 3 mm de gruix	4
HX11X023	U	Protector de mans per a cisellar	9
HX11X024	U	Connexió elèctrica de seguretat tipus petaca	16
HX11X025	U	Serra de trepar amb aigua amb sistema de seguretat integrat	13
HX11X032	U	Suport de repòs per al disc radial portàtil	9
HX11X033	U	Sac d'aplec amb tapa de descàrrega inferior de teixit de polipropilè	4
HX11X041	U	Ancoratge amb disseny específic per la manipulació de prefabricats	4 / 11
HX11X048	U	Connexionat i cablejat provisional de la instal·lació elèctrica de l'obra amb sistema de protecció integrat	16
HX11X049	U	Quadre elèctric secundari provisional d'obra amb sistema de protecció integrat	16
HX11X050	U	Enllumenat provisional de l'obra amb un nivell lumínic mínim de 250 lux	2 / 6
HX11X053	U	Plataforma metàl·lica en voladiu, per descàrrega de materials en façanes, amb trapa practicable per al pas del cable de la grua, amb sistema de seguretat integrat	4
HX11X054	U	Instal·lació de posta a terra amb conductor de coure i electròde connectat a terra en rails de grua torre, masses metàl·liques, quadres elèctrics, conductors de protecció	16
HX11X055	U	Interrupidor diferencial de sensibilitat mitjana (300 mA), i 40 A d'intensitat nominal	16
HX11X057	M2	Protecció horitzontal de forats en sostres de 5 m de d com a màxim, amb malla electrosoldada de barres corrugades d'acer, elaborada a l'obra de 10 x 10 cm i de 3 - 3 mm de d embeguda en el formigó, i amb el desmuntatge inclòs	1

ESTUDI DE SEGURETAT I SALUT

CONSTRUCCIÓ DE 29 HABITATGES DOTACIONALS I UN APARCAMENT EN SUPERFÍCIE A L'AVINGUDA FRANCESC MACIÀ, 25-27, SANT SADURNÍ D'ANOIA. (ALT PENEDES).

HX11X060	M	Cable d'acer de guiat de material suspès	4 /11
HX11X063	U	Encenedor de gúspira amb mànec	15
HX11X064	U	Cinturó portaeines	4 /9
HX11X066	U	Biga rígida de repartiment de càrregues suspeses	11
HX11X067	U	Ganxo de grua amb dispositiu de tancament	4 /11
HX11X068	U	Suport per a bufador en repòs d'equip de tall oxiacetilènic	15
HX11X070	U	Recipient metàl·lic per la manutenció de materials a granel per una càrrega màxima de 1200 kg	4
HX11X071	U	Plataforma aïllant de base per treball en quadres elèctrics de distribució d'1x1 m i de gruix 3 mm	16
HX11X075	U	Equip comprovador portàtil complet d'instal·lacions de baixa tensió	16
HX11X078	U	Luxòmetre portàtil	2 /6
HX11X089	U	Transformador de seguretat de 24 v, col·locat i amb el desmuntatge inclòs	16

SISTEMES DE PROTECCIÓ COL·LECTIVA

Codi	UA	Descripció	Riscos
H1512013	M2	Protecció col·lectiva vertical dels laterals dels forats de les escales en tota l'alçada amb xarxa-teló normalitzada (UNE 81-650-80), ancoratges de fleix perforat i clau d'impulsió a pistola, nuada amb corda perimetral de poliamida d'alta tenacitat i corda de cosit de 6 mm de d i amb el desmuntatge inclòs	1
H151A1K1	M2	Protecció col·lectiva horitzontal de forats, a partir de 5 m de d, amb xarxa per a proteccions superficials contra caigudes de fil trenat de poliamida no regenerada, de tenacitat alta de 4 mm de d, 80x80 mm de pas de malla, corda perimetral de poliamida de 12 mm de d nuada a la xarxa, fixada a cercol perimetral amb ganxos embeguts o fleix i tacs d'expansió i amb el desmuntatge inclòs	1
H151AJ01	M2	Protecció horitzontal de forats en sostres d'1 m de d, com a màxim, amb fusta i amb el desmuntatge inclòs	1
H1521431	M	Barana de protecció per a escales, d'alçada 1 m, amb travesser de tauló de fusta fixada amb suports de muntant metàl·lic amb mordassa per al sostre i amb el desmuntatge inclòs	1
H152W029	U	Comporta basculant per subministrament de material, d'estructura tubular acoblat a barana i amb el desmuntatge inclòs	1
H15B0007	U	Pantalla aïllant per treballs en zones d'influència en línies elèctriques en tensió	16
H15B2002	U	Banqueta aïllant de potes fixes per treballs en tensió (UNE 81-005/78)	16
H15B3003	U	Escala portàtil dielèctrica de fibra de vidre i llargària 3,20 m	16
H15B4004	U	Bastida tubular dielèctrica de polièster i fibra de vidre d'alçada 2,5 m i de llargària 3,5 m	16
H15B5005	U	Equip de connexió a terra de línia elèctrica aèria de distribució, amb 3 perxes telescòpiques per a conductors de 7 a 380 mm ² secció i per una alçada d'11,5 m, com a màxim, cable de coure de 35 mm ² de secció i piqueta de connexió a terra	16
H15B6006	U	Aïllant de cautxú per conductor de línia elèctrica en tensió, de llargària 3m	16
HBA31011	M2	Pintat sobre paviment de faixes superficials, amb pintura reflectora, amb màquina d'accionament manual	4 /11
HBB11111	U	Placa amb pintura reflectora triangular de 70 cm de costat, per a senyals de trànsit, fixada i amb el desmuntatge inclòs	4 /6 /11
HBB20005	U	Senyal manual per senyalista	4 /11
HBBAA005	U	Senyal de prohibició, normalitzada amb pictograma negre sobre fons blanc, de forma circular amb cantells i banda transversal descendent d'esquerra a dreta a 45°, en color vermell, d 29 cm, amb cartell explicatiu rectangular, per ésser vista fins a 12 m, fixada i amb el desmuntatge inclòs	1 /2 /4 /6 /9 /10 /11 /16
HBBAB115	U	Senyal d'obligació, normalitzada amb pictograma blanc sobre fons blau, de forma circular amb cantells en color blanc, d 29 cm, amb cartell explicatiu rectangular, per ésser vista fins 12 m, fixada i amb el desmuntatge inclòs	1 /2 /4 /6 /9 /10 /11 /16
HBBAE001	U	Rètol de maniobra en quadre o pupitre de control elèctric col·locat adherit (MIE-RAT.10)	16
HBBAF004	U	Senyal d'avertència, normalitzada amb pictograma negre sobre fons groc, de forma triangular amb cantells negres, costat major 41 cm, amb cartell explicatiu rectangular, per ésser vista fins 12 m de distància, fixada i amb el desmuntatge inclòs	1 /2 /4 /6 /9 /10 /11 /16

MESURES PREVENTIVES

Codi	Descripció	Riscos
I0000002	Planificar els treballs per a mantenir el màxim de temps possible les proteccions	1
I0000003	Itineraris preestablerts i balissats per al personal	1

ESTUDI DE SEGURETAT I SALUT

CONSTRUCCIÓ DE 29 HABITATGES DOTACIONALS I UN APARCAMENT EN SUPERFÍCIE A L'AVINGUDA FRANCESC MACIÀ, 25-27, SANT SADURNÍ D'ANOIA. (ALT PENEDES).

I0000004	Revisió i manteniment periòdic de SPC	1
I0000005	Integrar la seguretat al disseny arquitectonic	1
I0000006	Disseny i estudi de les mesures preventives en fase de projecte	1
I0000007	Adoptar les mesures preventives necessàries per al manteniment correcte posterior	1
I0000008	Personal qualificat per a treballs en alçada	1
I0000009	Realitzar el reblert del trasdós del mur quan aquest estigui en condicions d'entrar en servei	1
I0000011	Incorporar al projecte mesures de protecció per al muntatge i manteniment de la instal·lació	1
I0000012	Assegurar les escales de mà	1
I0000013	Ordre i neteja	2 /6
I0000014	Preparació i manteniment de les superfícies de treball	2 /6
I0000015	Organització de les zones de pas i emmagatzematge	2 /6
I0000017	Als plans inclinats, treballar sobre superfícies rugoses i no lliscants	2
I0000025	Planificació d'àrees i llocs de treball	4
I0000026	Planificació de recorreguts i maniobres per a màquines i camions	4
I0000027	Elecció dels mitjans auxiliars de manteniment	4
I0000028	Impedir l'accés de personal dins del radi d'acció de càrregues suspeses	4
I0000029	No balancejar les càrregues suspeses	4
I0000030	Suspendre i aixecar les càrregues dins de l'envolcall o flexos originals	4
I0000031	Per a la manipulació de materials voluminosos i/o pesats, sol·licitar un procediment de treball específic	4
I0000038	Substituir lo manual per lo mecànic	9 /10
I0000039	Planificació de compra i programa de manteniment d'eines	9 /11
I0000040	Formació de l'operari en l'ús i manteniment d'eines	9
I0000042	Evitar processos de manipulació de materials a obra	9
I0000045	Formació	10 /13
I0000047	Planificació i procediments per a la càrrega i descàrrega de materials	11
I0000050	No treballar ni estar al radi d'acció de les càrregues suspeses	11
I0000055	Elecció dels equips de manteniment	13
I0000056	Paletització i eines ergonòmiques	13
I0000058	Adaptar la feina a les característiques individuals de la persona que la realitza	13
I0000059	Elecció dels materials alternatius poc pesats i més manegables	13
I0000065	Evitar procés de soldadura a l'obra	15
I0000067	No treballar al costat de línies elèctriques amb cables nusos	16
I0000068	Elecció i manteniment de les eines elèctriques	16
I0000069	Formació i habilitació específica per a cada eina	16
I0000070	Compliment del REBT pel que fa a equips de protecció	16
I0000071	Revisió de la posta a terra	16
I0000072	Realitzar els treballs sobre superfícies seques	16
I0000073	Disposar de quadres elèctrics secundaris	16

18 INSTAL·LACIONS DE GAS COMBUSTIBLE I ALTRES GASOS I FLUIDS

18.1 INSTAL·LACIONS DE GAS COMBUSTIBLE I ALTRES GASOS I FLUIDS

OPERACIONS DE MUNTATGE, MOVIMENT D'EQUIPS, CONNEXIONS DE CANONADES, CONNEXIÓ ELÈCTRICA, PROVES DE PRESSIÓ I POSTA EN FUNCIONAMENT D'INSTAL·LACIONS DE GAS COMBUSTIBLE I ALTRES GASOS I FLUIDS

Avaluació de riscos

Id	Risc	P	G	A
1	CAIGUDA DE PERSONES A DIFERENT NIVELL Situació: TREBALLS EN ALÇADA PER AL MUNTATGE D'EQUIPS (DIPÒSITS, VÀLVULES, ETC..)	2	3	4
2	CAIGUDA DE PERSONES AL MATEIX NIVELL Situació: ITINERARIS A OBRA	1	2	2
4	CAIGUDA D'OBJECTES PER MANIPULACIÓ O DE MATERIALS TRANSPORTATS Situació: EN MANIPULACIÓ D'EINES I EQUIPS EN MANTENIMENT DE MATERIAL	1	3	3
6	TREPITJADES SOBRE OBJECTES Situació: EN ITINERARIS A OBRA	2	1	2
9	COPS AMB OBJECTES O EINES (TALLS) Situació: AMB EQUIPS, EINES EN PROCÉS DE DESEMBALATGE D'EQUIPS	3	1	3
10	PROJECCIÓ DE FRAGMENTS O PARTÍCULES Situació: PER ÚS DE RADIAL EN PROVES DE CÀRREGA FIXACIÓ DE SUPORTS	3	2	4

ESTUDI DE SEGURETAT I SALUT

CONSTRUCCIÓ DE 29 HABITATGES DOTACIONALS I UN APARCAMENT EN SUPERFÍCIE A L'AVINGUDA FRANCESC MACIÀ, 25-27, SANT SADURNÍ D'ANOIA. (ALT PENEDES).

SOLDADURA ELÈCTRICA			
11	ATRAPAMENT PER O ENTRE OBJECTES Situació: EN LA COL·LOCACIÓ D'ELEMENTS PESANTS (DIPÒSITS)	2	2 3
12	ATRAPAMENT PER BOLCADA DE MÀQUINES, TRACTORS O VEHICLES Situació: EN LA COL·LOCACIÓ D'ELEMENTS PESANTS (DIPÒSITS)	1	3 3
13	SOBREESFORÇOS Situació: MANIPULACIÓ MANUAL	2	2 3
14	EXPOSICIÓ A CONDICIONS AMBIENTALS EXTREMES Situació: TREBALLS A L'EXTERIOR I LLOCS TANCATS	2	2 3
15	CONTACTES TÈRMICS Situació: SOLDADURES PER FLUÏDS CALENTS	2	2 3
16	EXPOSICIÓ A CONTACTES ELÈCTRICS Situació: CONTACTES DIRECTES I INDIRECTES	1	3 3
17	INHALACIÓ O INGESTIÓ DE SUBSTÀNCIES NOCIVES Situació: GASOS SOLDADURA ELÈCTRICA FUGUES DE GAS GASOS DE COMBUSTIÓ EN LLOCS TANCATS ÚS DE RADIAL	2	3 4
18	CONTACTES AMB SUBSTÀNCIES CÀUSTIQUES I/O CORROSIVES Situació: COLES LIQUATS DEL PETROLI	1	2 2
20	EXPLOSIONS Situació: OXIACETILÈ PROBES DE CÀRREGA RECIPIENTS A PRESSIÓ	1	3 3
21	INCENDIS Situació: PER ESPURNES EN PROCÈS DE PURGATGE PER FUGUES DE COMBUSTIBLE PER TREBALLS DE SOLDADURA	1	3 3

P: Probabilitat (1,2,3) / G: Gravetat (1,2,3) / A: Avaluació (1,2,3,4,5)

EQUIPS PROTECCIÓ INDIVIDUAL

Codi	UA	Descripció	Riscos
H1411111	U	Casc de seguretat per a ús normal, contra cops, de polietilè, amb un pes màxim de 400 g (UNE EN 812:98)	1 / 2 / 4 / 6 / 9 / 10 / 11 / 14 / 15 / 16 / 20 / 21
H1411112	U	Casc de seguretat, per a ús normal, contra cops, de polietilè, amb un pes màxim de 400 g, dotat d'il·luminació autònoma (UNE EN 812:98)	14
H1411115	U	Casc de seguretat per a ús normal, contra cops, de polietilè, amb un pes màxim de 400 g, amb tires reflectants (UNE EN 812:98)	12
H1414119	U	Casc de seguretat, de polietilè, amb un pes màxim de 400 g, amb pantalla facial amb visor de malla de reixeta metàl·lica per protecció de riscos mecànics, acoblada amb arnés abatible (UNE EN 812:98 i UNE EN 1731:97+a1:98)	10 / 18
H1421110	U	Ulleres de seguretat antiimpactes estàndard, amb montura universal, amb visor transparent i tractament contra l'entelament (UNE EN 167:96 i UNE EN 168:96)	10 / 14 / 18
H1423230	U	Ulleres de seguretat per a tall oxiacetilènic, amb montura universal de barnilla d'acer recoberta de PVC, amb visors circulars de 50 mm de diàmetre de fosc de color din-5, homologats segons BS en 175 1997 (UNE EN 169:93)	10
H142AC60	U	Pantalla facial per a soldadura elèctrica, amb marc abatible de mà i suport de polièster reforçat amb fibra de vidre vulcanitzada d'1,35 mm de gruix, amb visor inactínic semifosc amb protecció DIN 12 (UNE EN 175:97)	10
H1431101	U	Protector auditiu tipus tap (UNE EN 352-2:94 i UNE EN 458:94)	14
H1445003	U	Mascareta de protecció respiratòria (UNE 81 282-91+1m:92)	17
H1446004	U	Mascareta de protecció filtrant contra partícules (UNE EN 149:92)	17
H1447005	U	Màscara de protecció respiratòria (UNE EN 136:98)	17
H144E406	U	Filtre mixte contra gasos i partícules (EN 141:90/UNE 81 285-92) (UNE EN 12083:98)	17
H1457520	U	Parella de guants aïllants del fred i absorbents de les vibracions de PVC, sobre suport d'escuma de poliuretà, folrats interiorment amb teixit hidròfug amb maniguets fins a mig braç (UNE EN 511:96 i UNE EN 420:95)	14 / 15
H1459630	U	Parella de guants per a soldador de protecció contra riscos tèrmics, amb palmell de pell, folre interior de cotó i màniga llarga de serratge folrada de dril fort (UNE 407:95 i UNE EN 420:95)	10 / 15
H145C002	U	Parella de guants de protecció contra riscos mecànics comuns de construcció nivell 3 (UNE EN 420:94/UNE EN 388:95 i UNE EN 420:95)	1 / 2 / 4 / 6 / 9 / 10 / 11 / 20 / 21
H145E003	U	Parella de guants de protecció contra agents químics i microorganismes (UNE EN 374-1-2-3:95 i UNE EN 420:95)	18

ESTUDI DE SEGURETAT I SALUT

CONSTRUCCIÓ DE 29 HABITATGES DOTACIONALS I UN APARCAMENT EN SUPERFÍCIE A L'AVINGUDA FRANCESC MACIÀ, 25-27, SANT SADURNÍ D'ANOIA. (ALT PENEDES).

H145F004	U	Parella de guants d'alta visibilitat pigmentats en color fosforescent per a estibadors de càrregues amb grua i/o senyalistes (EN 471 i EN 420:94// UNE 471:95+erratum:96 i UNE EN 420:95)	4 /11 /12
H145K153	U	Parella de guants de material aïllant per treballs elèctrics. Classe 00. Logotip color beige, tensió màxima 500 v (UNE EN 420:95)	16
H1461110	U	Parella de botes d'aigua de PVC de canya alta, sense plantilla metàl·lica, amb sola antilliscant i folrades de niló rentable (UNE EN 344:93+erratum:94+erratum:95+a1:97, UNE EN 344-2:96, UNE EN 345:93+a1:97, UNE EN 345-2:96, UNE EN 346:93+a1:97, UNE EN 346-2:96, UNE EN 347:97+a1:97 i UNE EN 347-96)	14
H1463253	U	Parella de botes dielèctriques resistents a la humitat, de pell rectificada, amb envoltant del turmell encoixinat, sola antilliscant i antiestàtica, falca amortidora per al taló, llengüeta de manxa, de despeniment ràpid, sense ferramenta metàl·lica, amb puntera reforçada, homologades segons DIN 4843	16
H1465275	U	Parella de botes baixes de seguretat industrial per a treballs de construcció en general, sense plantilla metàl·lica, resistents a la humitat, pell rectificada amb envoltant del turmell i empenya encoixinats, puntera metàl·lica, sola antilliscant i falca amortidora d'impactes al taló (UNE EN 344:93+erratum:94+erratum:95+a1:97, UNE EN 344-2:96, UNE EN 345:93+a1:97, UNE EN 345-2:96, UNE EN 346:93+a1:97, UNE EN 346-2:96, UNE EN 347:97+a1:97 i UNE EN 347-96)	1 /2 /4 /6 /9 /10 /11 /14 /15 /18 /20 /21
H147D405	U	Sistema anticaiguda compost per un arnès anticaiguda (marcat en 361) amb tirants, bandes secundàries, bandes subglúties, bandes de cuixa, recolzament dorsal per a subjecció, elements d'ajust, element dorsal per subjecció, elements d'ajust, element dorsal d'enganxament d'arnès anticaiguda i sivella, incorporat a un subsistema anticaiguda de tipus lliscant sobre línia d'ancoratge flexible de llargària 10 m (marcat en 353-2) (UNE EN 361:93, UNE EN 362:93, UNE EN 364:93+erratum 94, UNE EN 365:93 i UNE EN 353-2:93)	1
H147K602	U	Sistema de subjecció en posició de treball i prevenció de pèrdua d'equilibri, compost d'una banda de cintura, sivella, recolzament dorsal, elements d'enganxament, connector, element d'amarrament del sistema d'ajust de longitud (marcat en 362) (UNE EN 358:93, UNE EN 362:93, UNE EN 354:93, UNE EN 364:93+erratum:94)	1
H147N000	U	Faixa de protecció dorsolumbar	13
H1481442	U	Granota de treball, color blau vergara per a muntatges i/o treballs mecànics, de polièster i cotó (65%-35%), trama 240, amb butxaques interiors (EN 340:93, ENV 343 i ISO 3758:91//UNE EN 340:94)	1 /2 /4 /6 /9 /10 /11 /14 /15 /18 /20 /21
H1481654	U	Granota de treball de color blau vergara per a soldadors i/o tubers, de cotó sanforitzat (100%), trama 320, amb butxaques interiors amb cremalleres metàl·liques (EN 340:93, EN 470-1:95+a1:98, EN 532, EN 348:92+ac:93// UNE EN 340:94, UNE EN 470-1:95, UNE EN 348:94+erratum:94)	10
H1482422	U	Camisa de treball, color blavenc per a muntatges i/o treballs mecànics, soldadors i/o tubers de polièster i cotó (65%-35%), trama 240, amb butxaques interiors (EN 340:93, ENV 343 i ISO 3758:91//UNE EN 340:94)	14
H1485800	U	Armilla, per a senyalista, amb tires reflectores a la cintura, al pit i a l'esquena (UNE EN 471:95+erratum:96)	4 /11 /12
H1486241	U	Cassaca 3/4, tipus enginyer, de polièster embuatada amb material aïllant amb butxaques exteriors	14
H1487350	U	Vestit impermeable per treballs d'edificació amb jaqueta, caputxa i pantalons per a edificació, de PVC soldat de 0,3 mm de gruix (UNE EN 340:94)	14
H1488580	U	Davantall per a soldador, de serratge (UNE EN 340:94, UNE EN 470-1:95, UNE EN 348:94+erratum:94)	10

MITJANS AUXILIARS D'UTILITAT PREVENTIVA

Codi	UA	Descripció	Riscos
HX11X003	U	Bastida modular d'estructura tubular com a protecció integrada per a la realització d'estructura, tancaments, cobertes i treballs en alçària en previsió de caigudes en alçària durant la realització de la totalitat dels treballs, amb sistema de seguretat integrat amb tots els requisits reglamentaris	1
HX11X004	U	Barana definitiva, prevista en projecte, per protecció de caigudes a diferent nivell entre muntants d'escala i/o d'alçària pel forat interior	1
HX11X007	U	Plataforma telescòpica articulada, mòbil, autopropulsada amb sistema de seguretat integrat	1
HX11X008	U	Plataforma motoritzada sobre màstil amb sistema de seguretat integrat	1
HX11X009	U	Pont penjant metàl·lic suspès amb sistema de seguretat integrat amb baranes reglamentàries, cabrestants, amb doble cable de seguretat amb dispositiu d'autoretenició, subjectat a pescants amb contrapès	1
HX11X010	U	Bastida de cavallets amb sistema de seguretat integrat	1

ESTUDI DE SEGURETAT I SALUT

CONSTRUCCIÓ DE 29 HABITATGES DOTACIONALS I UN APARCAMENT EN SUPERFÍCIE A L'AVINGUDA FRANCESC MACIÀ, 25-27, SANT SADURNÍ D'ANOIA. (ALT PENEDES).

HX11X011	U	Equip de tall oxiacetilènic reglamentari amb sistema de seguretat integrat amb porta-ampolles, vàlvules reductores de pressió, manòmetres, mànigues, broquets, brides normalitzades i vàlvules antiretrocès	15 /20
HX11X013	U	Maquinària amb cabina d'operari amb sistema de resguard i protecció integrat	12
HX11X014	U	Eina elèctrica amb sistema de doble aïllament integrat	16
HX11X015	U	Premarc metàl.lic amb sistema de seguretat integrat contra caigudes a diferent nivell	1
HX11X018	U	Paletitzat i empaquetat o fleixat normalitzat	4 /11
HX11X019	M	Marquesina de protecció en voladiu en bastida tubular amb sistema de seguretat integrat, normalitzada i incorporada (UNE 76-502-90) (HD-1000)	4
HX11X021	U	Passadís de protecció prefabricat metàl.lic, amb sistema de seguretat integrat, de largària 2,5 m, d'amplària 1,10 m, amb paviment de religa i rampes d'accés articulades, baranes metàl.liquies reglamentàries, muntants de 2 m d'alçària, sostre de xapa d'acer de 3 mm de gruix	4
HX11X023	U	Protector de mans per a cisellar	9
HX11X024	U	Connexió elèctrica de seguretat tipus petaca	16
HX11X025	U	Serra de trepar amb aigua amb sistema de seguretat integrat	13
HX11X031	U	Sistema de ventilació forçada en túnels i zones tancades	14 /17
HX11X032	U	Suport de repòs per al disc radial portàtil	9 /13
HX11X033	U	Sac d'aplec amb tapa de descàrrega inferior de teixit de polipropilè	4
HX11X034	U	Sarcòfag per hissat vertical de càrregues llargues amb grua	4
HX11X039	U	Carretó manual porta palets	13
HX11X041	U	Ancoratge amb disseny específic per la manipulació de prefabricats	4 /11
HX11X048	U	Connexionat i cablejat provisional de la instal.lació elèctrica de l'obra amb sistema de protecció integrat	16
HX11X049	U	Quadre elèctric secundari provisional d'obra amb sistema de protecció integrat	16
HX11X050	U	Enllumenat provisional de l'obra amb un nivell lumínic mínim de 250 lux	2 /6 /9 /14
HX11X053	U	Plataforma metàl.lica en voladiu, per descàrrega de materials en façanes, amb trapa practicable per al pas del cable de la grua, amb sistema de seguretat integrat	4
HX11X054	U	Instal.lació de posta a terra amb conductor de coure i electròde connectat a terra en rails de grua torre, masses metàl.liquies, quadres elèctrics, conductors de protecció	16
HX11X055	U	Interruptor diferencial de sensibilitat mitjana (300 mA), i 40 A d'intensitat nominal	16
HX11X057	M2	Protecció horitzontal de forats en sostres de 5 m de d com a màxim, amb malla electrosoldada de barres corrugades d'acer, elaborada a l'obra de 10 x 10 cm i de 3 - 3 mm de d embeguda en el formigó, i amb el desmuntatge inclòs	1
HX11X058	U	Senyal acústica de marxa enera	12
HX11X060	M	Cable d'acer de guiat de material suspès	4 /11
HX11X063	U	Encenedor de gúspira amb mànec	15
HX11X064	U	Cinturó portaeines	4 /9
HX11X066	U	Biga rígida de repartiment de càrregues suspeses	11
HX11X067	U	Ganxo de grua amb dispositiu de tancament	4 /11
HX11X068	U	Suport per a bufador en repòs d'equip de tall oxiacetilènic	13 /15
HX11X070	U	Recipient metàl.lic per la manutenció de materials a granel per una càrrega màxima de 1200 kg	4
HX11X071	U	Plataforma aïllant de base per treball en quadres elèctrics de distribució d'1x1 m i de gruix 3 mm	16
HX11X073	U	Detector de gasos fixe amb el desmuntatge inclòs	17 /20 /21
HX11X074	U	Detector de gasos portàtil	17 /20 /21
HX11X075	U	Equip comprovador portàtil complet d'instal.lacions de baixa tensió	16 /21
HX11X076	U	Anemòmetre fixe i amb el desmuntatge inclòs	14
HX11X078	U	Luxòmetre portàtil	2 /6 /14
HX11X080	U	Termòmetre/ baròmetre	14
HX11X089	U	Transformador de seguretat de 24 v, col.locat i amb el desmuntatge inclòs	16
HX11X090	U	Extintor de pols seca, de 6 kg de càrrega, amb pressió incorporada, pintat, amb suport a la paret i amb el desmuntatge inclòs	10 /20 /21

SISTEMES DE PROTECCIÓ COL·LECTIVA

Codi	UA	Descripció	Riscos
H1512010	M2	Protecció de projecció de partícules incandescentes amb manta ignífuga, xarxa de seguretat normalitzada (UNE 81-650-80) nuada amb corda de poliamida d'alta tenacitat de 12 mm de d i amb el desmuntatge inclòs	10 /15 /21
H1512013	M2	Protecció col·lectiva vertical dels laterals dels forats de les escales en tota l'alçària amb xarxa-teló normalitzada (UNE 81-650-80), ancoratges de fleix perforat i clau d'impulsió a pistola, nuada amb corda perimetral de poliamida d'alta tenacitat i corda de cosit de 6 mm de d i amb el desmuntatge inclòs	1
H151A1K1	M2	Protecció col·lectiva horitzontal de forats, a partir de 5 m de d, amb xarxa per a proteccions superficials contra caigudes de fil trenat de poliamida no regenerada,	1

ESTUDI DE SEGURETAT I SALUT

CONSTRUCCIÓ DE 29 HABITATGES DOTACIONALS I UN APARCAMENT EN SUPERFÍCIE A L'AVINGUDA FRANCESC MACIÀ, 25-27, SANT SADURNÍ D'ANOIA. (ALT PENEDES).

		de tenacitat alta de 4 mm de d, 80x80 mm de pas de malla, corda perimetral de poliamida de 12 mm de d nuada a la xarxa, fixada a cercol perimetral amb ganxos embeguts o fleix i tacs d'expansió i amb el desmuntatge inclòs	
H151AJ01	M2	Protecció horitzontal de forats en sostres d'1 m de d, com a màxim, amb fusta i amb el desmuntatge inclòs	1
H1521431	M	Barana de protecció per a escales, d'alçària 1 m, amb travesser de tauló de fusta fixada amb suports de muntant metàl·lic amb mordassa per al sostre i amb el desmuntatge inclòs	1
H152M671	U	Barana de protecció prefabricada per a forats d'ascensor, d'alçària 1 m, fixada amb cargols d'ataconat als brancals de fàbrica i amb el desmuntatge inclòs	1
H152N681	M	Barana de protecció, de sobre sostre o llosa, d'alçària 1 m, enjovada en cercol perimetral de formigó cada 2,5 m i amb el desmuntatge inclòs	1
H152W029	U	Comporta basculant per subministrament de material, d'estructura tubular acoblat a barana i amb el desmuntatge inclòs	1
H153A9F1	U	Topall per a descàrrega de camions en excavacions, de 4 m d'amplària amb tauló de fusta i perfils IPN 100 clavats al terreny i amb el desmuntatge inclòs	12
H1542013	U	Sistema de protecció solar de la zona de treball de 4x8 m i 3 m d'alçària a base de suports metàl·lics ancorats al terra, corda de fibra vegetal tensada i vela de polietilè perforada amb traus perimetrals nuada a les cordes amb el desmuntatge inclòs	14
H1549002	M	Pantalla de protecció per treballs exposats al vent, d'alçària 2,5 m de planxa nervada d'acer galvanitzat, tornapunts de perfils d'acer cada 1,5 m ancorats amb formigó i amb el desmuntatge inclòs	14
H154M029	U	Mampara plegable de protecció contra projecció de partícules de taulell de fusta amb acabat estratificat, d'alçària 2 m i amplària 3 m i amb el desmuntatge inclòs	10 /15 /17 /21
H15A2017	U	Extractor localitzat de gasos contaminants en treballs de soldadura, amb velocitat de captura entre 0,5 -1 m/seg	17
H15B0007	U	Pantalla aïllant per treballs en zones d'influència en línies elèctriques en tensió	16
H15B2002	U	Banqueta aïllant de potes fixes per treballs en tensió (UNE 81-005/78)	16
H15B3003	U	Escala portàtil dielèctrica de fibra de vidre i llargària 3,20 m	16
H15B4004	U	Bastida tubular dielèctrica de polièster i fibra de vidre d'alçària 2,5 m i de llargària 3,5 m	16
H15B5005	U	Equip de connexió a terra de línia elèctrica aerea de distribució, amb 3 perxes telescòpiques per a conductors de 7 a 380 mm2 secció i per una alçària d'11,5 m, com a màxim, cable de coure de 35 mm2 de secció i piqueta de connexió a terra	16
H15B6006	U	Aïllant de cautxú per conductor de línia elèctrica en tensió, de llargària 3m	16
HBA31011	M2	Pintat sobre paviment de faixes superficials, amb pintura reflectora, amb màquina d'accionament manual	4 /11 /12
HBB11111	U	Placa amb pintura reflectora triangular de 70 cm de costat, per a senyals de trànsit, fixada i amb el desmuntatge inclòs	4 /6 /11 /12 /18 /20
HBB20005	U	Senyal manual per senyalista	1 /4 /11
HBBAA005	U	Senyal de prohibició, normalitzada amb pictograma negre sobre fons blanc, de forma circular amb cantells i banda transversal descendent d'esquerra a dreta a 45°, en color vermell, d 29 cm, amb cartell explicatiu rectangular, per ésser vista fins a 12 m, fixada i amb el desmuntatge inclòs	1 /2 /4 /6 /9 /10 /11 /12 /13 /14 /15 /16 /17 /18 /20 /21
HBBAA007	U	Senyal de prohibició, normalitzada amb pictograma negre sobre fons blanc, de forma circular amb cantells i banda transversal descendent d'esquerra a dreta a 45°, en color vermell, d 10 cm, amb cartell explicatiu rectangular, per ésser vista fins a 3 m, fixada i amb el desmuntatge inclòs	1
HBBAB115	U	Senyal d'obligació, normalitzada amb pictograma blanc sobre fons blau, de forma circular amb cantells en color blanc, d 29 cm, amb cartell explicatiu rectangular, per ésser vista fins 12 m, fixada i amb el desmuntatge inclòs	1 /2 /4 /6 /9 /10 /11 /12 /13 /14 /15 /16 /17 /18 /20 /21
HBBAC005	U	Senyal indicativa de la ubicació d'equips d'extinció d'incendis, normalitzada amb pictograma blanc sobre fons vermell, de forma rectangular o quadrada, costat major 29 cm, per ésser vista fins 12 m de distància, fixada i amb el desmuntatge inclòs	20 /21
HBBAE001	U	Rètol de maniobra en quadre o pupitre de control elèctric col.locat adherit (MIE-RAT.10)	16
HBBAF004	U	Senyal d'avertència, normalitzada amb pictograma negre sobre fons groc, de forma triangular amb cantells negres, costat major 41 cm, amb cartell explicatiu rectangular, per ésser vista fins 12 m de distància, fixada i amb el desmuntatge inclòs	1 /2 /4 /6 /9 /10 /11 /12 /13 /14 /15 /16 /17 /18 /20 /21
HBC19081	M	Cinta d'abalisament, amb un suport cada 5 m i amb el desmuntatge inclòs	18
HBC1E001	U	Cadena de delimitació de zona de perill amb baules lleugers, de colors vermell i blanc alternats, amb un suport cada 5 m i amb el desmuntatge inclòs	18

MESURES PREVENTIVES

Codi	Descripció	Riscos
------	------------	--------

ESTUDI DE SEGURETAT I SALUT

CONSTRUCCIÓ DE 29 HABITATGES DOTACIONALS I UN APARCAMENT EN SUPERFÍCIE A L'AVINGUDA FRANCESC MACIÀ, 25-27, SANT SADURNÍ D'ANOIA. (ALT PENEDES).

I0000003	Itineraris preestablerts i balissats per al personal	1
I0000004	Revisió i manteniment periòdic de SPC	1
I0000006	Disseny i estudi de les mesures preventives en fase de projecte	1
I0000007	Adoptar les mesures preventives necessàries per al manteniment correcte posterior	1
I0000012	Assegurar les escales de mà	1
I0000013	Ordre i neteja	2 /6 /17
I0000014	Preparació i manteniment de les superfícies de treball	2 /6
I0000015	Organització de les zones de pas i emmagatzematge	2 /6
I0000020	No realitzar treballs a la mateixa vertical	4
I0000025	Planificació d'àrees i llocs de treball	4
I0000026	Planificació de recorreguts i maniobres per a màquines i camions	4
I0000027	Elecció dels mitjans auxiliars de manteniment	4
I0000028	Impedir l'accés de personal dins del radi d'acció de càrregues suspeses	4
I0000029	No balancejar les càrregues suspeses	4
I0000030	Suspendre i aixecar les càrregues dins de l'envolcall o flexos originals	4
I0000031	Per a la manipulació de materials voluminosos i/o pesats, sol·licitar un procediment de treball específic	4
I0000033	Solicitar habilitació professional del personal encarregat del manteniment de l'obra	4
I0000038	Substituir lo manual per lo mecànic	9
I0000039	Planificació de compra i programa de manteniment d'eines	9 /11
I0000040	Formació de l'operari en l'ús i manteniment d'eines	9
I0000042	Evitar processos de manipulació de materials a obra	9
I0000044	Evitar processos de tallat de materials a l'obra	10
I0000045	Formació	10 /12 /13 /18 /21
I0000046	Evitar processos d'ajust en obra	10
I0000047	Planificació i procediments per a la càrrega i descàrrega de materials	11
I0000050	No treballar ni estar al radi d'acció de les càrregues suspeses	11
I0000051	Adequació dels recorreguts de la maquinària	12
I0000053	Procediment d'utilització de la maquinària	12
I0000054	Ús de recolzaments hidràulics	12
I0000055	Elecció dels equips de manteniment	13
I0000056	Paletització i eines ergonòmiques	13
I0000058	Adaptar la feina a les característiques individuals de la persona que la realitza	13
I0000059	Elecció dels materials alternatius poc pesats i més manegables	13
I0000060	Suspensió de les feines en condicions extremes	14
I0000061	Rotació dels llocs de treball	14 /17
I0000062	Planificar els treballs per a realitzar-los en zones protegides	14
I0000065	Evitar procés de soldadura a l'obra	15
I0000067	No treballar al costat de línies elèctriques amb cables nusos	16
I0000068	Elecció i manteniment de les eines elèctriques	16
I0000069	Formació i habilitació específica per a cada eina	16
I0000070	Compliment del REBT pel que fa a equips de protecció	16
I0000071	Revisió de la posta a terra	16
I0000072	Realitzar els treballs sobre superfícies seques	16
I0000073	Disposar de quadres elèctrics secundaris	16
I0000078	Evitar processos de divisió de material en sec	17
I0000079	Realitzar els treballs al aire lliure, sempre a sotavent	17
I0000080	Elecció dels materials al disseny del projecte	17
I0000082	Aïllament del procés	17
I0000083	Dispositius d'alarma	17
I0000085	Ventilació de les zones de treball	17
I0000086	Substituir els materials amb substàncies nocives	17 /18
I0000091	No soldar sobre contenidors de materials inflamables o explosius (pintures, dissolvents, etc)	20
I0000092	Utilitzar aigua sabonosa per a detectar fuites de gas	20
I0000093	Evitar unions de mangueres amb filferros	20
I0000094	Revisió periòdica dels equips de treball	20
I0000095	Impedir el contacte de l'acetilè amb el coure	20
I0000096	No fumar	20
I0000099	Establir una zona de protecció de radi 10 m, en treballs de soldadura i tall amb serra radial	20 /21

19 INSTAL·LACIONS DE TRANSPORT

19.1 ASCENSORS

INSTAL·LACIÓ D'ASCENSORS ELÈCTRICS D'ADHERÈNCIA I OLEODINÀMICS

ESTUDI DE SEGURETAT I SALUT

CONSTRUCCIÓ DE 29 HABITATGES DOTACIONALS I UN APARCAMENT EN SUPERFÍCIE A L'AVINGUDA FRANCESC MACIÀ, 25-27, SANT SADURNÍ D'ANOIA. (ALT PENEDES).

Avaluació de riscos

Id	Risc	P	G	A
1	CAIGUDA DE PERSONES A DIFERENT NIVELL Situació: ITINERARIS A OBRA TREBALLS EN ALÇADA EN RECINTE ASCENSOR	2	3	4
2	CAIGUDA DE PERSONES AL MATEIX NIVELL Situació: ITINERARIS A OBRA ÀREA DE TREBALL	2	1	2
4	CAIGUDA D'OBJECTES PER MANIPULACIÓ O DE MATERIALS TRANSPORTATS Situació: MANIPULACIÓ D'APLECS CAIGUDA D'EINES I MATERIALS	1	3	3
6	TREPITJADES SOBRE OBJECTES Situació: ITINERARIS A OBRA ÀREES DE TREBALL MANCA D'IL·LUMINACIÓ	1	2	2
9	COPS AMB OBJECTES O EINES (TALLS) Situació: EINES, GUIES, CONTRAPÉS, CABINA, CABLES	2	2	3
10	PROJECCIÓ DE FRAGMENTS O PARTÍCULES Situació: ÚS DE TALADRADORES I RADIAL	2	1	2
11	ATRAPAMENT PER O ENTRE OBJECTES Situació: ENTRE CONTRAPÉS, CABLES, CABINA I PARET	2	3	4
13	SOBREESFORÇOS Situació: MANIPULACIÓ MANUAL	2	2	3
15	CONTACTES TÈRMICS Situació: SOLDADURA	2	2	3
16	EXPOSICIÓ A CONTACTES ELÈCTRICS Situació: CONTACTES DIRECTES I INDIRECTES PER SOLDADURES	1	3	3
17	INHALACIÓ O INGESTIÓ DE SUBSTÀNCIES NOCIVES Situació: GASOS SOLDADURES DISSOLVENTS	2	3	4

P: Probabilitat (1,2,3) / G: Gravetat (1,2,3) / A: Avaluació (1,2,3,4,5)

EQUIPS PROTECCIÓ INDIVIDUAL

Codi	UA	Descripció	Riscos
H1411111	U	Casc de seguretat per a ús normal, contra cops, de polietilè, amb un pes màxim de 400 g (UNE EN 812:98)	1 / 2 / 4 / 6 / 9 / 10 / 11 / 15
H1421110	U	Ulleres de seguretat antiimpactes estandard, amb montura universal, amb visor transparent i tractament contra l'entelament (UNE EN 167:96 i UNE EN 168:96)	10
H1423230	U	Ulleres de seguretat per a tall oxiacetilènic, amb montura universal de barnilla d'acer recoberta de PVC, amb visors circulars de 50 mm de diàmetre de color din-5, homologats segons BS en 175 1997 (UNE EN 169:93)	10
H142AC60	U	Pantalla facial per a soldadura elèctrica, amb marc abatible de mà i suport de polièster reforçat amb fibra de vidre vulcanitzada d'1,35 mm de gruix, amb visor inactínic semifosc amb protecció DIN 12 (UNE EN 175:97)	10 / 15
H1445003	U	Mascareta de protecció respiratòria (UNE 81 282-91+1m:92)	17
H1447005	U	Màscara de protecció respiratòria (UNE EN 136:98)	17
H144E406	U	Filtre mixte contra gasos i partícules (EN 141:90//UNE 81 285-92) (UNE EN 12083:98)	17
H1459630	U	Parella de guants per a soldador de protecció contra riscos tèrmics, amb palmell de pell, folre interior de cotó i màniga llarga de serratge folrada de dril fort (UNE 407:95 i UNE EN 420:95)	10 / 15
H145C002	U	Parella de guants de protecció contra riscos mecànics comuns de construcció nivell 3 (UNE EN 420:94//UNE EN 388:95 i UNE EN 420:95)	1 / 2 / 4 / 6 / 9 / 10 / 11
H145F004	U	Parella de guants d'alta visibilitat pigmentats en color fosforescent per a estibadors de càrregues amb grua i/o senyalistes (EN 471 i EN 420:94// UNE 471:95+erratum:96 i UNE EN 420:95)	4 / 11
H145K153	U	Parella de guants de material aïllant per treballs elèctrics. Classe 00. Logotip color beige, tensió màxima 500 v (UNE EN 420:95)	16
H1463253	U	Parella de botes dielèctriques resistents a la humitat, de pell rectificada, amb envoltant del turmell encoixinat, sola antilliscant i antiestàtica, falca amortidora per al taló, llengüeta de manxa, de despeniment ràpid, sense ferramenta metàl·lica, amb puntera reforçada, homologades segons DIN 4843	16
H1465275	U	Parella de botes baixes de seguretat industrial per a treballs de construcció en general, sense plantilla metàl·lica, resistents a la humitat, pell rectificada amb envoltant del turmell i empenya encoixinats, puntera metàl·lica, sola antilliscant i falca amortidora d'impactes al taló (UNE EN 420:95)	1 / 2 / 4 / 6 / 9 / 10 / 11 / 15

ESTUDI DE SEGURETAT I SALUT

CONSTRUCCIÓ DE 29 HABITATGES DOTACIONALS I UN APARCAMENT EN SUPERFÍCIE A L'AVINGUDA FRANCESC MACIÀ, 25-27, SANT SADURNÍ D'ANOIA. (ALT PENEDES).

		344:93+erratum:94+erratum:95+a1:97,UNE EN 344-2:96,UNE EN 345:93+a1:97, UNE EN 345-2:96, UNE EN 346:93+a1:97, UNE EN 346-2:96, UNE EN 347:97+a1:97 i UNE EN 347-:96)	
H1465376	U	Parella de botes baixes de seguretat industrial per a soldador, sense plantilla metàl·lica, resistent a la humitat, pell rectificada adobada al crom, amb envoltant del turmell i empenya encoixinats, llengüeta de manxa de despeniment ràpid, puntera metàl·lica, sola antilliscant i falca amortidora d'impactes al taló. (UNE EN 344:93+erratum:94+erratum:95+a1:97,UNE EN 344-2:96,UNE EN 345:93+a1:97, UNE EN 345-2:96, UNE EN 346:93+a1:97, UNE EN 346-2:96, UNE EN 347:97+a1:97 i UNE EN 347-:96)	15
H147D405	U	Sistema anticaiguda compost per un arnès anticaiguda (marcat en 361) amb tirants, bandes secundàries, bandes subglúties, bandes de cuixa, recolzament dorsal per a subjecció, elements d'ajust, element dorsal per subjecció, elements d'ajust, element dorsal d'enganxament d'arnès anticaiguda i sivella, incorporat a un subsistema anticaiguda de tipus lliscant sobre línia d'ancoratge flexible de llargària 10 m (marcat en 353-2) (UNE EN 361:93, UNE EN 362:93, UNE EN 364:93+erratum 94, UNE EN 365:93 i UNE EN 353-2:93)	1
H147K602	U	Sistema de subjecció en posició de treball i prevenció de pèrdua d'equilibri, compost d'una banda de cintura, sivella, recolzament dorsal, elements d'enganxament, connector, element d'amarrament del sistema d'ajust de longitud (marcat en 362) (UNE EN 358:93, UNE EN 362:93, UNE EN 354:93, UNE EN 364:93+erratum:94)	1
H147N000	U	Faixa de protecció dorsolumbar	13
H1481442	U	Granota de treball, color blau vergara per a muntatges i/o treballs mecànics, de polièster i cotó (65%-35%), trama 240, amb butxaques interiors (EN 340:93, ENV 343 i ISO 3758:91//UNE EN 340:94)	1 / 4 / 6 / 9 / 10 / 11 / 15
H1481654	U	Granota de treball de color blau vergara per a soldadors i/o tubers, de cotó sanforitzat (100%), trama 320, amb butxaques interiors amb cremalleres metàl·liques (EN 340:93, EN 470-1:95+a1:98, EN 532, EN 348:92+ac:93// UNE EN 340:94, UNE EN 470-1:95, UNE EN 348:94+erratum:94)	10
H1485800	U	Armilla, per a senyalista, amb tires reflectores a la cintura, al pit i a l'esquena (UNE EN 471:95+erratum:96)	4 / 11
H1488580	U	Davantall per a soldador, de serratge (UNE EN 340:94, UNE EN 470-1:95, UNE EN 348:94+erratum:94)	10 / 15
H1489580	U	Jaqueta per a soldador, de serratge (UNE EN 340:94, UNE EN 470-1:95, UNE EN 348:94+erratum:94)	15
H148B580	U	Parell de maniguets amb protecció per a espatlla, per a soldador elaborat amb serratge (UNE EN 340:94, UNE EN 470-1:95, UNE EN 348:94+erratum:94)	15

MITJANS AUXILIARS D'UTILITAT PREVENTIVA

Codi	UA	Descripció	Riscos
HX11X003	U	Bastida modular d'estructura tubular com a protecció integrada per a la realització d'estructura, tancaments, cobertes i treballs en alçària en previsió de caigudes en alçària durant la realització de la totalitat dels treballs, amb sistema de seguretat integrat amb tots els requisits reglamentaris	1
HX11X004	U	Barana definitiva, prevista en projecte, per protecció de caigudes a diferent nivell entre muntants d'escala i/o d'alçària pel forat interior	1
HX11X014	U	Eina elèctrica amb sistema de doble aïllament integrat	16
HX11X018	U	Paletitzat i empaquetat o fleixat normalitzat	4 / 11
HX11X021	U	Passadís de protecció prefabricat metàl·lic, amb sistema de seguretat integrat, de llargària 2,5 m, d'amplària 1,10 m, amb paviment de religa i rampes d'accés articulades, baranes metàl·liques reglamentàries, muntants de 2 m d'alçària, sostre de xapa d'acer de 3 mm de gruix	4
HX11X023	U	Protector de mans per a cisellar	9
HX11X024	U	Connexió elèctrica de seguretat tipus petaca	16
HX11X032	U	Suport de repòs per al disc radial portàtil	9
HX11X039	U	Carretó manual porta palets	4
HX11X041	U	Ancoratge amb disseny específic per la manipulació de prefabricats	11
HX11X048	U	Connexionat i cablejat provisional de la instal·lació elèctrica de l'obra amb sistema de protecció integrat	16
HX11X049	U	Quadre elèctric secundari provisional d'obra amb sistema de protecció integrat	16
HX11X050	U	Enllumenat provisional de l'obra amb un nivell lumínic mínim de 250 lux	2 / 6
HX11X054	U	Instal·lació de posta a terra amb conductor de coure i electròde connectat a terra en rails de grua torre, masses metàl·liques, quadres elèctrics, conductors de protecció	16
HX11X055	U	Interruptor diferencial de sensibilitat mitjana (300 mA), i 40 A d'intensitat nominal	16
HX11X056	U	Plataforma de muntatge en interior de caixa d'ascensor amb els dispositius reglamentaris de seguretat	1
HX11X057	M2	Protecció horitzontal de forats en sostres de 5 m de d com a màxim, amb malla	1

ESTUDI DE SEGURETAT I SALUT

CONSTRUCCIÓ DE 29 HABITATGES DOTACIONALS I UN APARCAMENT EN SUPERFÍCIE A L'AVINGUDA FRANCESC MACIÀ, 25-27, SANT SADURNÍ D'ANOIA. (ALT PENEDES).

		electrosoldada de barres corrugades d'acer, elaborada a l'obra de 10 x 10 cm i de 3 - 3 mm de d embeguda en el formigó, i amb el desmuntatge inclòs	
HX11X060	M	Cable d'acer de guiat de material suspès	4 /11
HX11X063	U	Encenedor de gúspira amb mànec	15
HX11X064	U	Cinturó portaeines	4 /9
HX11X066	U	Biga rígida de repartiment de càrregues suspeses	11
HX11X067	U	Ganxo de grua amb dispositiu de tancament	4
HX11X068	U	Suport per a bufador en repòs d'equip de tall oxiacetilènic	15
HX11X071	U	Plataforma aïllant de base per treball en quadres elèctrics de distribució d'1x1 m i de gruix 3 mm	16
HX11X075	U	Equip comprovador portàtil complet d'instal.lacions de baixa tensió	16
HX11X078	U	Luxòmetre portàtil	2 /6
HX11X089	U	Transformador de seguretat de 24 v, col.locat i amb el desmuntatge inclòs	16

SISTEMES DE PROTECCIÓ COL·LECTIVA

Codi	UA	Descripció	Riscos
H1512010	M2	Protecció de projecció de partícules incandescentes amb manta ignífuga, xarxa de seguretat normalitzada (UNE 81-650-80) nuada amb corda de poliamida d'alta tenacitat de 12 mm de d i amb el desmuntatge inclòs	10 /13 /15
H1512013	M2	Protecció col·lectiva vertical dels laterals dels forats de les escales en tota l'alçària amb xarxa-teló normalitzada (UNE 81-650-80), ancoratges de fleix perforat i clau d'impulsió a pistola, nuada amb corda perimetral de poliamida d'alta tenacitat i corda de cosit de 6 mm de d i amb el desmuntatge inclòs	1
H151AJ01	M2	Protecció horitzontal de forats en sostres d'1 m de d, com a màxim, amb fusta i amb el desmuntatge inclòs	1
H1521431	M	Barana de protecció per a escales, d'alçària 1 m, amb travesser de tauló de fusta fixada amb suports de muntant metàl·lic amb mordassa per al sostre i amb el desmuntatge inclòs	1
H152M671	U	Barana de protecció prefabricada per a forats d'ascensor, d'alçària 1 m, fixada amb cargols d'ataconat als brancals de fàbrica i amb el desmuntatge inclòs	1
H154M029	U	Mampara plegable de protecció contra projecció de partícules de tauler de fusta amb acabat estratificat, d'alçària 2 m i amplària 3 m i amb el desmuntatge inclòs	17
H15A2017	U	Extractor localitzat de gasos contaminants en treballs de soldadura, amb velocitat de captura entre 0,5 -1 m/seg	17
H15B0007	U	Pantalla aïllant per treballs en zones d'influència en línies elèctriques en tensió	16
H15B2002	U	Banqueta aïllant de potes fixes per treballs en tensió (UNE 81-005/78)	16
H15B3003	U	Escalera portàtil dielèctrica de fibra de vidre i llargària 3,20 m	16
H15B4004	U	Bastida tubular dielèctrica de polièster i fibra de vidre d'alçària 2,5 m i de llargària 3,5 m	16
H15B5005	U	Equip de connexió a terra de línia elèctrica aèria de distribució, amb 3 perxes telescòpiques per a conductors de 7 a 380 mm2 secció i per una alçària d'11,5 m, com a màxim, cable de coure de 35 mm2 de secció i piqueta de connexió a terra	16
H15B6006	U	Aïllant de cautxú per conductor de línia elèctrica en tensió, de llargària 3m	16
HBA31011	M2	Pintat sobre paviment de faixes superficials, amb pintura reflectora, amb màquina d'accionament manual	1 /11
HBB11111	U	Placa amb pintura reflectora triangular de 70 cm de costat, per a senyals de trànsit, fixada i amb el desmuntatge inclòs	1 /4 /6 /11
HBB20005	U	Senyal manual per senyalista	4 /11
HBBAA005	U	Senyal de prohibició, normalitzada amb pictograma negre sobre fons blanc, de forma circular amb cantells i banda transversal descendent d'esquerra a dreta a 45°, en color vermell, d 29 cm, amb cartell explicatiu rectangular, per ésser vista fins a 12 m, fixada i amb el desmuntatge inclòs	1 /2 /4 /6 /9 /10 /11 /13 /15 /16
HBBAB115	U	Senyal d'obligació, normalitzada amb pictograma blanc sobre fons blau, de forma circular amb cantells en color blanc, d 29 cm, amb cartell explicatiu rectangular, per ésser vista fins 12 m, fixada i amb el desmuntatge inclòs	1 /2 /4 /6 /9 /10 /11 /13 /15 /16
HBBAE001	U	Rètol de maniobra en quadre o pupitre de control elèctric col.locat adherit (MIE-RAT.10)	16
HBBAF004	U	Senyal d'avertència, normalitzada amb pictograma negre sobre fons groc, de forma triangular amb cantells negres, costat major 41 cm, amb cartell explicatiu rectangular, per ésser vista fins 12 m de distància, fixada i amb el desmuntatge inclòs	1 /2 /4 /6 /9 /10 /11 /13 /15 /16

MESURES PREVENTIVES

ESTUDI DE SEGURETAT I SALUT

CONSTRUCCIÓ DE 29 HABITATGES DOTACIONALS I UN APARCAMENT EN SUPERFÍCIE A L'AVINGUDA FRANCESC MACIÀ, 25-27, SANT SADURNÍ D'ANOIA. (ALT PENEDES).

Codi	Descripció	Riscos
I0000002	Planificar els treballs per a mantenir el màxim de temps possible les proteccions	1
I0000003	Itineraris preestablerts i balissats per al personal	1
I0000004	Revisió i manteniment periòdic de SPC	1
I0000005	Integrar la seguretat al disseny arquitectònic	1
I0000007	Adoptar les mesures preventives necessàries per al manteniment correcte posterior	1
I0000008	Personal qualificat per a treballs en alçada	1
I0000012	Assegurar les escales de mà	1
I0000013	Ordre i neteja	2 /6
I0000014	Preparació i manteniment de les superfícies de treball	2 /6
I0000015	Organització de les zones de pas i emmagatzematge	2 /6
I0000017	Als plans inclinats, treballar sobre superfícies rugoses i no lliscants	2
I0000025	Planificació d'àrees i llocs de treball	4
I0000026	Planificació de recorreguts i maniobres per a màquines i camions	4
I0000027	Elecció dels mitjans auxiliars de manteniment	4
I0000028	Impedir l'accés de personal dins del radi d'acció de càrregues suspeses	4
I0000029	No balancejar les càrregues suspeses	4
I0000030	Suspendre i aixecar les càrregues dins de l'envolcall o fleixos originals	4
I0000031	Per a la manipulació de materials voluminosos i/o pesats, sol·licitar un procediment de treball específic	4
I0000038	Substituir lo manual per lo mecànic	9 /10
I0000039	Planificació de compra i programa de manteniment d'eines	9 /11
I0000040	Formació de l'operari en l'ús i manteniment d'eines	9
I0000042	Evitar processos de manipulació de materials a obra	9
I0000045	Formació	10 /13
I0000047	Planificació i procediments per a la càrrega i descàrrega de materials	11
I0000050	No treballar ni estar al radi d'acció de les càrregues suspeses	11
I0000055	Elecció dels equips de manteniment	13
I0000056	Paletització i eines ergonòmiques	13
I0000058	Adaptar la feina a les característiques individuals de la persona que la realitza	13
I0000059	Elecció dels materials alternatius poc pesats i més manegables	13
I0000065	Evitar procés de soldadura a l'obra	15
I0000067	No treballar al costat de línies elèctriques amb cables nusos	16
I0000068	Elecció i manteniment de les eines elèctriques	16
I0000069	Formació i habilitació específica per a cada eina	16
I0000070	Compliment del REBT pel que fa a equips de protecció	16
I0000071	Revisió de la posta a terra	16
I0000072	Realitzar els treballs sobre superfícies seques	16
I0000073	Disposar de quadres elèctrics secundaris	16
I0000079	Realitzar els treballs al aire lliure, sempre a sotavent	17
I0000082	Aïllament del procés	17
I0000085	Ventilació de les zones de treball	17

20 INSTAL·LACIONS CONTRA INCENDIS I DE SEGURETAT

20.1 APARELLS

INSTAL·LACIÓ D'APARELLS I SISTEMES DE PROTECCIÓ CONTRA INCENDIS I DE SEGURETAT PATRIMONIAL

Avaluació de riscos

Id	Risc	P	G	A
1	CAIGUDA DE PERSONES A DIFERENT NIVELL Situació: ITINERARIS A OBRA TREBALLS EN ALÇADA	1	3	3
2	CAIGUDA DE PERSONES AL MATEIX NIVELL Situació: ITINERARIS A OBRA ÀREA DE TREBALL	1	2	2
4	CAIGUDA D'OBJECTES PER MANIPULACIÓ O DE MATERIALS TRANSPORTATS Situació: MANIPULACIÓ D'APLECS	1	3	3
6	TREPITJADES SOBRE OBJECTES Situació: ITINERARIS A OBRA ÀREA DE TREBALL	1	1	1
9	COPS AMB OBJECTES O EINES (TALLS) Situació: EINES	1	1	1
10	PROJECCIÓ DE FRAGMENTS O PARTÍCULES Situació: AL PERFORAR, TALADRAR, FIXAR, BASES I APARELLS	1	1	1
13	SOBREESFORÇOS Situació: MANIPULACIÓ MANUAL	1	2	2
14	EXPOSICIÓ A CONDICIONS AMBIENTALS EXTREMES	1	1	1

ESTUDI DE SEGURETAT I SALUT

CONSTRUCCIÓ DE 29 HABITATGES DOTACIONALS I UN APARCAMENT EN SUPERFÍCIE A L'AVINGUDA FRANCESC MACIÀ, 25-27, SANT SADURNÍ D'ANOIA. (ALT PENEDES).

Situació: TREBALLS A L'EXTERIOR				
16	EXPOSICIÓ A CONTACTES ELÈCTRICS		1	2 2
Situació: CONTACTES DIRECTES I INDIRECTES				
P: Probabilitat (1,2,3) / G: Gravetat (1,2,3) / A: Avaluació (1,2,3,4,5)				

EQUIPS PROTECCIÓ INDIVIDUAL

Codi	UA	Descripció	Riscos
H1411111	U	Casc de seguretat per a ús normal, contra cops, de polietilè, amb un pes màxim de 400 g (UNE EN 812:98)	1 / 2 / 4 / 6 / 9 / 10 / 16
H1421110	U	Ulleres de seguretat antiimpactes estandard, amb montura universal, amb visor transparent i tractament contra l'entelament (UNE EN 167:96 i UNE EN 168:96)	16
H1457520	U	Parella de guants aïllants del fred i absorbents de les vibracions de PVC, sobre suport d'escuma de poliuretà, folrats interiorment amb teixit hidròfug amb maniguets fins a mig braç (UNE EN 511:96 i UNE EN 420:95)	14
H145C002	U	Parella de guants de protecció contra riscos mecànics comuns de construcció nivell 3 (UNE EN 420:94//UNE EN 388:95 i UNE EN 420:95)	1 / 2 / 4 / 6 / 9 / 10
H145F004	U	Parella de guants d'alta visibilitat pigmentats en color fosforescent per a estibadors de càrregues amb grua i/o senyalistes (EN 471 i EN 420:94// UNE 471:95+erratum:96 i UNE EN 420:95)	4
H145K153	U	Parella de guants de material aïllant per treballs elèctrics. Classe 00. Logotip color beige, tensió màxima 500 v (UNE EN 420:95)	16
H1463253	U	Parella de botes dielèctriques resistents a la humitat, de pell rectificada, amb envoltant del turmell encoixinat, sola antilliscant i antiestàtica, falca amortidora per al taló, llengüeta de manxa, de despeniment ràpid, sense ferramenta metàl·lica, amb puntera reforçada, homologades segons DIN 4843	16
H1464420	U	Parella de botes de mitja canya, amb sola antilliscant (UNE EN 344:93+erratum:94+erratum:95+a1:97, UNE EN 344-2:96, UNE EN 345:93+a1:97, UNE EN 345-2:96, UNE EN 346:93+a1:97 (UNE EN 346-2:96, UNE EN 347:97+a1:97 i UNE EN 347-96)	14
H1465275	U	Parella de botes baixes de seguretat industrial per a treballs de construcció en general, sense plantilla metàl·lica, resistents a la humitat, pell rectificada amb envoltant del turmell i empenya encoixinats, puntera metàl·lica, sola antilliscant i falca amortidora d'impactes al taló (UNE EN 344:93+erratum:94+erratum:95+a1:97, UNE EN 344-2:96, UNE EN 345:93+a1:97, UNE EN 345-2:96, UNE EN 346:93+a1:97, UNE EN 346-2:96, UNE EN 347:97+a1:97 i UNE EN 347-96)	1 / 2 / 4 / 6 / 9 / 10
H147D405	U	Sistema anticaiguda compost per un arnès anticaiguda (marcat en 361) amb tirants, bandes secundàries, bandes subglúties, bandes de cuixa, recolzament dorsal per a subjecció, elements d'ajust, element dorsal per subjecció, elements d'ajust, element dorsal d'enganxament d'arnès anticaiguda i sivella, incorporat a un subsistema anticaiguda de tipus lliscant sobre línia d'ancoratge flexible de llargària 10 m (marcat en 353-2) (UNE EN 361:93, UNE EN 362:93, UNE EN 364:93+erratum 94, UNE EN 365:93 i UNE EN 353-2:93)	1
H147L005	U	Aparell d'ancoratge per equip de protecció individual contra caiguda d'alçària (UNE EN 795:97)	1
H147N000	U	Faixa de protecció dorsolumbar	13
H1481442	U	Granota de treball, color blau vergara per a muntatges i/o treballs mecànics, de polièster i cotó (65%-35%), trama 240, amb butxaques interiors (EN 340:93, ENV 343 i ISO 3758:91//UNE EN 340:94)	1 / 2 / 4 / 6 / 9 / 10 / 14 / 16
H1485140	U	Armilla de treball de polièster embuatada amb material aïllant	14
H1485800	U	Armilla, per a senyalista, amb tires reflectores a la cintura, al pit i a l'esquena (UNE EN 471:95+erratum:96)	4
H1487350	U	Vestit impermeable per treballs d'edificació amb jaqueta, caputxa i pantalons per a edificació, de PVC soldat de 0,3 mm de gruix (UNE EN 340:94)	14
H1489890	U	Jaqueta de treball, color blau vergara per a muntatges i/o treballs mecànics, de polièster i cotó (65%-35%), trama 240, amb butxaques (EN 340:93, ENV 343 i ISO 3758:91//UNE EN 340:94)	14

MITJANS AUXILIARS D'UTILITAT PREVENTIVA

Codi	UA	Descripció	Riscos
H15A2024	U	Catifa portàtil de neoprè per treball en planols inclinats	1 / 2
HX11X004	U	Barana definitiva, prevista en projecte, per protecció de caigudes a diferent nivell entre muntants d'escala i/o d'alçària pel forat interior	1
HX11X005	U	Escala modular d'estructura porticada per accedir a cotes de diferent nivell, superiors a 7 m amb sistema de seguretat integrada	1
HX11X007	U	Plataforma telescòpica articulada, mòbil, autopropulsada amb sistema de seguretat	1

ESTUDI DE SEGURETAT I SALUT

CONSTRUCCIÓ DE 29 HABITATGES DOTACIONALS I UN APARCAMENT EN SUPERFÍCIE A L'AVINGUDA FRANCESC MACIÀ, 25-27, SANT SADURNÍ D'ANOIA. (ALT PENEDES).

		integrat	
HX11X010	U	Bastida de cavallets amb sistema de seguretat integrat	1
HX11X014	U	Eina elèctrica amb sistema de doble aïllament integrat	16
HX11X015	U	Premarc metàl·lic amb sistema de seguretat integrat contra caigudes a diferent nivell	1
HX11X017	U	Element prefabricat de formigó amb sistema de seguretat integrat amb balustre de seguretat de reserva d'ancoratge de cable per amarrament i lliscament d'equips de protecció individual, d'alçada 1 m	1
HX11X019	M	Marquesina de protecció en voladiu en bastida tubular amb sistema de seguretat integrat, normalitzada i incorporada (UNE 76-502-90) (HD-1000)	4
HX11X021	U	Passadís de protecció prefabricat metàl·lic, amb sistema de seguretat integrat, de llargària 2,5 m, d'amplària 1,10 m, amb paviment de religa i rampes d'accés articulades, baranes metàl·liques reglamentàries, muntants de 2 m d'alçada, sostre de xapa d'acer de 3 mm de gruix	4
HX11X024	U	Connexió elèctrica de seguretat tipus petaca	16
HX11X026	U	Plataforma elevadora manual per a subministrament de material a nivell de bastida de cavallets	13
HX11X027	U	Carretó manual equipat amb dispositius pel transport d'eines	13
HX11X028	U	Grua mòbil d'accionament manual	13
HX11X029	U	Carretó ergonòmic per servei de materials al nivell del treball, regulable en alçada	13
HX11X032	U	Suport de repòs per al disc radial portàtil	9 /13
HX11X039	U	Carretó manual porta palets	4
HX11X048	U	Connexió i cablejat provisional de la instal·lació elèctrica de l'obra amb sistema de protecció integrat	16
HX11X049	U	Quadre elèctric secundari provisional d'obra amb sistema de protecció integrat	16
HX11X050	U	Enllumenat provisional de l'obra amb un nivell lumínic mínim de 250 lux	2 /6 /14
HX11X052	U	Pont volat semiprefabricat per treballs en ràfecs amb sistema de seguretat integrat amb plataforma de treball i barana perimetral amb els requisits reglamentaris	1
HX11X053	U	Plataforma metàl·lica en voladiu, per descàrrega de materials en façanes, amb trapa practicable per al pas del cable de la grua, amb sistema de seguretat integrat	4
HX11X054	U	Instal·lació de posta a terra amb conductor de coure i electròde connectat a terra en rails de grua torre, masses metàl·liques, quadres elèctrics, conductors de protecció	16
HX11X055	U	Interruptor diferencial de sensibilitat mitjana (300 mA), i 40 A d'intensitat nominal	16
HX11X064	U	Cinturó portaeines	1 /9
HX11X067	U	Ganxo de grua amb dispositiu de tancament	4
HX11X075	U	Equip comprovador portàtil complet d'instal·lacions de baixa tensió	16
HX11X076	U	Anemòmetre fixe i amb el desmuntatge inclòs	14
HX11X078	U	Luxòmetre portàtil	2 /6 /14
HX11X080	U	Termòmetre/ baròmetre	14
HX11X089	U	Transformador de seguretat de 24 v, col·locat i amb el desmuntatge inclòs	16

SISTEMES DE PROTECCIÓ COL·LECTIVA

Codi	UA	Descripció	Riscos
H15118D1	M2	Protecció amb vela de lona de polietilè per a proteccions superficials contra caigudes, amb malla de reforç i traus perimetrals, corda de subjecció de d 12 mm i amb el desmuntatge inclòs	1
H1512013	M2	Protecció col·lectiva vertical dels laterals dels forats de les escales en tota l'alçada amb xarxa-teló normalitzada (UNE 81-650-80), ancoratges de fleix perforat i clau d'impulsió a pistola, nuada amb corda perimetral de poliamida d'alta tenacitat i corda de cosit de 6 mm de d i amb el desmuntatge inclòs	1
H15151A1	M2	Protecció col·lectiva vertical de bastida tubular amb xarxa per a proteccions superficials contra caigudes de fil trenat de poliamida no regenerada, de tenacitat alta de 4 mm de d, 80x80 mm de pas de malla, corda perimetral de poliamida de 12 mm de d nuada a la xarxa, corda de subjecció de 6 mm de d i amb el desmuntatge inclòs	1
H151A1K1	M2	Protecció col·lectiva horitzontal de forats, a partir de 5 m de d, amb xarxa per a proteccions superficials contra caigudes de fil trenat de poliamida no regenerada, de tenacitat alta de 4 mm de d, 80x80 mm de pas de malla, corda perimetral de poliamida de 12 mm de d nuada a la xarxa, fixada a cercol perimetral amb ganxos embeguts o fleix i tacs d'expansió i amb el desmuntatge inclòs	1
H151AJ01	M2	Protecció horitzontal de forats en sostres d'1 m de d, com a màxim, amb fusta i amb el desmuntatge inclòs	1
H152J105	M	Cable fiador per al cinturó de seguretat fixat en ancoratges de servei i amb el desmuntatge inclòs	1
H1542013	U	Sistema de protecció solar de la zona de treball de 4x8 m i 3 m d'alçada a base de suports metàl·lics ancorats al terra, corda de fibra vegetal tensada i vela de polietilè perforada amb traus perimetrals nuada a les cordes amb el desmuntatge inclòs	14

ESTUDI DE SEGURETAT I SALUT

CONSTRUCCIÓ DE 29 HABITATGES DOTACIONALS I UN APARCAMENT EN SUPERFÍCIE A L'AVINGUDA FRANCESC MACIÀ, 25-27, SANT SADURNÍ D'ANOIA. (ALT PENEDES).

H1549002	M	Pantalla de protecció per treballs exposats al vent, d'alçària 2,5 m de planxa nervada d'acer galvanitzat, tornapunts de perfils d'acer cada 1,5 m ancorats amb formigó i amb el desmuntatge inclòs	14
H15B2002	U	Banqueta aïllant de potes fixes per treballs en tensió (UNE 81-005/78)	16
H15B3003	U	Escala portàtil dielèctrica de fibra de vidre i llargària 3,20 m	16
H15B5005	U	Equip de connexió a terra de línia elèctrica aèria de distribució, amb 3 perxes telescòpiques per a conductors de 7 a 380 mm ² secció i per una alçària d'11,5 m, com a màxim, cable de coure de 35 mm ² de secció i piqueta de connexió a terra	16
HBA31011	M2	Pintat sobre paviment de faixes superficials, amb pintura reflectora, amb màquina d'accionament manual	4
HBB11111	U	Placa amb pintura reflectora triangular de 70 cm de costat, per a senyals de trànsit, fixada i amb el desmuntatge inclòs	4 /6
HBB20005	U	Senyal manual per senyalista	4
HBBAA005	U	Senyal de prohibició, normalitzada amb pictograma negre sobre fons blanc, de forma circular amb cantells i banda transversal descendent d'esquerra a dreta a 45°, en color vermell, d 29 cm, amb cartell explicatiu rectangular, per ésser vista fins a 12 m, fixada i amb el desmuntatge inclòs	1 /2 /4 /6 /9 /13 /16
HBBAB115	U	Senyal d'obligació, normalitzada amb pictograma blanc sobre fons blau, de forma circular amb cantells en color blanc, d 29 cm, amb cartell explicatiu rectangular, per ésser vista fins 12 m, fixada i amb el desmuntatge inclòs	1 /2 /4 /6 /9 /13 /16
HBBAE001	U	Rètol de maniobra en quadre o pupitre de control elèctric col.locat adherit (MIE-RAT.10)	16
HBBAF004	U	Senyal d'avertència, normalitzada amb pictograma negre sobre fons groc, de forma triangular amb cantells negres, costat major 41 cm, amb cartell explicatiu rectangular, per ésser vista fins 12 m de distància, fixada i amb el desmuntatge inclòs	1 /2 /4 /6 /9 /13 /16
HBC19081	M	Cinta d'abalisament, amb un suport cada 5 m i amb el desmuntatge inclòs	4

MESURES PREVENTIVES

Codi	Descripció	Riscos
I0000002	Planificar els treballs per a mantenir el màxim de temps possible les proteccions	1
I0000003	Itineraris preestablerts i balissats per al personal	1
I0000004	Revisió i manteniment periòdic de SPC	1
I0000007	Adoptar les mesures preventives necessàries per al manteniment correcte posterior	1
I0000008	Personal qualificat per a treballs en alçada	1
I0000013	Ordre i neteja	2 /6
I0000014	Preparació i manteniment de les superfícies de treball	2 /6
I0000015	Organització de les zones de pas i emmagatzematge	2 /6
I0000017	Als plans inclinats, treballar sobre superfícies rugoses i no lliscants	2
I0000018	No alterar bruscament l'estabilitat de l'edifici	4
I0000020	No realitzar treballs a la mateixa vertical	4
I0000021	Establir punts de referència per a controlar els moviments de l'estructura	4
I0000022	Condema de la planta inferior a la que s'ha de formigonar	4
I0000023	Solicitar dades de les característiques físiques de les terres	4
I0000038	Substituir lo manual per lo mecànic	9 /10
I0000039	Planificació de compra i programa de manteniment d'eines	9
I0000040	Formació de l'operari en l'ús i manteniment d'eines	9
I0000041	Substituir la fabricació a obra per la prefabricació a taller	9
I0000044	Evitar processos de tallat de materials a l'obra	10
I0000045	Formació	10 /13
I0000046	Evitar processos d'ajust en obra	10
I0000055	Elecció dels equips de manteniment	13
I0000056	Paletització i eines ergonòmiques	13
I0000058	Adaptar la feina a les característiques individuals de la persona que la realitza	13
I0000059	Elecció dels materials alternatius poc pessats i més manegables	13
I0000060	Suspensió de les feines en condicions extremes	14
I0000061	Rotació dels llocs de treball	14
I0000062	Planificar els treballs per a realitzar-los en zones protegides	14
I0000063	En cas de vent, apuntalament i fixació de tots els elements inestables	14
I0000064	Suspensió de les feines a cobertes inclinades amb vent superior a 40 km/h	14
I0000067	No treballar al costat de línies elèctriques amb cables nusos	16
I0000068	Elecció i manteniment de les eines elèctriques	16
I0000069	Formació i habilitació específica per a cada eina	16
I0000070	Compliment del REBT pel que fa a equips de protecció	16
I0000071	Revisió de la posta a terra	16
I0000072	Realitzar els treballs sobre superfícies seques	16

ESTUDI DE SEGURETAT I SALUT

CONSTRUCCIÓ DE 29 HABITATGES DOTACIONALS I UN APARCAMENT EN SUPERFÍCIE A L'AVINGUDA FRANCESC MACIÀ, 25-27, SANT SADURNÍ D'ANOIA. (ALT PENEDES).

I0000073 Disposar de quadres elèctrics secundaris

16

22 INSTAL·LACIONS AUDIOVISUALS

22.1 APARELLS

INSTAL·LACIÓ D'APARELLS D'AUDIO, VIDEO, TELEFONIA, CENTRALETES DE DISTRIBUCIÓ, CONTROL I TELECOMANDAMENTS

Avaluació de riscos

Id	Risc	P	G	A
1	CAIGUDA DE PERSONES A DIFERENT NIVELL Situació: ITINERARIS A OBRA TREBALLS EN ALÇADA	1	3	3
2	CAIGUDA DE PERSONES AL MATEIX NIVELL Situació: ITINERARIS A OBRA EN ÀREA DE TREBALL MANCA D'IL·LUMINACIÓ	1	2	2
4	CAIGUDA D'OBJECTES PER MANIPULACIÓ O DE MATERIALS TRANSPORTATS Situació: MANIPULACIÓ MANTENIMENT APLECS	1	2	2
6	TREPITJADES SOBRE OBJECTES Situació: ITINERARIS A OBRA EN ÀREA DE TREBALL MANCA D'IL·LUMINACIÓ	1	1	1
9	COPS AMB OBJECTES O EINES (TALLS) Situació: AMB EINES	2	1	2
10	PROJECCIÓ DE FRAGMENTS O PARTÍCULES Situació: AJUST I FIXACIÓ D'ELEMENTS	1	1	1
13	SOBREESFORÇOS Situació: MANIPULACIÓ MANUAL	1	2	2
14	EXPOSICIÓ A CONDICIONS AMBIENTALS EXTREMES Situació: TREBALLS A L'EXTERIOR	1	2	2
16	EXPOSICIÓ A CONTACTES ELÈCTRICS Situació: CONTACTES DIRECTES I INDIRECTES	1	2	2

P: Probabilitat (1,2,3) / G: Gravetat (1,2,3) / A: Avaluació (1,2,3,4,5)

EQUIPS PROTECCIÓ INDIVIDUAL

Codi	UA	Descripció	Riscos
H1411111	U	Casc de seguretat per a ús normal, contra cops, de polietilè, amb un pes màxim de 400 g (UNE EN 812:98)	1 / 2 / 4 / 6 / 9 / 10 / 16
H1421110	U	Ulleres de seguretat antiimpactes estandard, amb montura universal, amb visor transparent i tractament contra l'entelament (UNE EN 167:96 i UNE EN 168:96)	16
H1457520	U	Parella de guants aïllants del fred i absorbents de les vibracions de PVC, sobre suport d'escuma de poliuretà, folrats interiorment amb teixit hidròfug amb maniguets fins a mig braç (UNE EN 511:96 i UNE EN 420:95)	14
H145C002	U	Parella de guants de protecció contra riscos mecànics comuns de construcció nivell 3 (UNE EN 420:94//UNE EN 388:95 i UNE EN 420:95)	1 / 2 / 4 / 6 / 9 / 10
H145F004	U	Parella de guants d'alta visibilitat pigmentats en color fosforescent per a estibadors de càrregues amb grua i/o senyalistes (EN 471 i EN 420:94// UNE 471:95+erratum:96 i UNE EN 420:95)	4
H145K153	U	Parella de guants de material aïllant per treballs elèctrics. Classe 00. Logotip color beige, tensió màxima 500 v (UNE EN 420:95)	16
H1463253	U	Parella de botes dielèctriques resistents a la humitat, de pell rectificada, amb envoltant del turmell encoixinat, sola antilliscant i antiestàtica, falca amortidora per al taló, llengüeta de manxa, de despeniment ràpid, sense ferramenta metàl·lica, amb puntera reforçada, homologades segons DIN 4843	16
H1464420	U	Parella de botes de mitja canya, amb sola antilliscant (UNE EN 344:93+erratum:94+erratum:95+a1:97, UNE EN 344-2:96, UNE EN 345:93+a1:97, UNE EN 345-2:96, UNE EN 346:93+a1:97 (UNE EN 346-2:96, UNE EN 347:97+a1:97 i UNE EN 347-:96)	14
H1465275	U	Parella de botes baixes de seguretat industrial per a treballs de construcció en general, sense plantilla metàl·lica, resistents a la humitat, pell rectificada amb envoltant del turmell i empenya encoixinats, puntera metàl·lica, sola antilliscant i falca amortidora d'impactes al taló (UNE EN 344:93+erratum:94+erratum:95+a1:97, UNE EN 344-2:96, UNE EN 345:93+a1:97, UNE EN 345-2:96, UNE EN 346:93+a1:97, UNE EN 346-2:96, UNE EN 347:97+a1:97 i UNE EN 347-:96)	1 / 2 / 4 / 6 / 9 / 10

ESTUDI DE SEGURETAT I SALUT

CONSTRUCCIÓ DE 29 HABITATGES DOTACIONALS I UN APARCAMENT EN SUPERFÍCIE A L'AVINGUDA FRANCESC MACIÀ, 25-27, SANT SADURNÍ D'ANOIA. (ALT PENEDES).

H147D405	U	Sistema anticaiguda compostat per un arnès anticaiguda (marcat en 361) amb tirants, bandes secundàries, bandes subglúties, bandes de cuixa, recolzament dorsal per a subjecció, elements d'ajust, element dorsal per subjecció, elements d'ajust, element dorsal d'enganxament d'arnès anticaiguda i sivella, incorporat a un subsistema anticaiguda de tipus lliscant sobre línia d'ancoratge flexible de llargària 10 m (marcat en 353-2) (UNE EN 361:93, UNE EN 362:93, UNE EN 364:93+erratum 94, UNE EN 365:93 i UNE EN 353-2:93)	1
H147L005	U	Aparell d'ancoratge per equip de protecció individual contra caiguda d'alçària (UNE EN 795:97)	1
H147N000	U	Faixa de protecció dorsolumbar	13
H1481442	U	Granota de treball, color blau vergara per a muntatges i/o treballs mecànics, de polièster i cotó (65%-35%), trama 240, amb butxaques interiors (EN 340:93, ENV 343 i ISO 3758:91//UNE EN 340:94)	1 / 2 / 4 / 6 / 9 / 10 / 14 / 16
H1485140	U	Armilla de treball de polièster embuatada amb material aïllant	14
H1485800	U	Armilla, per a senyalista, amb tires reflectores a la cintura, al pit i a l'esquena (UNE EN 471:95+erratum:96)	4
H1487350	U	Vestit impermeable per treballs d'edificació amb jaqueta, caputxa i pantalons per a edificació, de PVC soldat de 0,3 mm de gruix (UNE EN 340:94)	14
H1489890	U	Jaqueta de treball, color blau vergara per a muntatges i/o treballs mecànics, de polièster i cotó (65%-35%), trama 240, amb butxaques (EN 340:93, ENV 343 i ISO 3758:91//UNE EN 340:94)	14

MITJANS AUXILIARS D'UTILITAT PREVENTIVA

Codi	UA	Descripció	Riscos
H15A2024	U	Catifa portàtil de neoprè per treball en planols inclinats	1 / 2
HX11X004	U	Barana definitiva, prevista en projecte, per protecció de caigudes a diferent nivell entre muntants d'escala i/o d'alçària pel forat interior	1
HX11X005	U	Escala modular d'estructura porticada per accedir a cotes de diferent nivell, superiors a 7 m amb sistema de seguretat integrada	1
HX11X007	U	Plataforma telescòpica articulada, mòbil, autopropulsada amb sistema de seguretat integrat	1
HX11X010	U	Bastida de cavallets amb sistema de seguretat integrat	1
HX11X014	U	Eina elèctrica amb sistema de doble aïllament integrat	16
HX11X015	U	Premarc metàl·lic amb sistema de seguretat integrat contra caigudes a diferent nivell	1
HX11X017	U	Element prefabricat de formigó amb sistema de seguretat integrat amb balustre de seguretat de reserva d'ancoratge de cable per amarrament i lliscament d'equips de protecció individual, d'alçària 1 m	1
HX11X019	M	Marquesina de protecció en voladiu en bastida tubular amb sistema de seguretat integrat, normalitzada i incorporada (UNE 76-502-90) (HD-1000)	4
HX11X021	U	Passadís de protecció prefabricat metàl·lic, amb sistema de seguretat integrat, de llargària 2,5 m, d'amplària 1,10 m, amb paviment de religa i rampes d'accés articulades, baranes metàl·liques reglamentàries, muntants de 2 m d'alçària, sostre de xapa d'acer de 3 mm de gruix	4
HX11X024	U	Connexió elèctrica de seguretat tipus petaca	16
HX11X026	U	Plataforma elevadora manual per a subministrament de material a nivell de bastida de cavallets	13
HX11X027	U	Carretó manual equipat amb dispositius pel transport d'eines	13
HX11X028	U	Grua mòbil d'accionament manual	13
HX11X029	U	Carretó ergonòmic per servei de materials al nivell del treball, regulable en alçària	13
HX11X032	U	Suport de repòs per al disc radial portàtil	9 / 13
HX11X039	U	Carretó manual porta palets	4
HX11X048	U	Connexionat i cablejat provisional de la instal·lació elèctrica de l'obra amb sistema de protecció integrat	16
HX11X049	U	Quadre elèctric secundari provisional d'obra amb sistema de protecció integrat	16
HX11X050	U	Enllumenat provisional de l'obra amb un nivell lumínic mínim de 250 lux	2 / 6 / 14
HX11X052	U	Pont volat semiprefabricat per treballs en ràfecs amb sistema de seguretat integrat amb plataforma de treball i barana perimetral amb els requisits reglamentaris	1
HX11X053	U	Plataforma metàl·lica en voladiu, per descàrrega de materials en façanes, amb trapa practicable per al pas del cable de la grua, amb sistema de seguretat integrat	4
HX11X055	U	Interruptor diferencial de sensibilitat mitjana (300 mA), i 40 A d'intensitat nominal	16
HX11X064	U	Cinturó portaeines	1 / 9
HX11X067	U	Ganxo de grua amb dispositiu de tancament	4
HX11X075	U	Equip comprovador portàtil complet d'instal·lacions de baixa tensió	16
HX11X076	U	Anemòmetre fixe i amb el desmuntatge inclòs	14
HX11X078	U	Luxòmetre portàtil	2 / 6 / 14
HX11X080	U	Termòmetre/ baròmetre	14

ESTUDI DE SEGURETAT I SALUT

CONSTRUCCIÓ DE 29 HABITATGES DOTACIONALS I UN APARCAMENT EN SUPERFÍCIE A L'AVINGUDA FRANCESC MACIÀ, 25-27, SANT SADURNÍ D'ANOIA. (ALT PENEDES).

HX11X089 U Transformador de seguretat de 24 v, col.locat i amb el desmuntatge inclòs 16

SISTEMES DE PROTECCIÓ COL·LECTIVA

Codi	UA	Descripció	Riscos
H15118D1	M2	Protecció amb vela de lona de polietilè per a proteccions superficials contra caigudes, amb malla de reforç i traus perimetrals, corda de subjecció de d 12 mm i amb el desmuntatge inclòs	1
H1512013	M2	Protecció col·lectiva vertical dels laterals dels forats de les escales en tota l'alçada amb xarxa-teló normalitzada (UNE 81-650-80), ancoratges de fleix perforat i clau d'impulsió a pistola, nuada amb corda perimetral de poliamida d'alta tenacitat i corda de cosit de 6 mm de d i amb el desmuntatge inclòs	1
H15151A1	M2	Protecció col·lectiva vertical de bastida tubular amb xarxa per a proteccions superficials contra caigudes de fil trenat de poliamida no regenerada, de tenacitat alta de 4 mm de d, 80x80 mm de pas de malla, corda perimetral de poliamida de 12 mm de d nuada a la xarxa, corda de subjecció de 6 mm de d i amb el desmuntatge inclòs	1
H151A1K1	M2	Protecció col·lectiva horitzontal de forats, a partir de 5 m de d, amb xarxa per a proteccions superficials contra caigudes de fil trenat de poliamida no regenerada, de tenacitat alta de 4 mm de d, 80x80 mm de pas de malla, corda perimetral de poliamida de 12 mm de d nuada a la xarxa, fixada a cercol perimetral amb ganxos embeguts o fleix i tacs d'expansió i amb el desmuntatge inclòs	1
H151AJ01	M2	Protecció horitzontal de forats en sostres d'1 m de d, com a màxim, amb fusta i amb el desmuntatge inclòs	1
H152J105	M	Cable fiador per al cinturó de seguretat fixat en ancoratges de servei i amb el desmuntatge inclòs	1
H152W029	U	Comporta basculant per subministrament de material, d'estructura tubular acoblat a barana i amb el desmuntatge inclòs	4
H1542013	U	Sistema de protecció solar de la zona de treball de 4x8 m i 3 m d'alçada a base de suports metàl·lics ancorats al terra, corda de fibra vegetal tensada i vela de polietilè perforada amb traus perimetrals nuada a les cordes amb el desmuntatge inclòs	14
H1549002	M	Pantalla de protecció per treballs exposats al vent, d'alçada 2,5 m de planxa nervada d'acer galvanitzat, tornapunts de perfils d'acer cada 1,5 m ancorats amb formigó i amb el desmuntatge inclòs	14
H15B2002	U	Banqueta aïllant de potes fixes per treballs en tensió (UNE 81-005/78)	16
H15B3003	U	Escala portàtil dielèctrica de fibra de vidre i llargària 3,20 m	16
H15B5005	U	Equip de connexió a terra de línia elèctrica aèria de distribució, amb 3 perxes telescòpiques per a conductors de 7 a 380 mm ² secció i per una alçada d'11,5 m, com a màxim, cable de coure de 35 mm ² de secció i piqueta de connexió a terra	16
HBA31011	M2	Pintat sobre paviment de faixes superficials, amb pintura reflectora, amb màquina d'accionament manual	4
HBB11111	U	Placa amb pintura reflectora triangular de 70 cm de costat, per a senyals de trànsit, fixada i amb el desmuntatge inclòs	4 /6
HBB20005	U	Senyal manual per senyalista	4
HBBAA005	U	Senyal de prohibició, normalitzada amb pictograma negre sobre fons blanc, de forma circular amb cantells i banda transversal descendent d'esquerra a dreta a 45°, en color vermell, d 29 cm, amb cartell explicatiu rectangular, per ésser vista fins a 12 m, fixada i amb el desmuntatge inclòs	1 /2 /4 /6 /9 /10 /13 /16
HBBAB115	U	Senyal d'obligació, normalitzada amb pictograma blanc sobre fons blau, de forma circular amb cantells en color blanc, d 29 cm, amb cartell explicatiu rectangular, per ésser vista fins 12 m, fixada i amb el desmuntatge inclòs	1 /2 /4 /6 /9 /10 /13 /16
HBBAE001	U	Rètol de maniobra en quadre o pupitre de control elèctric col.locat adherit (MIE-RAT.10)	16
HBBAF004	U	Senyal d'avertència, normalitzada amb pictograma negre sobre fons groc, de forma triangular amb cantells negres, costat major 41 cm, amb cartell explicatiu rectangular, per ésser vista fins 12 m de distància, fixada i amb el desmuntatge inclòs	1 /2 /4 /6 /9 /10 /13 /16
HBC19081	M	Cinta d'abalisament, amb un suport cada 5 m i amb el desmuntatge inclòs	4

MESURES PREVENTIVES

Codi	Descripció	Riscos
I0000002	Planificar els treballs per a mantenir el màxim de temps possible les proteccions	1
I0000003	Itineraris preestablerts i balissats per al personal	1
I0000004	Revisió i manteniment periòdic de SPC	1
I0000007	Adoptar les mesures preventives necessàries per al manteniment correcte posterior	1
I0000008	Personal qualificat per a treballs en alçada	1
I0000013	Ordre i neteja	2 /6

ESTUDI DE SEGURETAT I SALUT

CONSTRUCCIÓ DE 29 HABITATGES DOTACIONALS I UN APARCAMENT EN SUPERFÍCIE A L'AVINGUDA FRANCESC MACIÀ, 25-27, SANT SADURNÍ D'ANOIA. (ALT PENEDES).

I0000014	Preparació i manteniment de les superfícies de treball	2 /6
I0000015	Organització de les zones de pas i emmagatzematge	2 /6
I0000017	Als plans inclinats, treballar sobre superfícies rugoses i no lliscants	2
I0000025	Planificació d'àrees i llocs de treball	4
I0000026	Planificació de recorreguts i maniobres per a màquines i camions	4
I0000027	Elecció dels mitjans auxiliars de manteniment	4
I0000028	Impedir l'accés de personal dins del radi d'acció de càrregues suspeses	4
I0000029	No balancejar les càrregues suspeses	4
I0000030	Suspendre i aixecar les càrregues dins de l'envolcall o fleixos originals	4
I0000031	Per a la manipulació de materials voluminosos i/o pesats, sol·licitar un procediment de treball específic	4
I0000038	Substituir lo manual per lo mecànic	9 /10
I0000039	Planificació de compra i programa de manteniment d'eines	9
I0000040	Formació de l'operari en l'ús i manteniment d'eines	9
I0000041	Substituir la fabricació a obra per la prefabricació a taller	9
I0000044	Evitar processos de tallat de materials a l'obra	10
I0000045	Formació	10 /13
I0000046	Evitar processos d'ajust en obra	10
I0000055	Elecció dels equips de manteniment	13
I0000056	Paletització i eines ergonòmiques	13
I0000058	Adaptar la feina a les característiques individuals de la persona que la realitza	13
I0000059	Elecció dels materials alternatius poc pesats i més manegables	13
I0000060	Suspensió de les feines en condicions extremes	14
I0000061	Rotació dels llocs de treball	14
I0000062	Planificar els treballs per a realitzar-los en zones protegides	14
I0000063	En cas de vent, apuntalament i fixació de tots els elements inestables	14
I0000064	Suspensió de les feines a cobertes inclinades amb vent superior a 40 km/h	14
I0000067	No treballar al costat de línies elèctriques amb cables nusos	16
I0000068	Elecció i manteniment de les eines elèctriques	16
I0000069	Formació i habilitació específica per a cada eina	16
I0000070	Compliment del REBT pel que fa a equips de protecció	16
I0000071	Revisió de la posta a terra	16
I0000072	Realitzar els treballs sobre superfícies seques	16
I0000073	Disposar de quadres elèctrics secundaris	16

22.2 APARELLS EN COBERTA (ANTENES..)

INSTAL·LACIÓ D'ANTENES CAPTADORES DE RADIO, TELEVISIÓ I TELEFONIA

Avaluació de riscos

Id	Risc	P	G	A
1	CAIGUDA DE PERSONES A DIFERENT NIVELL Situació: ITINERARIS EN L'OBRA VORES I BUI TS EN COBERTA	2	3	4
2	CAIGUDA DE PERSONES AL MATEIX NIVELL Situació: ITINERARIS EN COBERTA MANCA IL·LUMINACIÓ	2	2	3
4	CAIGUDA D'OBJECTES PER MANIPULACIÓ O DE MATERIALS TRANSPORTATS Situació: APLEC I SUBMINISTRAMENT DE MATERIALS MANCA D'IL·LUMINACIÓ	1	2	2
9	COPS AMB OBJECTES O EINES (TALLS) Situació: AMB EINES	1	2	2
13	SOBRESFORÇOS Situació: MANIPULACIÓ MANUAL	1	2	2
14	EXPOSICIÓ A CONDICIONS AMBIENTALS EXTREMES Situació: TREBALLS A L'EXTERIOR	1	2	2
16	EXPOSICIÓ A CONTACTES ELÈCTRICS Situació: CONTACTES DIRECTES I INDIRECTES	1	2	2

P: Probabilitat (1,2,3) / G: Gravetat (1,2,3) / A: Avaluació (1,2,3,4,5)

EQUIPS PROTECCIÓ INDIVIDUAL

Codi	UA	Descripció	Riscos
H1411111	U	Casc de seguretat per a ús normal, contra cops, de polietilè, amb un pes màxim de 400 g (UNE EN 812:98)	1 /2 /4 /9 /16
H1457520	U	Parella de guants aïllants del fred i absorbents de les vibracions de PVC, sobre suport d'escuma de poliuretà, folrats interiorment amb teixit hidròfug amb maniguets fins a mig braç (UNE EN 511:96 i UNE EN 420:95)	14

ESTUDI DE SEGURETAT I SALUT

CONSTRUCCIÓ DE 29 HABITATGES DOTACIONALS I UN APARCAMENT EN SUPERFÍCIE A L'AVINGUDA FRANCESC MACIÀ, 25-27, SANT SADURNÍ D'ANOIA. (ALT PENEDES).

H145C002	U	Parella de guants de protecció contra riscos mecànics comuns de construcció nivell 3 (UNE EN 420:94//UNE EN 388:95 i UNE EN 420:95)	1 / 2 / 4 / 9
H145F004	U	Parella de guants d'alta visibilitat pigmentats en color fosforescent per a estibadors de càrregues amb grua i/o senyalistes (EN 471 i EN 420:94// UNE 471:95+erratum:96 i UNE EN 420:95)	4
H145K153	U	Parella de guants de material aïllant per treballs elèctrics. Classe 00. Logotip color beige, tensió màxima 500 v (UNE EN 420:95)	16
H1463253	U	Parella de botes dielèctriques resistents a la humitat, de pell rectificada, amb envoltant del turmell encoixinat, sola antilliscant i antiestàtica, falca amortidora per al taló, llengüeta de manxa, de despeniment ràpid, sense ferramenta metàl·lica, amb puntera reforçada, homologades segons DIN 4843	16
H1464420	U	Parella de botes de mitja canya, amb sola antilliscant (UNE EN 344:93+erratum:94+erratum:95+a1:97, UNE EN 344-2:96, UNE EN 345:93+a1:97, UNE EN 345-2:96, UNE EN 346:93+a1:97 (UNE EN 346-2:96, UNE EN 347:97+a1:97 i UNE EN 347-96)	14
H1465275	U	Parella de botes baixes de seguretat industrial per a treballs de construcció en general, sense plantilla metàl·lica, resistents a la humitat, pell rectificada amb envoltant del turmell i empenya encoixinats, puntera metàl·lica, sola antilliscant i falca amortidora d'impactes al taló (UNE EN 344:93+erratum:94+erratum:95+a1:97, UNE EN 344-2:96, UNE EN 345:93+a1:97, UNE EN 345-2:96, UNE EN 346:93+a1:97, UNE EN 346-2:96, UNE EN 347:97+a1:97 i UNE EN 347-96)	1 / 2 / 4 / 9
H147D405	U	Sistema anticaiguda compostat per un arnès anticaiguda (marcat en 361) amb tirants, bandes secundàries, bandes subglúties, bandes de cuixa, recolzament dorsal per a subjecció, elements d'ajust, element dorsal per subjecció, elements d'ajust, element dorsal d'enganxament d'arnès anticaiguda i sivella, incorporat a un subsistema anticaiguda de tipus lliscant sobre línia d'ancoratge flexible de llargària 10 m (marcat en 353-2) (UNE EN 361:93, UNE EN 362:93, UNE EN 364:93+erratum 94, UNE EN 365:93 i UNE EN 353-2:93)	1
H147L005	U	Aparell d'ancoratge per equip de protecció individual contra caiguda d'alçària (UNE EN 795:97)	1
H147N000	U	Faixa de protecció dorsolumbar	13
H1481442	U	Granota de treball, color blau vergara per a muntatges i/o treballs mecànics, de polièster i cotó (65%-35%), trama 240, amb butxaques interiors (EN 340:93, ENV 343 i ISO 3758:91//UNE EN 340:94)	1 / 2 / 4 / 9 / 14 / 16
H1485140	U	Armilla de treball de polièster embuatada amb material aïllant	14
H1485800	U	Armilla, per a senyalista, amb tires reflectores a la cintura, al pit i a l'esquena (UNE EN 471:95+erratum:96)	4
H1487350	U	Vestit impermeable per treballs d'edificació amb jaqueta, caputxa i pantalons per a edificació, de PVC soldat de 0,3 mm de gruix (UNE EN 340:94)	14
H1489890	U	Jaqueta de treball, color blau vergara per a muntatges i/o treballs mecànics, de polièster i cotó (65%-35%), trama 240, amb butxaques (EN 340:93, ENV 343 i ISO 3758:91//UNE EN 340:94)	14

MITJANS AUXILIARS D'UTILITAT PREVENTIVA

Codi	UA	Descripció	Riscos
H15A2024	U	Catifa portàtil de neoprè per treball en planols inclinats	1
HX11X004	U	Barana definitiva, prevista en projecte, per protecció de caigudes a diferent nivell entre muntants d'escala i/o d'alçària pel forat interior	1
HX11X005	U	Escala modular d'estructura porticada per accedir a cotes de diferent nivell, superiors a 7 m amb sistema de seguretat integrada	1
HX11X007	U	Plataforma telescòpica articulada, mòbil, autopropulsada amb sistema de seguretat integrat	1
HX11X014	U	Eina elèctrica amb sistema de doble aïllament integrat	16
HX11X017	U	Element prefabricat de formigó amb sistema de seguretat integrat amb balustre de seguretat de reserva d'ancoratge de cable per amarrament i lliscament d'equips de protecció individual, d'alçària 1 m	1
HX11X019	M	Marquesina de protecció en voladiu en bastida tubular amb sistema de seguretat integrat, normalitzada i incorporada (UNE 76-502-90) (HD-1000)	4
HX11X021	U	Passadís de protecció prefabricat metàl·lic, amb sistema de seguretat integrat, de llargària 2,5 m, d'amplària 1,10 m, amb paviment de religa i rampes d'accés articulades, baranes metàl·liques reglamentàries, muntants de 2 m d'alçària, sostre de xapa d'acer de 3 mm de gruix	4
HX11X024	U	Connexió elèctrica de seguretat tipus petaca	16
HX11X032	U	Suport de repòs per al disc radial portàtil	9
HX11X048	U	Connexionat i cablejat provisional de la instal·lació elèctrica de l'obra amb sistema de protecció integrat	16
HX11X049	U	Quadre elèctric secundari provisional d'obra amb sistema de protecció integrat	16

ESTUDI DE SEGURETAT I SALUT

CONSTRUCCIÓ DE 29 HABITATGES DOTACIONALS I UN APARCAMENT EN SUPERFÍCIE A L'AVINGUDA FRANCESC MACIÀ, 25-27, SANT SADURNÍ D'ANOIA. (ALT PENEDES).

HX11X050	U	Enllumenat provisional de l'obra amb un nivell lumínic mínim de 250 lux	2 /14
HX11X052	U	Pont volat semiprefabricat per treballs en ràfecs amb sistema de seguretat integrat amb plataforma de treball i barana perimetral amb els requisits reglamentaris	1
HX11X053	U	Plataforma metàl·lica en voladiu, per descàrrega de materials en façanes, amb trapa practicable per al pas del cable de la grua, amb sistema de seguretat integrat	4
HX11X054	U	Instal·lació de posta a terra amb conductor de coure i electròde connectat a terra en rails de grua torre, masses metàl·liques, quadres elèctrics, conductors de protecció	16
HX11X055	U	Interruptor diferencial de sensibilitat mitjana (300 mA), i 40 A d'intensitat nominal	16
HX11X060	M	Cable d'acer de guiat de material suspès	4
HX11X064	U	Cinturó portaeines	9
HX11X067	U	Ganxo de grua amb dispositiu de tancament	4
HX11X075	U	Equip comprovador portàtil complet d'instal·lacions de baixa tensió	16
HX11X076	U	Anemòmetre fixe i amb el desmuntatge inclòs	14
HX11X078	U	Luxòmetre portàtil	2 /14
HX11X080	U	Termòmetre/ baròmetre	14
HX11X089	U	Transformador de seguretat de 24 v, col·locat i amb el desmuntatge inclòs	16

SISTEMES DE PROTECCIÓ COL·LECTIVA

Codi	UA	Descripció	Riscos
H1512013	M2	Protecció col·lectiva vertical dels laterals dels forats de les escales en tota l'alçada amb xarxa-teló normalitzada (UNE 81-650-80), ancoratges de fleix perforat i clau d'impulsió a pistola, nuada amb corda perimetral de poliamida d'alta tenacitat i corda de cosit de 6 mm de d i amb el desmuntatge inclòs	1
H151A1K1	M2	Protecció col·lectiva horitzontal de forats, a partir de 5 m de d, amb xarxa per a proteccions superficials contra caigudes de fil trenat de poliamida no regenerada, de tenacitat alta de 4 mm de d, 80x80 mm de pas de malla, corda perimetral de poliamida de 12 mm de d nuada a la xarxa, fixada a cercol perimetral amb ganxos embeguts o fleix i tacs d'expansió i amb el desmuntatge inclòs	1
H151AJ01	M2	Protecció horitzontal de forats en sostres d'1 m de d, com a màxim, amb fusta i amb el desmuntatge inclòs	1
H152J105	M	Cable fiador per al cinturó de seguretat fixat en ancoratges de servei i amb el desmuntatge inclòs	1
H15B2002	U	Banqueta aïllant de potes fixes per treballs en tensió (UNE 81-005/78)	16
H15B3003	U	Escala portàtil dielèctrica de fibra de vidre i llargària 3,20 m	16
H15B5005	U	Equip de connexió a terra de línia elèctrica aèria de distribució, amb 3 perxes telescòpiques per a conductors de 7 a 380 mm2 secció i per una alçada d'11,5 m, com a màxim, cable de coure de 35 mm2 de secció i piqueta de connexió a terra	16
HBA31011	M2	Pintat sobre paviment de faixes superficials, amb pintura reflectora, amb màquina d'accionament manual	4
HBB11111	U	Placa amb pintura reflectora triangular de 70 cm de costat, per a senyals de trànsit, fixada i amb el desmuntatge inclòs	4
HBB20005	U	Senyal manual per senyalista	4
HBBAA005	U	Senyal de prohibició, normalitzada amb pictograma negre sobre fons blanc, de forma circular amb cantells i banda transversal descendent d'esquerra a dreta a 45°, en color vermell, d 29 cm, amb cartell explicatiu rectangular, per ésser vista fins a 12 m, fixada i amb el desmuntatge inclòs	1 /2 /4 /9 /13 /14 /16
HBBAB115	U	Senyal d'obligació, normalitzada amb pictograma blanc sobre fons blau, de forma circular amb cantells en color blanc, d 29 cm, amb cartell explicatiu rectangular, per ésser vista fins a 12 m, fixada i amb el desmuntatge inclòs	1 /2 /4 /9 /13 /14 /16
HBBAE001	U	Rètol de maniobra en quadre o pupitre de control elèctric col·locat adherit (MIE-RAT.10)	16
HBBAF004	U	Senyal d'avertència, normalitzada amb pictograma negre sobre fons groc, de forma triangular amb cantells negres, costat major 41 cm, amb cartell explicatiu rectangular, per ésser vista fins a 12 m de distància, fixada i amb el desmuntatge inclòs	1 /2 /4 /9 /13 /14 /16
HBC19081	M	Cinta d'abalisament, amb un suport cada 5 m i amb el desmuntatge inclòs	4

MESURES PREVENTIVES

Codi	Descripció	Riscos
I0000002	Planificar els treballs per a mantenir el màxim de temps possible les proteccions	1
I0000003	Itineraris preestablerts i balissats per al personal	1
I0000004	Revisió i manteniment periòdic de SPC	1
I0000005	Integrar la seguretat al disseny arquitectònic	1
I0000006	Disseny i estudi de les mesures preventives en fase de projecte	1

ESTUDI DE SEGURETAT I SALUT

CONSTRUCCIÓ DE 29 HABITATGES DOTACIONALS I UN APARCAMENT EN SUPERFÍCIE A L'AVINGUDA FRANCESC MACIÀ, 25-27, SANT SADURNÍ D'ANOIA. (ALT PENEDES).

I0000007	Adoptar les mesures preventives necessàries per al manteniment correcte posterior	1
I0000008	Personal qualificat per a treballs en alçada	1
I0000013	Ordre i neteja	2
I0000014	Preparació i manteniment de les superfícies de treball	2
I0000015	Organització de les zones de pas i emmagatzematge	2
I0000017	Als plans inclinats, treballar sobre superfícies rugoses i no lliscants	2
I0000025	Planificació d'àrees i llocs de treball	4
I0000026	Planificació de recorreguts i maniobres per a màquines i camions	4
I0000027	Elecció dels mitjans auxiliars de manteniment	4
I0000028	Impedir l'accés de personal dins del radi d'acció de càrregues suspeses	4
I0000029	No balancejar les càrregues suspeses	4
I0000030	Suspendre i aixecar les càrregues dins de l'envolcall o fleixos originals	4
I0000031	Per a la manipulació de materials voluminosos i/o pesats, sol·licitar un procediment de treball específic	4
I0000038	Substituir lo manual per lo mecànic	9
I0000039	Planificació de compra i programa de manteniment d'eines	9
I0000040	Formació de l'operari en l'ús i manteniment d'eines	9
I0000045	Formació	13
I0000055	Elecció dels equips de manteniment	13
I0000056	Paletització i eines ergonòmiques	13
I0000058	Adaptar la feina a les característiques individuals de la persona que la realitza	13
I0000059	Elecció dels materials alternatius poc pesats i més manegables	13
I0000060	Suspensió de les feines en condicions extremes	14
I0000061	Rotació dels llocs de treball	14
I0000062	Planificar els treballs per a realitzar-los en zones protegides	14
I0000063	En cas de vent, apuntalament i fixació de tots els elements inestables	14
I0000064	Suspensió de les feines a cobertes inclinades amb vent superior a 40 km/h	14
I0000067	No treballar al costat de línies elèctriques amb cables nusos	16
I0000068	Elecció i manteniment de les eines elèctriques	16
I0000069	Formació i habilitació específica per a cada eina	16
I0000070	Compliment del REBT pel que fa a equips de protecció	16
I0000071	Revisió de la posta a terra	16
I0000072	Realitzar els treballs sobre superfícies seques	16
I0000073	Disposar de quadres elèctrics secundaris	16

22.3 MUNTATS SUPERFICIALMENT

INSTAL·LACIÓ DE SISTEMES, EQUIPS I CABLEJATS MUNTATS SUPERFICIALMENT

Avaluació de riscos

Id	Risc	P	G	A
1	CAIGUDA DE PERSONES A DIFERENT NIVELL Situació: ITINERARIS A OBRA TREBALLS EN ALÇADA	1	3	3
2	CAIGUDA DE PERSONES AL MATEIX NIVELL Situació: ITINERARIS A OBRA ÀREA DE TREBALL MANCA D'IL·LUMINACIÓ	1	2	2
4	CAIGUDA D'OBJECTES PER MANIPULACIÓ O DE MATERIALS TRANSPORTATS Situació: MANIPULACIÓ MANTENIMENT	1	2	2
6	TREPITJADES SOBRE OBJECTES Situació: ITINERARIS A OBRA ÀREA DE TREBALL MANCA D'IL·LUMINACIÓ	2	1	2
9	COPS AMB OBJECTES O EINES (TALLS) Situació: AMB EINES	2	1	2
10	PROJECCIÓ DE FRAGMENTS O PARTÍCULES Situació: AL AJUSTAR, COL·LOCAR I FIXAR ELS MATERIALS	1	1	1
13	SOBREESFORÇOS Situació: MANIPULACIÓ MANUAL	1	2	2
14	EXPOSICIÓ A CONDICIONS AMBIENTALS EXTREMES Situació: TREBALLS A L'EXTERIOR	1	2	2
16	EXPOSICIÓ A CONTACTES ELÈCTRICS Situació: CONTACTES DIRECTES I INDIRECTES	1	2	2

P: Probabilitat (1,2,3) / G: Gravetat (1,2,3) / A: Avaluació (1,2,3,4,5)

ESTUDI DE SEGURETAT I SALUT

CONSTRUCCIÓ DE 29 HABITATGES DOTACIONALS I UN APARCAMENT EN SUPERFÍCIE A L'AVINGUDA FRANCESC MACIÀ, 25-27, SANT SADURNÍ D'ANOIA. (ALT PENEDES).

EQUIPS PROTECCIÓ INDIVIDUAL

Codi	UA	Descripció	Riscos
H1411111	U	Casc de seguretat per a ús normal, contra cops, de polietilè, amb un pes màxim de 400 g (UNE EN 812:98)	1 / 2 / 4 / 6 / 9 / 10 / 16
H1457520	U	Parella de guants aïllants del fred i absorbents de les vibracions de PVC, sobre suport d'escuma de poliuretà, folrats interiorment amb teixit hidròfug amb maniguets fins a mig braç (UNE EN 511:96 i UNE EN 420:95)	14
H145C002	U	Parella de guants de protecció contra riscos mecànics comuns de construcció nivell 3 (UNE EN 420:94/UNE EN 388:95 i UNE EN 420:95)	1 / 2 / 4 / 6 / 9 / 10
H145F004	U	Parella de guants d'alta visibilitat pigmentats en color fosforescent per a estibadors de càrregues amb grua i/o senyalistes (EN 471 i EN 420:94/ UNE 471:95+erratum:96 i UNE EN 420:95)	4
H145K153	U	Parella de guants de material aïllant per treballs elèctrics. Classe 00. Logotip color beige, tensió màxima 500 v (UNE EN 420:95)	16
H1463253	U	Parella de botes dielèctriques resistents a la humitat, de pell rectificada, amb envoltant del turmell encoixinat, sola antilliscant i antiestàtica, falca amortidora per al taló, llengüeta de manxa, de despeniment ràpid, sense ferramenta metàl·lica, amb puntera reforçada, homologades segons DIN 4843	16
H1464420	U	Parella de botes de mitja canya, amb sola antilliscant (UNE EN 344:93+erratum:94+erratum:95+a1:97, UNE EN 344-2:96, UNE EN 345:93+a1:97, UNE EN 345-2:96, UNE EN 346:93+a1:97 (UNE EN 346-2:96, UNE EN 347:97+a1:97 i UNE EN 347-:96)	14
H1465275	U	Parella de botes baixes de seguretat industrial per a treballs de construcció en general, sense plantilla metàl·lica, resistents a la humitat, pell rectificada amb envoltant del turmell i empenya encoixinats, puntera metàl·lica, sola antilliscant i falca amortidora d'impactes al taló (UNE EN 344:93+erratum:94+erratum:95+a1:97, UNE EN 344-2:96, UNE EN 345:93+a1:97, UNE EN 345-2:96, UNE EN 346:93+a1:97, UNE EN 346-2:96, UNE EN 347:97+a1:97 i UNE EN 347-:96)	1 / 2 / 4 / 6 / 9 / 10
H147D405	U	Sistema anticaiguda compost per un arnès anticaiguda (marcat en 361) amb tirants, bandes secundàries, bandes subglúties, bandes de cuixa, recolzament dorsal per a subjecció, elements d'ajust, element dorsal per subjecció, elements d'ajust, element dorsal d'enganxament d'arnès anticaiguda i sivella, incorporat a un subsistema anticaiguda de tipus lliscant sobre línia d'ancoratge flexible de llargària 10 m (marcat en 353-2) (UNE EN 361:93, UNE EN 362:93, UNE EN 364:93+erratum 94, UNE EN 365:93 i UNE EN 353-2:93)	1
H147L005	U	Aparell d'ancoratge per equip de protecció individual contra caiguda d'alçària (UNE EN 795:97)	1
H147N000	U	Faixa de protecció dorsolumbar	13
H1481442	U	Granota de treball, color blau vergara per a muntatges i/o treballs mecànics, de polièster i cotó (65%-35%), trama 240, amb butxaques interiors (EN 340:93, ENV 343 i ISO 3758:91/UNE EN 340:94)	1 / 2 / 4 / 6 / 9 / 10 / 14 / 16
H1485140	U	Armilla de treball de polièster embuatada amb material aïllant	14
H1485800	U	Armilla, per a senyalista, amb tires reflectores a la cintura, al pit i a l'esquena (UNE EN 471:95+erratum:96)	4
H1487350	U	Vestit impermeable per treballs d'edificació amb jaqueta, caputxa i pantalons per a edificació, de PVC soldat de 0,3 mm de gruix (UNE EN 340:94)	14
H1489890	U	Jaqueta de treball, color blau vergara per a muntatges i/o treballs mecànics, de polièster i cotó (65%-35%), trama 240, amb butxaques (EN 340:93, ENV 343 i ISO 3758:91/UNE EN 340:94)	14

MITJANS AUXILIARS D'UTILITAT PREVENTIVA

Codi	UA	Descripció	Riscos
H15A2024	U	Catifa portàtil de neoprè per treball en planols inclinats	1
HX11X004	U	Barana definitiva, prevista en projecte, per protecció de caigudes a diferent nivell entre muntants d'escala i/o d'alçària pel forat interior	1
HX11X005	U	Escala modular d'estructura porticada per accedir a cotes de diferent nivell, superiors a 7 m amb sistema de seguretat integrada	1
HX11X007	U	Plataforma telescòpica articulada, mòbil, autopropulsada amb sistema de seguretat integrat	1
HX11X014	U	Eina elèctrica amb sistema de doble aïllament integrat	16
HX11X015	U	Premarc metàl·lic amb sistema de seguretat integrat contra caigudes a diferent nivell	1
HX11X017	U	Element prefabricat de formigó amb sistema de seguretat integrat amb balustre de seguretat de reserva d'ancoratge de cable per amarrament i lliscament d'equips de protecció individual, d'alçària 1 m	1

ESTUDI DE SEGURETAT I SALUT

CONSTRUCCIÓ DE 29 HABITATGES DOTACIONALS I UN APARCAMENT EN SUPERFÍCIE A L'AVINGUDA FRANCESC MACIÀ, 25-27, SANT SADURNÍ D'ANOIA. (ALT PENEDES).

HX11X019	M	Marquesina de protecció en voladiu en bastida tubular amb sistema de seguretat integrat, normalitzada i incorporada (UNE 76-502-90) (HD-1000)	4
HX11X021	U	Passadís de protecció prefabricat metàl·lic, amb sistema de seguretat integrat, de llargària 2,5 m, d'amplària 1,10 m, amb paviment de religa i rampes d'accés articulades, baranes metàl·liques reglamentàries, muntants de 2 m d'alçària, sostre de xapa d'acer de 3 mm de gruix	4
HX11X024	U	Connexió elèctrica de seguretat tipus petaca	16
HX11X026	U	Plataforma elevadora manual per a subministrament de material a nivell de bastida de cavallets	13
HX11X027	U	Carretó manual equipat amb dispositius pel transport d'eines	13
HX11X028	U	Grua mòbil d'accionament manual	13
HX11X029	U	Carretó ergonòmic per servei de materials al nivell del treball, regulable en alçària	13
HX11X032	U	Suport de repòs per al disc radial portàtil	9 / 13
HX11X048	U	Connexió a cablejat provisional de la instal·lació elèctrica de l'obra amb sistema de protecció integrat	16
HX11X049	U	Quadre elèctric secundari provisional d'obra amb sistema de protecció integrat	16
HX11X050	U	Enllumenat provisional de l'obra amb un nivell lumínic mínim de 250 lux	2 / 6 / 14
HX11X052	U	Pont volat semiprefabricat per treballs en ràfecs amb sistema de seguretat integrat amb plataforma de treball i barana perimetral amb els requisits reglamentaris	1
HX11X053	U	Plataforma metàl·lica en voladiu, per descàrrega de materials en façanes, amb trapa practicable per al pas del cable de la grua, amb sistema de seguretat integrat	4
HX11X054	U	Instal·lació de posta a terra amb conductor de coure i electròde connectat a terra en rails de grua torre, masses metàl·liques, quadres elèctrics, conductors de protecció	16
HX11X055	U	Interruptor diferencial de sensibilitat mitjana (300 mA), i 40 A d'intensitat nominal	16
HX11X060	M	Cable d'acer de guiat de material suspès	4
HX11X064	U	Cinturó portaeines	9
HX11X067	U	Ganxo de grua amb dispositiu de tancament	4
HX11X075	U	Equip comprovador portàtil complet d'instal·lacions de baixa tensió	16
HX11X076	U	Anemòmetre fixe i amb el desmuntatge inclòs	14
HX11X078	U	Luxòmetre portàtil	2 / 6 / 14
HX11X080	U	Termòmetre/ baròmetre	14
HX11X089	U	Transformador de seguretat de 24 v, col·locat i amb el desmuntatge inclòs	16

SISTEMES DE PROTECCIÓ COL·LECTIVA

Codi	UA	Descripció	Riscos
H15118D1	M2	Protecció amb vela de lona de polietilè per a proteccions superficials contra caigudes, amb malla de reforç i traus perimetrals, corda de subjecció de d 12 mm i amb el desmuntatge inclòs	1
H1512013	M2	Protecció col·lectiva vertical dels laterals dels forats de les escales en tota l'alçària amb xarxa-teló normalitzada (UNE 81-650-80), ancoratges de fleix perforat i clau d'impulsió a pistola, nuada amb corda perimetral de poliamida d'alta tenacitat i corda de cosit de 6 mm de d i amb el desmuntatge inclòs	1
H15151A1	M2	Protecció col·lectiva vertical de bastida tubular amb xarxa per a proteccions superficials contra caigudes de fil trenat de poliamida no regenerada, de tenacitat alta de 4 mm de d, 80x80 mm de pas de malla, corda perimetral de poliamida de 12 mm de d nuada a la xarxa, corda de subjecció de 6 mm de d i amb el desmuntatge inclòs	1
H151A1K1	M2	Protecció col·lectiva horitzontal de forats, a partir de 5 m de d, amb xarxa per a proteccions superficials contra caigudes de fil trenat de poliamida no regenerada, de tenacitat alta de 4 mm de d, 80x80 mm de pas de malla, corda perimetral de poliamida de 12 mm de d nuada a la xarxa, fixada a cercol perimetral amb ganxos embeguts o fleix i tacs d'expansió i amb el desmuntatge inclòs	1
H151AJ01	M2	Protecció horitzontal de forats en sostres d'1 m de d, com a màxim, amb fusta i amb el desmuntatge inclòs	1
H152J105	M	Cable fiador per al cinturó de seguretat fixat en ancoratges de servei i amb el desmuntatge inclòs	1
H152W029	U	Comporta basculant per subministrament de material, d'estructura tubular acoblat a barana i amb el desmuntatge inclòs	4
H1542013	U	Sistema de protecció solar de la zona de treball de 4x8 m i 3 m d'alçària a base de suports metàl·lics ancorats al terra, corda de fibra vegetal tensada i vela de polietilè perforada amb traus perimetrals nuada a les cordes amb el desmuntatge inclòs	14
H1549002	M	Pantalla de protecció per treballs exposats al vent, d'alçària 2,5 m de planxa nervada d'acer galvanitzat, tornapunts de perfils d'acer cada 1,5 m ancorats amb formigó i amb el desmuntatge inclòs	14
H15B2002	U	Banqueta aïllant de potes fixes per treballs en tensió (UNE 81-005/78)	16
H15B3003	U	Escala portàtil dielèctrica de fibra de vidre i llargària 3,20 m	16
H15B5005	U	Equip de connexió a terra de línia elèctrica aèria de distribució, amb 3 perxes	16

ESTUDI DE SEGURETAT I SALUT

CONSTRUCCIÓ DE 29 HABITATGES DOTACIONALS I UN APARCAMENT EN SUPERFÍCIE A L'AVINGUDA FRANCESC MACIÀ, 25-27, SANT SADURNÍ D'ANOIA. (ALT PENEDES).

		telescòpiques per a conductors de 7 a 380 mm2 secció i per una alçària d'11,5 m, com a màxim, cable de coure de 35 mm2 de secció i piqueta de connexió a terra	
HBA31011	M2	Pintat sobre paviment de faixes superficials, amb pintura reflectora, amb màquina d'accionament manual	4
HBB11111	U	Placa amb pintura reflectora triangular de 70 cm de costat, per a senyals de trànsit, fixada i amb el desmuntatge inclòs	4 / 6
HBB20005	U	Senyal manual per senyalista	4
HBBA005	U	Senyal de prohibició, normalitzada amb pictograma negre sobre fons blanc, de forma circular amb cantells i banda transversal descendent d'esquerra a dreta a 45°, en color vermell, d 29 cm, amb cartell explicatiu rectangular, per ésser vista fins a 12 m, fixada i amb el desmuntatge inclòs	1 / 2 / 4 / 6 / 9 / 10 / 13 / 16
HBBAB115	U	Senyal d'obligació, normalitzada amb pictograma blanc sobre fons blau, de forma circular amb cantells en color blanc, d 29 cm, amb cartell explicatiu rectangular, per ésser vista fins 12 m, fixada i amb el desmuntatge inclòs	1 / 2 / 4 / 6 / 9 / 10 / 13 / 16
HBBAE001	U	Rètol de maniobra en quadre o pupitre de control elèctric col.locat adherit (MIE-RAT.10)	16
HBBAF004	U	Senyal d'advertència, normalitzada amb pictograma negre sobre fons groc, de forma triangular amb cantells negres, costat major 41 cm, amb cartell explicatiu rectangular, per ésser vista fins 12 m de distància, fixada i amb el desmuntatge inclòs	1 / 2 / 4 / 6 / 9 / 10 / 13 / 16
HBC19081	M	Cinta d'abalisament, amb un suport cada 5 m i amb el desmuntatge inclòs	4

MESURES PREVENTIVES

Codi	Descripció	Riscos
I0000002	Planificar els treballs per a mantenir el màxim de temps possible les proteccions	1
I0000003	Itineraris preestablerts i balissats per al personal	1
I0000004	Revisió i manteniment periòdic de SPC	1
I0000005	Integrar la seguretat al disseny arquitectònic	1
I0000006	Disseny i estudi de les mesures preventives en fase de projecte	1
I0000007	Adoptar les mesures preventives necessàries per al manteniment correcte posterior	1
I0000008	Personal qualificat per a treballs en alçada	1
I0000013	Ordre i neteja	2 / 6
I0000014	Preparació i manteniment de les superfícies de treball	2 / 6
I0000015	Organització de les zones de pas i emmagatzematge	2 / 6
I0000017	Als plans inclinats, treballar sobre superfícies rugoses i no lliscants	2
I0000025	Planificació d'àrees i llocs de treball	4
I0000026	Planificació de recorreguts i maniobres per a màquines i camions	4
I0000027	Elecció dels mitjans auxiliars de manteniment	4
I0000028	Impedir l'accés de personal dins del radi d'acció de càrregues suspeses	4
I0000029	No balancejar les càrregues suspeses	4
I0000030	Suspendre i aixecar les càrregues dins de l'envolcall o fleixos originals	4
I0000031	Per a la manipulació de materials voluminosos i/o pesats, sol·licitar un procediment de treball específic	4
I0000038	Substituir lo manual per lo mecànic	9 / 10
I0000039	Planificació de compra i programa de manteniment d'eines	9
I0000040	Formació de l'operari en l'ús i manteniment d'eines	9
I0000041	Substituir la fabricació a obra per la prefabricació a taller	9
I0000044	Evitar processos de tallat de materials a l'obra	10
I0000045	Formació	10 / 13
I0000046	Evitar processos d'ajust en obra	10
I0000055	Elecció dels equips de manteniment	13
I0000056	Paletització i eines ergonòmiques	13
I0000058	Adaptar la feina a les característiques individuals de la persona que la realitza	13
I0000059	Elecció dels materials alternatius poc pesats i més manegables	13
I0000060	Suspensió de les feines en condicions extremes	14
I0000061	Rotació dels llocs de treball	14
I0000062	Planificar els treballs per a realitzar-los en zones protegides	14
I0000063	En cas de vent, apuntalament i fixació de tots els elements inestables	14
I0000064	Suspensió de les feines a cobertes inclinades amb vent superior a 40 km/h	14
I0000067	No treballar al costat de línies elèctriques amb cables nusos	16
I0000068	Elecció i manteniment de les eines elèctriques	16
I0000069	Formació i habilitació específica per a cada eina	16
I0000070	Compliment del REBT pel que fa a equips de protecció	16
I0000071	Revisió de la posta a terra	16
I0000072	Realitzar els treballs sobre superfícies seques	16
I0000073	Disposar de quadres elèctrics secundaris	16

ESTUDI DE SEGURETAT I SALUT

CONSTRUCCIÓ DE 29 HABITATGES DOTACIONALS I UN APARCAMENT EN SUPERFÍCIE A L'AVINGUDA FRANCESC MACIÀ, 25-27, SANT SADURNÍ D'ANOIA. (ALT PENEDES).

22.4 MUNTAT SOTERRAT

INSTAL·LACIÓ DE SISTEMES, EQUIPS I CABLEJATS MUNTATS ENTERRATS

Avaluació de riscos

Id	Risc	P	G	A
1	CAIGUDA DE PERSONES A DIFERENT NIVELL Situació: VORES DE RASES I EXCAVACIÓ	1	3	3
2	CAIGUDA DE PERSONES AL MATEIX NIVELL Situació: ITINERARIS A OBRA ÀREA DE TREBALL MANCA D'IL·LUMINACIÓ	1	2	2
4	CAIGUDA D'OBJECTES PER MANIPULACIÓ O DE MATERIALS TRANSPORTATS Situació: MANIPULACIÓ I MANTENIMENT	1	2	2
6	TREPITJADES SOBRE OBJECTES Situació: ITINERARIS A OBRA ÀREA DE TREBALL MANCA D'IL·LUMINACIÓ	1	2	2
9	COPS AMB OBJECTES O EINES (TALLS) Situació: EINES	2	1	2
10	PROJECCIÓ DE FRAGMENTS O PARTÍCULES Situació: AJUSTAR, COL·LOCAR I FIXAR MATERIALS	1	1	1
11	ATRAPAMENT PER O ENTRE OBJECTES Situació: ENSORRAMENT PARETS EXCAVACIÓ	2	3	4
13	SOBREESFORÇOS Situació: MANIPULACIÓ MANUAL	1	2	2
14	EXPOSICIÓ A CONDICIONS AMBIENTALS EXTREMES Situació: TREBALLS A L'EXTERIOR	1	2	2
16	EXPOSICIÓ A CONTACTES ELÈCTRICS Situació: CONTACTES DIRECTES I INDIRECTES	1	2	2

P: Probabilitat (1,2,3) / G: Gravetat (1,2,3) / A: Avaluació (1,2,3,4,5)

EQUIPS PROTECCIÓ INDIVIDUAL

Codi	UA	Descripció	Riscos
H1411111	U	Casc de seguretat per a ús normal, contra cops, de polietilè, amb un pes màxim de 400 g (UNE EN 812:98)	1 / 2 / 4 / 6 / 9 / 10 / 11 / 16
H1421110	U	Ulleres de seguretat antiimpactes estandard, amb montura universal, amb visor transparent i tractament contra l'entelament (UNE EN 167:96 i UNE EN 168:96)	14
H1432012	U	Protector auditiu d'auricular, acoblat al cap amb arnès i orelleres antisoroll, (UNE EN 352-1:94 i UNE EN 458:94)	14
H1457520	U	Parella de guants aïllants del fred i absorbents de les vibracions de PVC, sobre suport d'escuma de poliuretà, folrats interiorment amb teixit hidròfug amb maniguets fins a mig braç (UNE EN 511:96 i UNE EN 420:95)	14
H145C002	U	Parella de guants de protecció contra riscos mecànics comuns de construcció nivell 3 (UNE EN 420:94/UNE EN 388:95 i UNE EN 420:95)	1 / 2 / 4 / 6 / 9 / 10 / 11
H145K153	U	Parella de guants de material aïllant per treballs elèctrics. Classe 00. Logotip color beige, tensió màxima 500 v (UNE EN 420:95)	16
H1461110	U	Parella de botes d'aigua de PVC de canya alta, sense plantilla metàl·lica, amb sola antilliscant i folrades de niló rentable (UNE EN 344:93+erratum:94+erratum:95+a1:97, UNE EN 344-2:96, UNE EN 345:93+a1:97, UNE EN 345-2:96, UNE EN 346:93+a1:97, UNE EN 346-2:96, UNE EN 347:97+a1:97 i UNE EN 347-:96)	14
H1463253	U	Parella de botes dielèctriques resistents a la humitat, de pell rectificada, amb envoltant del turmell encoixinat, sola antilliscant i antiestàtica, falca amortidora per al taló, llengüeta de manxa, de despeniment ràpid, sense ferramenta metàl·lica, amb puntera reforçada, homologades segons DIN 4843	1 / 16
H1464420	U	Parella de botes de mitja canya, amb sola antilliscant (UNE EN 344:93+erratum:94+erratum:95+a1:97, UNE EN 344-2:96, UNE EN 345:93+a1:97, UNE EN 345-2:96, UNE EN 346:93+a1:97 (UNE EN 346-2:96, UNE EN 347:97+a1:97 i UNE EN 347-:96)	14
H1465275	U	Parella de botes baixes de seguretat industrial per a treballs de construcció en general, sense plantilla metàl·lica, resistents a la humitat, pell rectificada amb envoltant del turmell i empenya encoixinats, puntera metàl·lica, sola antilliscant i falca amortidora d'impactes al taló (UNE EN 344:93+erratum:94+erratum:95+a1:97, UNE EN 344-2:96, UNE EN 345:93+a1:97, UNE EN 345-2:96, UNE EN 346:93+a1:97, UNE EN 346-2:96, UNE EN 347:97+a1:97 i UNE EN 347-:96)	1 / 2 / 4 / 6 / 9 / 10 / 11

ESTUDI DE SEGURETAT I SALUT

CONSTRUCCIÓ DE 29 HABITATGES DOTACIONALS I UN APARCAMENT EN SUPERFÍCIE A L'AVINGUDA FRANCESC MACIÀ, 25-27, SANT SADURNÍ D'ANOIA. (ALT PENEDES).

H147N000	U	Faixa de protecció dorsolumbar	13
H1481442	U	Granota de treball, color blau vergara per a muntatges i/o treballs mecànics, de polièster i cotó (65%-35%), trama 240, amb butxaques interiors (EN 340:93, ENV 343 i ISO 3758:91//UNE EN 340:94)	1 / 2 / 4 / 6 / 9 / 10 / 11 / 14 / 16
H1485140	U	Armilla de treball de polièster embuatada amb material aïllant	14
H1487350	U	Vestit impermeable per treballs d'edificació amb jaqueta, caputxa i pantalons per a edificació, de PVC soldat de 0,3 mm de gruix (UNE EN 340:94)	14
H1489890	U	Jaqueta de treball, color blau vergara per a muntatges i/o treballs mecànics, de polièster i cotó (65%-35%), trama 240, amb butxaques (EN 340:93, ENV 343 i ISO 3758:91//UNE EN 340:94)	14

MITJANS AUXILIARS D'UTILITAT PREVENTIVA

Codi	UA	Descripció	Riscos
HX11X014	U	Eina elèctrica amb sistema de doble aïllament integrat	16
HX11X019	M	Marquesina de protecció en voladiu en bastida tubular amb sistema de seguretat integrat, normalitzada i incorporada (UNE 76-502-90) (HD-1000)	4
HX11X021	U	Passadís de protecció prefabricat metàl·lic, amb sistema de seguretat integrat, de llargària 2,5 m, d'amplària 1,10 m, amb paviment de religa i rampes d'accés articulades, baranes metàl·liques reglamentàries, muntants de 2 m d'alçària, sostre de xapa d'acer de 3 mm de gruix	4
HX11X022	U	Passadís de protecció prefabricat metàl·lic, amb sistema de seguretat integrat, de llargària 2,5 m, d'amplària 1,10 m, amb paviment de religa i rampes d'accés articulades, baranes metàl·liques reglamentàries	1
HX11X024	U	Connexió elèctrica de seguretat tipus petaca	16
HX11X032	U	Suport de repòs per al disc radial portàtil	9
HX11X035	U	Estrebat de rases de serveis amb malla tèxtil de poliamida d'alta tenacitat i apuntament amb accionament hidràulic des de l'exterior de la rasa	11
HX11X045	U	Estrebat amb tensor en pou circular	11
HX11X046	U	Estrebat amb tensor en pou rectangular	11
HX11X047	U	Apuntament amb panells sobre talús inestable	11
HX11X048	U	Connexió i cablejat provisional de la instal·lació elèctrica de l'obra amb sistema de protecció integrat	16
HX11X049	U	Quadre elèctric secundari provisional d'obra amb sistema de protecció integrat	16
HX11X050	U	Enllumenat provisional de l'obra amb un nivell lumínic mínim de 250 lux	2 / 6 / 14
HX11X054	U	Instal·lació de posta a terra amb conductor de coure i electròde connectat a terra en rails de grua torre, masses metàl·liques, quadres elèctrics, conductors de protecció	16
HX11X055	U	Interruptor diferencial de sensibilitat mitjana (300 mA), i 40 A d'intensitat nominal	16
HX11X060	M	Cable d'acer de guiat de material suspès	4
HX11X064	U	Cinturó portaeines	9
HX11X067	U	Ganxo de grua amb dispositiu de tancament	4
HX11X075	U	Equip comprovador portàtil complet d'instal·lacions de baixa tensió	16
HX11X076	U	Anemòmetre fixe i amb el desmuntatge inclòs	14
HX11X078	U	Luxòmetre portàtil	2 / 6 / 14
HX11X080	U	Termòmetre/ baròmetre	14
HX11X089	U	Transformador de seguretat de 24 v, col·locat i amb el desmuntatge inclòs	16

SISTEMES DE PROTECCIÓ COL·LECTIVA

Codi	UA	Descripció	Riscos
H1522111	M	Barana de protecció en el perímetre de la coronació d'excavacions, d'alçària 1 m, amb travesser superior, travesser intermedi i muntants de tub metàl·lic de 2.3'', sòcol de post de fusta, ancorada en el terreny amb daus de formigó i amb el desmuntatge inclòs	1
H152V017	M3	Barrera de seguretat contra desprendiments en coronacions de rases i excavacions amb terres deixades a la vora i amb el desmuntatge inclòs	11
H152W029	U	Comporta basculant per subministrament de material, d'estructura tubular acoblat a barana i amb el desmuntatge inclòs	4
H1542013	U	Sistema de protecció solar de la zona de treball de 4x8 m i 3 m d'alçària a base de suports metàl·lics ancorats al terra, corda de fibra vegetal tensada i vela de polietilè perforada amb traus perimetral nuada a les cordes amb el desmuntatge inclòs	14
H1549002	M	Pantalla de protecció per treballs exposats al vent, d'alçària 2,5 m de planxa nervada d'acer galvanitzat, tornapunts de perfils d'acer cada 1,5 m ancorats amb formigó i amb el desmuntatge inclòs	14
H15B2002	U	Banqueta aïllant de potes fixes per treballs en tensió (UNE 81-005/78)	16
H15B3003	U	Escala portàtil dielèctrica de fibra de vidre i llargària 3,20 m	16
H15B5005	U	Equip de connexió a terra de línia elèctrica aèria de distribució, amb 3 perxes telescòpiques per a conductors de 7 a 380 mm2 secció i per una alçària d'11,5 m,	16

ESTUDI DE SEGURETAT I SALUT

CONSTRUCCIÓ DE 29 HABITATGES DOTACIONALS I UN APARCAMENT EN SUPERFÍCIE A L'AVINGUDA FRANCESC MACIÀ, 25-27, SANT SADURNÍ D'ANOIA. (ALT PENEDES).

		com a màxim, cable de coure de 35 mm ² de secció i piqueta de connexió a terra	
HBA31011	M2	Pintat sobre paviment de faixes superficials, amb pintura reflectora, amb màquina d'accionament manual	4
HBB11111	U	Placa amb pintura reflectora triangular de 70 cm de costat, per a senyals de trànsit, fixada i amb el desmuntatge inclòs	4 / 6 / 9
HBB20005	U	Senyal manual per senyalista	4
HBBAA005	U	Senyal de prohibició, normalitzada amb pictograma negre sobre fons blanc, de forma circular amb cantells i banda transversal descendent d'esquerra a dreta a 45°, en color vermell, d 29 cm, amb cartell explicatiu rectangular, per ésser vista fins a 12 m, fixada i amb el desmuntatge inclòs	1 / 2 / 4 / 6 / 9 / 10 / 11 / 13 / 14 / 16
HBBAB115	U	Senyal d'obligació, normalitzada amb pictograma blanc sobre fons blau, de forma circular amb cantells en color blanc, d 29 cm, amb cartell explicatiu rectangular, per ésser vista fins 12 m, fixada i amb el desmuntatge inclòs	1 / 2 / 4 / 6 / 9 / 10 / 11 / 13 / 14 / 16
HBBAE001	U	Rètol de maniobra en quadre o pupitre de control elèctric col.locat adherit (MIE-RAT.10)	16
HBBAF004	U	Senyal d'avertència, normalitzada amb pictograma negre sobre fons groc, de forma triangular amb cantells negres, costat major 41 cm, amb cartell explicatiu rectangular, per ésser vista fins 12 m de distància, fixada i amb el desmuntatge inclòs	1 / 2 / 4 / 6 / 9 / 10 / 11 / 13 / 14 / 16
HBC19081	M	Cinta d'abalament, amb un suport cada 5 m i amb el desmuntatge inclòs	1 / 4
HBC1KJ00	M	Tanca mòbil metàl·lica de 2.5 m de llargària i 1 m d'alçària amb el desmuntatge inclòs	1

MESURES PREVENTIVES

Codi	Descripció	Riscos
I0000002	Planificar els treballs per a mantenir el màxim de temps possible les proteccions	1
I0000003	Itineraris preestablerts i balissats per al personal	1
I0000004	Revisió i manteniment periòdic de SPC	1
I0000005	Integrar la seguretat al disseny arquitectònic	1
I0000007	Adoptar les mesures preventives necessàries per al manteniment correcte posterior	1
I0000013	Ordre i neteja	2 / 6
I0000014	Preparació i manteniment de les superfícies de treball	2 / 6
I0000015	Organització de les zones de pas i emmagatzematge	2 / 6
I0000017	Als plans inclinats, treballar sobre superfícies rugoses i no lliscants	2
I0000023	Solicitar dades de les característiques físiques de les terres	11
I0000024	Execució de treballs a l'interior de rases per equips	11
I0000025	Planificació d'àrees i llocs de treball	4
I0000026	Planificació de recorreguts i maniobres per a màquines i camions	4
I0000027	Elecció dels mitjans auxiliars de manteniment	4
I0000028	Impedir l'accés de personal dins del radi d'acció de càrregues suspeses	4
I0000029	No balancejar les càrregues suspeses	4
I0000030	Suspendre i aixecar les càrregues dins de l'envolcall o flexos originals	4
I0000031	Per a la manipulació de materials voluminosos i/o pesats, sol·licitar un procediment de treball específic	4
I0000038	Substituir lo manual per lo mecànic	9 / 10
I0000039	Planificació de compra i programa de manteniment d'eines	9
I0000040	Formació de l'operari en l'ús i manteniment d'eines	9
I0000041	Substituir la fabricació a obra per la prefabricació a taller	9
I0000044	Evitar processos de tallat de materials a l'obra	10
I0000045	Formació	10 / 13
I0000046	Evitar processos d'ajust en obra	10
I0000055	Elecció dels equips de manteniment	13
I0000056	Paletització i eines ergonòmiques	13
I0000058	Adaptar la feina a les característiques individuals de la persona que la realitza	13
I0000059	Elecció dels materials alternatius poc pesats i més manegables	13
I0000060	Suspensió de les feines en condicions extremes	14
I0000061	Rotació dels llocs de treball	14
I0000062	Planificar els treballs per a realitzar-los en zones protegides	14
I0000063	En cas de vent, apuntalament i fixació de tots els elements inestables	14
I0000064	Suspensió de les feines a cobertes inclinades amb vent superior a 40 km/h	14
I0000067	No treballar al costat de línies elèctriques amb cables nusos	16
I0000068	Elecció i manteniment de les eines elèctriques	16
I0000069	Formació i habilitació específica per a cada eina	16
I0000070	Compliment del REBT pel que fa a equips de protecció	16
I0000071	Revisió de la posta a terra	16
I0000072	Realitzar els treballs sobre superfícies seques	16

ESTUDI DE SEGURETAT I SALUT

CONSTRUCCIÓ DE 29 HABITATGES DOTACIONALS I UN APARCAMENT EN SUPERFÍCIE A L'AVINGUDA FRANCESC MACIÀ, 25-27, SANT SADURNÍ D'ANOIA. (ALT PENEDES).

I0000073 Disposar de quadres elèctrics secundaris

16

23 EQUIPAMENTS

23.1 MOBILIARI, APARELLS, ELECTRODOMESTICS

COL.LOCACIÓ DE TAULELLS DE CUINA, ELECTRODOMÈSTICS, MOBLES I ACCESSORIS DE BANYS I CUINES

Avaluació de riscos

Id	Risc	P	G	A
1	CAIGUDA DE PERSONES A DIFERENT NIVELL Situació: COL.LOCACIÓ D'ELEMENTS EN ALÇADA	1	2	2
2	CAIGUDA DE PERSONES AL MATEIX NIVELL Situació: EN ÀREA DE TREBALL PER MANCA D'ILLUMINACIÓ	1	1	1
4	CAIGUDA D'OBJECTES PER MANIPULACIÓ O DE MATERIALS TRANSPORTATS Situació: MANIPULACIÓ MANTENIMENT	1	2	2
6	TREPITJADES SOBRE OBJECTES Situació: RESTES I SOBRANTS DE MATERIAL MANCA ILLUMINACIÓ	1	1	1
9	COPS AMB OBJECTES O EINES (TALLS) Situació: AMB EINES	2	1	2
10	PROJECCIÓ DE FRAGMENTES O PARTÍCULES Situació: AL AJUSTAR ELS ELEMENTS	1	1	1
11	ATRAPAMENT PER O ENTRE OBJECTES Situació: PER OBJECTES A COL.LOCAR O INSTAL·LAR	1	2	2
13	SOBRESFORÇOS Situació: PER MANIPULACIÓ MANUAL	1	2	2
16	EXPOSICIÓ A CONTACTES ELÈCTRICS Situació: CONTACTES DIRECTES I INDIRECTES	1	2	2

P: Probabilitat (1,2,3) / G: Gravetat (1,2,3) / A: Avaluació (1,2,3,4,5)

EQUIPS PROTECCIÓ INDIVIDUAL

Codi	UA	Descripció	Riscos
H1411111	U	Casc de seguretat per a ús normal, contra cops, de polietilè, amb un pes màxim de 400 g (UNE EN 812:98)	1 / 2 / 4 / 6 / 9 / 10 / 11 / 16
H145C002	U	Parella de guants de protecció contra riscos mecànics comuns de construcció nivell 3 (UNE EN 420:94//UNE EN 388:95 i UNE EN 420:95)	1 / 2 / 4 / 6 / 9 / 10 / 11
H145F004	U	Parella de guants d'alta visibilitat pigmentats en color fosforescent per a estibadors de càrregues amb grua i/o senyalistes (EN 471 i EN 420:94// UNE 471:95+erratum:96 i UNE EN 420:95)	4
H145K153	U	Parella de guants de material aïllant per treballs elèctrics. Classe 00. Logotip color beige, tensió màxima 500 v (UNE EN 420:95)	16
H1463253	U	Parella de botes dielèctriques resistents a la humitat, de pell rectificada, amb envoltant del turmell encoixinat, sola antilliscant i antiestàtica, falca amortidora per al taló, llengüeta de manxa, de despeniment ràpid, sense ferramenta metàl·lica, amb puntera reforçada, homologades segons DIN 4843	16
H1465275	U	Parella de botes baixes de seguretat industrial per a treballs de construcció en general, sense plantilla metàl·lica, resistents a la humitat, pell rectificada amb envoltant del turmell i empenya encoixinats, puntera metàl·lica, sola antilliscant i falca amortidora d'impactes al taló (UNE EN 344:93+erratum:94+erratum:95+a1:97, UNE EN 344-2:96, UNE EN 345:93+a1:97, UNE EN 345-2:96, UNE EN 346:93+a1:97, UNE EN 346-2:96, UNE EN 347:97+a1:97 i UNE EN 347-:96)	1 / 2 / 6 / 9 / 10 / 11
H147N000	U	Faixa de protecció dorsolumbar	13
H1481442	U	Granota de treball, color blau vergara per a muntatges i/o treballs mecànics, de polièster i cotó (65%-35%), trama 240, amb butxaques interiors (EN 340:93, ENV 343 i ISO 3758:91//UNE EN 340:94)	1 / 2 / 4 / 6 / 9 / 10 / 11 / 16
H1485800	U	Armill, per a senyalista, amb tires reflectores a la cintura, al pit i a l'esquena (UNE EN 471:95+erratum:96)	4

MITJANS AUXILIARS D'UTILITAT PREVENTIVA

Codi	UA	Descripció	Riscos
HX11X010	U	Bastida de cavallets amb sistema de seguretat integrat	1 / 11
HX11X014	U	Eina elèctrica amb sistema de doble aïllament integrat	16
HX11X019	M	Marquesina de protecció en voladiu en bastida tubular amb sistema de seguretat	4

ESTUDI DE SEGURETAT I SALUT

CONSTRUCCIÓ DE 29 HABITATGES DOTACIONALS I UN APARCAMENT EN SUPERFÍCIE A L'AVINGUDA FRANCESC MACIÀ, 25-27, SANT SADURNÍ D'ANOIA. (ALT PENEDES).

		integrat, normalitzada i incorporada (UNE 76-502-90) (HD-1000)	
HX11X021	U	Passadís de protecció prefabricat metàl·lic, amb sistema de seguretat integrat, de llargària 2,5 m, d'amplària 1,10 m, amb paviment de religa i rampes d'accés articulades, baranes metàl·liques reglamentàries, muntants de 2 m d'alçària, sostre de xapa d'acer de 3 mm de gruix	4
HX11X023	U	Protector de mans per a cisellar	9
HX11X024	U	Connexió elèctrica de seguretat tipus petaca	16
HX11X026	U	Plataforma elevadora manual per a subministrament de material a nivell de bastida de cavallets	13
HX11X027	U	Carretó manual equipat amb dispositius pel transport d'eines	13
HX11X028	U	Grua mòbil d'accionament manual	13
HX11X029	U	Carretó ergonòmic per servei de materials al nivell del treball, regulable en alçària	13
HX11X032	U	Suport de repòs per al disc radial portàtil	9
HX11X039	U	Carretó manual porta palets	11
HX11X048	U	Connexionat i cablejat provisional de la instal·lació elèctrica de l'obra amb sistema de protecció integrat	16
HX11X049	U	Quadre elèctric secundari provisional d'obra amb sistema de protecció integrat	16
HX11X050	U	Enllumenat provisional de l'obra amb un nivell lumínic mínim de 250 lux	2 /6
HX11X053	U	Plataforma metàl·lica en voladiu, per descàrrega de materials en façanes, amb trapa practicable per al pas del cable de la grua, amb sistema de seguretat integrat	4
HX11X054	U	Instal·lació de posta a terra amb conductor de coure i electròde connectat a terra en rails de grua torre, masses metàl·liques, quadres elèctrics, conductors de protecció	16
HX11X055	U	Interruptor diferencial de sensibilitat mitjana (300 mA), i 40 A d'intensitat nominal	16
HX11X060	M	Cable d'acer de guiat de material suspès	4
HX11X064	U	Cinturó portaeines	9
HX11X067	U	Ganxo de grua amb dispositiu de tancament	4
HX11X078	U	Luxòmetre portàtil	2 /6
HX11X089	U	Transformador de seguretat de 24 v, col·locat i amb el desmuntatge inclòs	16

SISTEMES DE PROTECCIÓ COL·LECTIVA

Codi	UA	Descripció	Riscos
H15118D1	M2	Protecció amb vela de lona de polietilè per a proteccions superficials contra caigudes, amb malla de reforç i traus perimetrals, corda de subjecció de d 12 mm i amb el desmuntatge inclòs	1
H1512013	M2	Protecció col·lectiva vertical dels laterals dels forats de les escales en tota l'alçària amb xarxa-teló normalitzada (UNE 81-650-80), ancoratges de fleix perforat i clau d'impulsió a pistola, nuada amb corda perimetral de poliamida d'alta tenacitat i corda de cosit de 6 mm de d i amb el desmuntatge inclòs	1
H15151A1	M2	Protecció col·lectiva vertical de bastida tubular amb xarxa per a proteccions superficials contra caigudes de fil trenat de poliamida no regenerada, de tenacitat alta de 4 mm de d, 80x80 mm de pas de malla, corda perimetral de poliamida de 12 mm de d nuada a la xarxa, corda de subjecció de 6 mm de d i amb el desmuntatge inclòs	1
H151A1K1	M2	Protecció col·lectiva horitzontal de forats, a partir de 5 m de d, amb xarxa per a proteccions superficials contra caigudes de fil trenat de poliamida no regenerada, de tenacitat alta de 4 mm de d, 80x80 mm de pas de malla, corda perimetral de poliamida de 12 mm de d nuada a la xarxa, fixada a cercol perimetral amb ganxos embeguts o fleix i tacs d'expansió i amb el desmuntatge inclòs	1
H151AJ01	M2	Protecció horitzontal de forats en sostres d'1 m de d, com a màxim, amb fusta i amb el desmuntatge inclòs	1
H152W029	U	Comporta basculant per subministrament de material, d'estructura tubular acoblat a barana i amb el desmuntatge inclòs	4
H15B3003	U	Escala portàtil dielèctrica de fibra de vidre i llargària 3,20 m	16
H15B5005	U	Equip de connexió a terra de línia elèctrica aèria de distribució, amb 3 perxes telescòpiques per a conductors de 7 a 380 mm2 secció i per una alçària d'11,5 m, com a màxim, cable de coure de 35 mm2 de secció i piqueta de connexió a terra	16
HBA31011	M2	Pintat sobre paviment de faixes superficials, amb pintura reflectora, amb màquina d'accionament manual	4
HBB11111	U	Placa amb pintura reflectora triangular de 70 cm de costat, per a senyals de trànsit, fixada i amb el desmuntatge inclòs	4 /6
HBB20005	U	Senyal manual per senyalista	4
HBBAA005	U	Senyal de prohibició, normalitzada amb pictograma negre sobre fons blanc, de forma circular amb cantells i banda transversal descendent d'esquerra a dreta a 45°, en color vermell, d 29 cm, amb cartell explicatiu rectangular, per ésser vista fins a 12 m, fixada i amb el desmuntatge inclòs	1 /2 /4 /6 /9 /10 /11 /13 /16
HBBAB115	U	Senyal d'obligació, normalitzada amb pictograma blanc sobre fons blau, de forma circular amb cantells en color blanc, d 29 cm, amb cartell explicatiu rectangular, per	1 /2 /4 /6 /9 /10 /11 /13 /16

ESTUDI DE SEGURETAT I SALUT

CONSTRUCCIÓ DE 29 HABITATGES DOTACIONALS I UN APARCAMENT EN SUPERFÍCIE A L'AVINGUDA FRANCESC MACIÀ, 25-27, SANT SADURNÍ D'ANOIA. (ALT PENEDES).

HBBAE001	U	ésser vista fins 12 m, fixada i amb el desmuntatge inclòs	
		Rètol de maniobra en quadre o pupitre de control elèctric col.locat adherit (MIE-RAT.10)	16
HBBAF004	U	Senyal d'advertència, normalitzada amb pictograma negre sobre fons groc, de forma triangular amb cantells negres, costat major 41 cm, amb cartell explicatiu rectangular, per ésser vista fins 12 m de distància, fixada i amb el desmuntatge inclòs	1 / 2 / 4 / 6 / 9 / 10 / 11 / 13 / 16
HBC19081	M	Cinta d'abalisament, amb un suport cada 5 m i amb el desmuntatge inclòs	4

MESURES PREVENTIVES

Codi	Descripció	Riscos
I0000002	Planificar els treballs per a mantenir el màxim de temps possible les proteccions	1
I0000004	Revisió i manteniment periòdic de SPC	1
I0000006	Disseny i estudi de les mesures preventives en fase de projecte	1
I0000013	Ordre i neteja	2 / 6
I0000014	Preparació i manteniment de les superfícies de treball	2 / 6
I0000015	Organització de les zones de pas i emmagatzematge	2 / 6
I0000025	Planificació d'àrees i llocs de treball	4
I0000026	Planificació de recorreguts i maniobres per a màquines i camions	4
I0000027	Elecció dels mitjans auxiliars de manteniment	4
I0000028	Impedir l'accés de personal dins del radi d'acció de càrregues suspeses	4
I0000029	No balancejar les càrregues suspeses	4
I0000030	Suspendre i aixecar les càrregues dins de l'envolcall o flexos originals	4
I0000031	Per a la manipulació de materials voluminosos i/o pesats, sol·licitar un procediment de treball específic	4
I0000038	Substituir lo manual per lo mecànic	9 / 10
I0000039	Planificació de compra i programa de manteniment d'eines	9
I0000040	Formació de l'operari en l'ús i manteniment d'eines	9
I0000041	Substituir la fabricació a obra per la prefabricació a taller	9
I0000044	Evitar processos de tallat de materials a l'obra	10
I0000045	Formació	10 / 13
I0000046	Evitar processos d'ajust en obra	10
I0000047	Planificació i procediments per a la càrrega i descàrrega de materials	11
I0000048	No treballar al costat de paraments acabats de fer (< 48 h)	11
I0000055	Elecció dels equips de manteniment	13
I0000056	Paletització i eines ergonòmiques	13
I0000058	Adaptar la feina a les característiques individuals de la persona que la realitza	13
I0000059	Elecció dels materials alternatius poc pesats i més manegables	13
I0000067	No treballar al costat de línies elèctriques amb cables nusos	16
I0000068	Elecció i manteniment de les eines elèctriques	16
I0000069	Formació i habilitació específica per a cada eina	16
I0000070	Compliment del REBT pel que fa a equips de protecció	16
I0000071	Revisió de la posta a terra	16
I0000072	Realitzar els treballs sobre superfícies seques	16
I0000073	Disposar de quadres elèctrics secundaris	16

II. PLEC DE CONDICIONS

II. PLEC DE CONDICIONS

1. DEFINICIÓ I ABAST DEL PLEC

1.1. IDENTIFICACIÓ DE LES OBRES

El present plec de condicions de seguretat i salut s'elabora per al Projecte de construcció d'edifici plurifamiliar situat a l'Avinguda Francesc Macià, 25-27 de Sant Sadurní d'Anoia.

1.2. OBJECTE

Aquest Plec de Condicions de l'Estudi de Seguretat i Salut comprèn el conjunt d'especificacions que hauran d'acomplir tant el Pla de Seguretat i Salut del Contractista com a document de Gestió Preventiva (Planificació, Organització, Execució i Control) de l'obra, les diferents proteccions a emprar per la reducció dels riscos (Mitjans Auxiliars d'Utilitat Preventiva, Sistemes de Protecció Col·lectiva, Equips de Protecció Individual), Implantacions provisionals per a la Salubritat i Confort dels treballadors, així com les tècniques de la seva implementació a l'obra i les que hauran de manar l'execució de qualsevol tipus d'instal·lacions i d'obres accessòries. Per a qualsevol tipus d'especificació no inclosa en aquest Plec, es tindran en compte les condicions tècniques que es deriven d'entendre com a normes d'aplicació:

- a) Tots aquells continguts al:
 - Plec General de Condicions Tècniques de l'Edificació'', confeccionat pel Centre Experimental d'Arquitectura, aprovat pel Consell Superior de Col·legis d'Arquitectes i adaptat a les seves obres per la ''Direcció General d'Arquitectura''. (cas d'Edificació)
 - ''Plec de Clàusules Administratives Generals, per a la Contractació d'Obres de l'Estat'' i adaptat a les seves obres per la ''Direcció de Política Territorial i Obres Públiques''. (cas d'Obra Pública)
- b) Les contingudes al Reglament General de Contractació de l'Estat, Normes Tecnològiques de l'Edificació publicades pel ''Ministerio de la Vivienda'' i posteriorment pel ''Ministerio de Obras Públicas y Urbanismo''.
- c) La normativa legislativa vigent d'obligat compliment i les condicionades per les companyies subministradores de serveis públics, totes elles al moment de l'oferta.

1.3. DOCUMENTS QUE DEFINEIXEN L'ESTUDI DE SEGURETAT I SALUT

Segons la normativa legal vigent, Art. 5, 2 del R.D. 1627/1997, de 24 d'octubre sobre ''DISPOSICIONS MÍNIMES DE SEGURETAT I DE SALUT A LES OBRES DE CONSTRUCCIÓ'', l'Estudi de Seguretat tindrà que formar part del Projecte d'Execució d'Obra o, al seu defecte, del Projecte d'Obra, tenint de ser coherent amb el contingut del mateix i recollir les mesures preventives adequades als riscos que comporta la realització de l'obra, contenint com a mínim els següents documents:

Memòria: Descriptiva dels procediments, equips tècnics i medis auxiliars que hagin d'utilitzar-se o que la seva utilització es pugui preveure; identificació dels riscos laborals que puguin ser evitats, indicant a l'efecte les mesures tècniques necessàries per fer-ho; relació dels riscos laborals que no es puguin eliminar conforme als assenyalats anteriorment, especificant les

ESTUDI DE SEGURETAT I SALUT

CONSTRUCCIÓ DE 29 HABITATGES DOTACIONALS I UN APARCAMENT EN SUPERFÍCIE A L'AVINGUDA FRANCESC MACIÀ, 25-27, SANT SADURNÍ D'ANOIA. (ALT PENEDES).

mesures preventives i proteccions tècniques tendents a controlar i reduir els esmentats riscos i valorant la seva eficàcia, en especial quan es proposin mesures alternatives.

Plec: De condicions particulars en el que es tindran en compte les normes legals i reglamentaries aplicables a les especificacions tècniques pròpies de l'obra que es tracti, així com les prescripcions que s'hauran de complir en relació amb les característiques, l'ús i la conservació de les màquines, utensilis, eines, sistemes i equips preventius.

Plànols: On es desenvolupen els gràfics i esquemes necessaris per la millor definició i comprensió de les mesures preventives definides a la Memòria, amb expressió de les especificacions tècniques necessàries.

Amidaments: De totes les unitats o elements de seguretat i salut al treball que hagin estat definits o projectats.

Pressupost: Quantificació del conjunt de despeses previstes per l'aplicació i execució de l'Estudi de Seguretat i Salut.

1.4. COMPATIBILITAT I RELACIÓ ENTRE ELS ESMENTATS DOCUMENTS

L'estudi de Seguretat i Salut forma part del Projecte d'Execució d'obra, o en el seu cas, del Projecte d'Obra, havent d'ésser cadascun dels documents que l'integren, coherent amb el contingut del Projecte, i recollir les mesures preventives, de caràcter pal·liatiu, adequades als riscos, no eliminats o reduïts a la fase de disseny, que comporti la realització de l'obra, en els terminis i circumstàncies socio-tècniques on la mateixa es tingui que materialitzar.

El Plec de Condicions Particulars, els Plànols i Pressupost de l'Estudi de Seguretat i Salut són documents contractuals, que restaran incorporats al Contracte i, per tant, són d'obligat compliment, llevat modificacions degudament autoritzades.

La resta de Documents o dades de l'Estudi de Seguretat i Salut són informatius, i estan constituïts per la Memòria Descriptiva, amb tots els seus Annexos, els Detalls Gràfics d'interpretació, els Amidaments i els Pressupostos Parcial.

Els esmentats documents informatius representen només una opinió fonamentada de l'Autor de l'Estudi de Seguretat i Salut, sense que això suposi que es responsabilitzi de la certesa de les dades que se subministren. Aquestes dades han de considerar-se, tant sols, com a complement d'informació que el Contractista ha d'adquirir directament i amb els seus propis mitjans.

Només els documents contractuals, constitueixen la base del Contracte; per tant el Contractista no podrà al·legar, ni introduir al seu Pla de Seguretat i Salut, cap modificació de les condicions del Contracte en base a les dades contingudes als documents informatius, llevat que aquestes dades apareixen a algun document contractual.

El Contractista serà, doncs, responsable de les errades que puguin derivar-se de no obtenir la suficient informació directa, que rectifiqui o ratifiqui la continguda als documents informatius de l'Estudi de Seguretat i Salut.

Si hi hagués contradicció entre els Plànols i les Prescripcions Tècniques Particulars, en cas d'incloure's aquestes com a document que complementi el Plec de Condicions Generals del Projecte, té prevalença el que s'ha prescrit en les Prescripcions Tècniques Particulars. En qualsevol cas, ambdós documents tenen prevalença sobre les Prescripcions Tècniques Generals.

El que s'ha esmentat al Plec de condicions i només als Plànols, o viceversa, haurà de ser executat com si hagués estat exposat a ambdós documents, sempre que, a criteri de l'Autor de l'Estudi de Seguretat i Salut, quedin suficientment definides les unitats de Seguretat i Salut corresponent, i aquestes tinguin prevu al Contracte.

2. DEFINICIIONS I COMPETÈNCIES DELS AGENTS DEL FET CONSTRUCTIU

Dins l'àmbit de la respectiva capacitat de decisió cadascun dels actors del fet constructiu, estan obligats a prendre decisions ajustant-se als Principis Generals de l'Acció Preventiva (Art. 15 a la L. 31/1995):

- Evitar els riscos.
- Avaluar els riscos que no es poden evitar.
- Combatre els riscos en el seu origen.
- Adaptar la feina a la persona, en particular al que fa referència a la concepció dels llocs de treball, com també a l'elecció dels equips i els mètodes de treball i de producció, amb l'objectiu específic d'atenuar la feina monòtona i repetitiva i de reduir-ne els efectes a la salut
- Tenir en compte l'evolució de la tècnica.
- Substituir el que sigui perillós pel que comporti poc perill o no en comporti cap.
- Planificar la prevenció, amb la recerca d'un conjunt coherent que hi integri la tècnica, l'organització de la feina, les condicions de treball, les relacions socials i la influència dels factors ambientals al treball.
- Adoptar mesures que donin prioritat a la protecció col·lectiva respecte de la individual.
- Facilitar les corresponents instruccions als treballadors.

2.1. PROMOTOR

Als efectes del present Estudi de Seguretat i Salut, serà considerat Promotor qualsevol persona, física o jurídica, pública o privada, que, individual o col·lectivament, decideixi, impulsi, programi i financi, amb recursos propis o aliens, les obres de construcció a sí, o per la seva posterior alienació, lliurament o cessió a tercers sota qualsevol títol.

Competències en matèria de Seguretat i Salut del Promotor:

- Contractar i nomenar al tècnic competent per la Coordinació de Seguretat i Salut en fase de Projecte, quan sigui necessari o és cregut convenient
- Contractar en fase de Projecte, la redacció de l'Estudi de Seguretat, facilitant a l'efecte al Projectista i al Coordinador respectivament, la documentació i informació prèvia

ESTUDI DE SEGURETAT I SALUT

CONSTRUCCIÓ DE 29 HABITATGES DOTACIONALS I UN APARCAMENT EN SUPERFÍCIE A L'AVINGUDA FRANCESC MACIÀ, 25-27, SANT SADURNÍ D'ANOIA. (ALT PENEDES).

necessària per l'elaboració del Projecte i redacció de l'Estudi de Seguretat i Salut, així com autoritzar als mateixos les modificacions pertinents.

- Facilitar que el Coordinador de Seguretat i Salut en la fase de projecte intervingui en totes les fases d'elaboració del projecte i de preparació de l'obra.
- Contractar i nomenar al Coordinador de Seguretat i Salut en fase d'Obra per l'aprovació del Pla de Seguretat i Salut, aportat pel contractista amb antelació a l'inici de les obres, el qual Coordinarà la Seguretat i Salut en fase d'execució material de les mateixes.
- NOTA: La designació dels Coordinadors en matèria de Seguretat i Salut no eximeix al Promotor de les seves responsabilitats.
- El Promotor es responsabilitza que tots els agents del fet constructiu tinguin en compte les observacions del Coordinador de Seguretat i Salut, degudament justificades, o bé proposin unes mesures d'una eficàcia, pel cap baix, equivalents.

2.2. "PROJECT MANAGER" I "CONTRACTOR MANAGER"

Als efectes del present Estudi de Seguretat i Salut, serà considerat "Project Manager" i/o "Contractor Manager" qualsevol persona, física o jurídica, pública o privada que, per la seva solvència, estructura i capacitat tècnica acreditada, de forma individual o col·lectiva i, en representació delegada, expressa i directa del Promotor, realitzi la gestió executiva-tècnica-econòmica-financera del Projecte (Project Manager) o de l'Execució Material de l'obra (Contractor Manager), administrant els recursos propis o aliens, de la promoció per compte d'aquell.

Competències en matèria de Seguretat i Salut del "Project / Contractor Manager":

En funció de la capacitat de decisió dins l'estructura, s'estableix la responsabilitat de les facultats delegades i confiades pel Promotor, en fase de Projecte (Project Manager) o de l'Execució Material de l'obra (Contractor Manager), en matèria de prevenció de la sinistralitat laboral.

2.3. COORDINADOR DE SEGURETAT I SALUT

El Coordinador de Seguretat i Salut serà als efectes del present Estudi de Seguretat i Salut, qualsevol persona física legalment habilitada pels seus coneixements específics i que compti amb titulació acadèmica en Construcció.

És designat pel Promotor en qualitat de Coordinador de Seguretat: a) En fase de concepció, estudi i elaboració del Projecte o b) Durant l'Execució de l'obra.

El Coordinador de Seguretat i Salut i Salut forma part de la Direcció d'Obra o Direcció Facultativa/Direcció d'Execució.

Competències en matèria de Seguretat i Salut del Coordinador de Seguretat del Projecte:

- Vetllar per que en fase de concepció, estudi i elaboració del Projecte, el Projectista tingui en consideració els "Principis Generals de la Prevenció en matèria de Seguretat i Salut" (Art. 15 a la L.31/1995), i en particular:

ESTUDI DE SEGURETAT I SALUT

CONSTRUCCIÓ DE 29 HABITATGES DOTACIONALS I UN APARCAMENT EN SUPERFÍCIE A L'AVINGUDA FRANCESC MACIÀ, 25-27, SANT SADURNÍ D'ANOIA. (ALT PENEDES).

- Prendre les decisions constructives, tècniques i d'organització amb la finalitat de planificar les diferents feines o fases de treball que es desenvolupin simultània o successivament.
- Estimar la duració requerida per l'execució de les diferents feines o fases de treball.
- Traslladar al Projectista tota la informació preventiva necessària que l'hi cal per integrar la Seguretat i Salut a les diferents fases de concepció, estudi i elaboració del projecte d'obra.
- Coordinar l'aplicació del que es disposa en els punts anteriors i redactar o fer redactar l'Estudi de Seguretat i Salut.

Competències en matèria de Seguretat i Salut del Coordinador de Seguretat i Salut d'Obra:

- El Coordinador de Seguretat i Salut en fase d'execució d'obra, és designat pel Promotor en tots aquells casos en què intervé més d'una empresa i treballadors autònoms o diversos treballadors autònoms.
- Les funcions del Coordinador en matèria de Seguretat i Salut durant l'execució de l'obra, segons el R.D. 1627/1997, són les següents:
 1. Coordinar l'aplicació dels Principis Generals de l'Acció Preventiva (Art. 15 L. 31/1995) :
 - a) En el moment de prendre les decisions tècniques i d'organització amb el fi de planificar les diferents tasques o fases de treball que s'hagin de desenvolupar simultània o successivament.
 - b) En l'estimació de la durada requerida per a l'execució d'aquests treballs o fases de treball.
 2. Coordinar les activitats de l'obra per garantir que els Contractistes, i, si n'hi ha del Subcontractistes i els treballadors autònoms, apliquin de manera coherent i responsable els Principis de l'Acció Preventiva que recull l'article 15 de la Llei de Prevenció de Riscos Laborals (L.31/1995 de 8 de novembre) durant l'execució de l'obra i, en particular, en les tasques o activitats al què es refereix l'article 10 del R.D. 1627/1997 de 24 d'octubre sobre Disposicions mínimes de Seguretat i Salut a les obres de construcció:
 - a) El manteniment de l'obra en bon estat d'ordre i neteja.
 - b) L'elecció de l'emplaçament dels llocs i àrees de treball, tenint en compte les seves condicions d'accés, i la determinació de les vies o zones de desplaçament o circulació.
 - c) La manipulació dels diferents materials i la utilització dels mitjans auxiliars.
 - d) El manteniment, el control previ a la posta en servei i el control periòdic de les INSTAL·LACIONS i dispositius necessaris per a l'execució de l'obra, a fi de corregir els defectes que pugin afectar a la seguretat i la salut dels treballadors.
 - e) La delimitació i el condicionament de les zones d'emmagatzematge i dipòsit dels diferents materials, en particular si es tracta de matèries o substàncies perilloses.
 - f) La recollida dels materials perillosos utilitzats.
 - g) L'emmagatzematge i l'eliminació o evacuació dels residus i deixalles.

ESTUDI DE SEGURETAT I SALUT

CONSTRUCCIÓ DE 29 HABITATGES DOTACIONALS I UN APARCAMENT EN SUPERFÍCIE A L'AVINGUDA FRANCESC MACIÀ, 25-27, SANT SADURNÍ D'ANOIA. (ALT PENEDES).

- h) L'adaptació, d'acord amb l'evolució de l'obra, del període de temps efectiu que haurà de dedicar-se als diferents treballs o fases de treball.
 - i) La cooperació entre els contractistes, subcontractistes i treballadors autònoms.
 - j) Les interaccions i incompatibilitats amb qualsevol tipus de treball o activitat que es realitzi en l'obra o a prop del lloc de l'obra.
3. Aprovar el Pla de Seguretat i Salut (PSS) elaborat pel contractista i, si s'escau, les modificacions que s'hi hagués introduït. La Direcció Facultativa prendrà aquesta funció quan no calgui la designació de Coordinador.
 4. Organitzar la coordinació d'activitats empresarials prevista en l'article 24 de la Llei de Prevenció de Riscos Laborals.
 5. Coordinar les accions i funcions de control de l'aplicació correcta dels mètodes de treball.
 6. Adoptar les mesures necessàries perquè només puguin accedir a l'obra les persones autoritzades.

El Coordinador de Seguretat i Salut en la fase d'execució de l'obra respondrà davant del Promotor, del compliment de la seva funció com "staff" assessor especialitzat en Prevenció de la Sinistralitat Laboral, en col·laboració estricta amb els diferents agents que intervinguin a l'execució material de l'obra. Qualsevol divergència serà presentada al Promotor com a màxim patró i responsable de la gestió constructiva de la promoció d'edificació, a fi que aquest prengui, en funció de la seva autoritat, la decisió executiva que calgui.

Les responsabilitats del Coordinador no eximiran de les seves responsabilitats al Promotor, Fabricants i Subministradors d'equips, eines i mitjans auxiliars, Direcció d'Obra o Direcció Facultativa, Contractistes, Subcontractistes, treballadors autònoms i treballadors.

2.4. PROJECTISTA

És el tècnic habilitat professionalment que, per encàrrec del Promotor i amb subjecció a la normativa tècnica i urbanística corresponent, redacta el Projecte.

Podran redactar projectes parcials del Projecte, o parts que el complementin, altres tècnics, de forma coordinada amb l'autor d'aquest, contant en aquest cas, amb la col·laboració del Coordinador de Seguretat i Salut designat pel Promotor.

Quan el Projecte es desenvolupa o completa mitjançant projectes parcials o d'altres documents tècnics, cada projectista assumeix la titularitat del seu projecte.

Competències en matèria de Seguretat i Salut del Projectista:

- Tenir en consideració els suggeriments del Coordinador de Seguretat i Salut en fase de Projecte per integrar els Principis de l'Acció Preventiva (Art. 15 L. 31/1995), prendre les decisions constructives, tècniques i d'organització que puguin afectar a la planificació dels treballs o fases de treball durant l'execució de les obres.
- Acordar, en el seu cas, amb el promotor la contractació de col·laboracions parcials.

2.5. DIRECTOR D'OBRA

És el tècnic habilitat professionalment que, formant part de la Direcció d'Obra o Direcció Facultativa, dirigeix el desenvolupament de l'obra en els aspectes tècnics, estètics, urbanístics i mediambientals, de conformitat amb el Projecte que el defineix, la llicència constructiva i d'altres autoritzacions preceptives i les condicions del contracte, amb l'objecte d'assegurar l'adequació al fi proposat. En el cas que el Director d'Obra dirigeixi a mes a mes l'execució material de la mateixa, assumirà la funció tècnica de la seva realització i del control qualitatiu i quantitatiu de l'obra executada i de la seva qualitat.

Podran dirigir les obres dels projectes parcials altres tècnics, sota la coordinació del Director d'Obra, contant amb la col·laboració del Coordinador de Seguretat i Salut en fase d'Obra, nomenat pel Promotor.

Competències en matèria de Seguretat i Salut del Director d'Obra:

- Verificar el replanteig, l'adequació dels fonaments, estabilitat dels terrenys i de l'estructura projectada a les característiques geotècniques del terreny.
- Si dirigeix l'execució material de l'obra, verificar la recepció d'obra dels productes de construcció, ordenant la realització dels assaigs i proves precises; comprovar els nivells, desploms, influència de les condicions ambientals en la realització dels treballs, els materials, la correcta execució i disposició dels elements constructius, de les instal·lacions i dels Medis Auxiliars d'utilitat Preventiva i la Senyalització, d'acord amb el Projecte i l'Estudi de Seguretat i Salut.
- Resoldre les contingències que es produeixin a l'obra i consignar en el Llibre d'Ordres i Assistència les instruccions necessàries per la correcta interpretació del Projecte i dels Medis Auxiliars d'Utilitat Preventiva i solucions de Seguretat i Salut Integrada previstes en el mateix.
- Elaborar a requeriment del Coordinador de Seguretat i Salut o amb la seva conformitat, eventuais modificacions del projecte, que vinguin exigides per la marxa de l'obra i que puguin afectar a la Seguretat i Salut dels treballs, sempre que les mateixes s'adeqüin a les disposicions normatives contemplades a la redacció del Projecte i del seu Estudi de Seguretat i Salut.
- Subscriure l'Acta de Replanteig o començament de l'obra, confrontant prèviament amb el Coordinador de Seguretat i Salut l'existència prèvia de l'Acta d'Aprovació del Pla de Seguretat i Salut del contractista.
- Certificar el final d'obra, simultàniament amb el Coordinador de Seguretat, amb els visats que siguin preceptius.
- Conformar les certificacions parcials i la liquidació final de les unitats d'obra i de Seguretat i Salut executades, simultàniament amb el Coordinador de Seguretat.
- Les instruccions i ordres que doni la Direcció d'Obra o Direcció Facultativa, seran normalment verbals, tenint força per obligar a tots els efectes. Els desviaments respecte al compliment del Pla de Seguretat i Salut, s'anotaran pel Coordinador al Llibre d'incidències
- Elaborar i subscriure conjuntament amb el Coordinador de Seguretat, la Memòria de Seguretat i Salut de l'obra finalitzada, per lliurar-la al promotor, amb els visats que foren preceptius.

2.6. CONTRACTISTA O CONSTRUCTOR (EMPRESARI PRINCIPAL) I SUBCONTRACTISTES

Definició de Contractista:

- És qualsevol persona, física o jurídica, que individual o col·lectivament, assumeix contractualment davant el Promotor, el compromís d'executar, en condicions de solvència i Seguretat, amb medis humans i materials, propis o aliens, les obres o part de les mateixes amb subjecció al contracte, el Projecte i el seu Estudi de Seguretat i Salut.

Definició de Subcontractista:

- És qualsevol persona física o jurídica que assumeix contractualment davant el contractista, empresari principal, el compromís de realitzar determinades parts o instal·lacions de l'obra, amb subjecció al contracte, al Projecte i al Pla de Seguretat, del Contractista, pel que es regeix la seva execució.

Competències en matèria de Seguretat i Salut del Contractista i/o Subcontractista:

- El Contractista tindrà que executar l'obra amb subjecció al Projecte, directrius de l'Estudi i compromisos del Pla de Seguretat i Salut, a la legislació aplicable i a les instruccions del Director d'Obra, i del Coordinador de Seguretat i Salut, amb la finalitat de dur a terme les condicions preventives de la sinistralitat laboral i l'assegurament de la qualitat, compromeses en el Pla de Seguretat i Salut i exigides en el Projecte
- Tenir acreditació empresarial i la solvència i capacitació tècnica, professional i econòmica que l'habiliti per al compliment de les condicions exigibles per actuar com constructor (i/o subcontractista, en el seu cas), en condicions de Seguretat i Salut.
- Designar al Cap d'Obra que assumirà la representació tècnica del Constructor (i/o Subcontractista, en el seu cas), a l'obra i que per la seva titulació o experiència haurà de tenir la capacitat adequada d'acord amb les característiques i complexitat de l'obra.
- Assignar a l'obra els medis humans i materials que la seva importància ho requereixi.
- Formalitzar les subcontractacions de determinades parts o instal·lacions de l'obra dins dels límits establerts en el Contracte.
- Redactar i signar el Pla de Seguretat i Salut que desenvolupi l'Estudi de Seguretat i Salut del Projecte. El Subcontractista podrà incorporar els suggeriments de millora corresponents a la seva especialització, en el Pla de Seguretat i Salut del Contractista i presentar-los a l'aprovació del Coordinador de Seguretat.
- El representant legal del Contractista signarà l'Acta d'Aprovació del Pla de Seguretat i Salut conjuntament amb el Coordinador de Seguretat.
- Signar l'Acta de Replanteig o començament i l'Acta de Recepció de l'obra.
- Aplicarà els Principis de l'Acció Preventiva que recull l'article 15 de la Llei de Prevenció de Riscos Laborals, en particular, en desenvolupar les tasques o activitats indicades en l'esmentat article 10 del R.D. 1627/1997:
 - Complir i fer complir al seu personal allò establert en el Pla de Seguretat i Salut (PSS).

ESTUDI DE SEGURETAT I SALUT

CONSTRUCCIÓ DE 29 HABITATGES DOTACIONALS I UN APARCAMENT EN SUPERFÍCIE A L'AVINGUDA FRANCESC MACIÀ, 25-27, SANT SADURNÍ D'ANOIA. (ALT PENEDES).

- Complir la normativa en matèria de prevenció de riscos laborals, tenint en compte, si s'escau, les obligacions que fan referència a la coordinació d'activitats empresarials previstes en l'article 24 de la Llei de Prevenció de Riscos Laborals, i també complir les disposicions mínimes establertes en l'annex IV del R.D. 1627/1997, durant l'execució de l'obra.
 - Informar i facilitar les instruccions adequades als treballadors autònoms sobre totes les mesures que s'hagin d'adoptar pel que fa a la seguretat i salut a l'obra.
 - Atendre les indicacions i complir les instruccions del Coordinador en matèria de seguretat i salut durant l'execució de l'obra, i si és el cas, de la Direcció Facultativa.
- Els Contractistes i Subcontractistes seran responsables de l'execució correcta de les mesures preventives fixades en el Pla de Seguretat i Salut (PSS) en relació amb les obligacions que corresponen directament a ells o, si escau, als treballadors autònoms que hagin contractat.
 - A més, els Contractistes i Subcontractistes respondran solidàriament de les conseqüències que es derivin de l'incompliment de les mesures previstes al Pla, als termes de l'apartat 2 de l'article 42 de la Llei de Prevenció de Riscos Laborals.
 - Les responsabilitats del Coordinador, de la Direcció Facultativa i del Promotor no eximiran de les seves responsabilitats als Contractistes i al Subcontractistes.
 - El Constructor serà responsable de la correcta execució dels treballs mitjançant l'aplicació de Procediments i Mètodes de Treball intrínsecament segurs (SEGURETAT INTEGRADA), per assegurar la integritat de les persones, els materials i els mitjans auxiliars fets servir a l'obra.
 - El Constructor facilitarà per escrit a l'inici de l'obra, el nom del Director Tècnic, que serà creditor de la conformitat del Coordinador i de la Direcció Facultativa. El Director Tècnic podrà exercir simultàniament el càrrec de Cap d'Obra o be delegarà l'esmentada funció a altre tècnic, Cap d'Obra, amb coneixements contrastats i suficients de construcció a peu d'obra. El Director Tècnic, o en absència el Cap d'Obra o l'Encarregat General, ostentaran successivament la prelació de representació del Contractista a l'obra.
 - El representant del Contractista a l'obra, assumirà la responsabilitat de l'execució de les activitats preventives incloses al present Plec i el seu nom figurarà al Llibre d'Incidències.
 - Serà responsabilitat del Contractista i del Director Tècnic, o del Cap d'Obra i / o Encarregat en el seu cas, l'incompliment de les mesures preventives, a l'obra i entorn material, de conformitat a la normativa legal vigent.

ESTUDI DE SEGURETAT I SALUT

CONSTRUCCIÓ DE 29 HABITATGES DOTACIONALS I UN APARCAMENT EN SUPERFÍCIE A L'AVINGUDA FRANCESC MACIÀ, 25-27, SANT SADURNÍ D'ANOIA. (ALT PENEDES).

- El Contractista també serà responsable de la realització del Pla de Seguretat i Salut (PSS), així com de l'específica vigilància i supervisió de seguretat, tant del personal propi com subcontractat, així com de facilitar les mesures sanitàries de caràcter preventiu laboral, formació, informació i capacitatció del personal, conservació i reposició dels elements de protecció personal dels treballadors, càlcul i dimensions dels Sistemes de Proteccions Col·lectives i en especial, les baranes i passarel·les, condemna de forats verticals i horitzontals susceptibles de permetre la caiguda de persones o objectes, característiques de les escales i estabilitat dels esglaons i recolzadors, ordre i neteja de les zones de treball, enllumenat i ventilació dels llocs de treball, bastides, apuntalaments, encofrats i estintolaments, aplecs i emmagatzematges de materials, ordre d'execució dels treballs constructius, seguretat de les màquines, grues, aparells d'elevació, mesures auxiliars i equips de treball en general, distància i localització d'estesa i canalitzacions de les companyies subministradores, així com qualsevol altre mesura de caràcter general i d'obligat compliment, segons la normativa legal vigent i els costums del sector i que pugui afectar a aquest centre de treball.
- El Director Tècnic (o el Cap d'Obra), visitaran l'obra com a mínim amb una cadència diària i hauran de donar les instruccions pertinents a l'Encarregat General, que haurà de ser una persona de provada capacitat pel càrrec, haurà d'estar present a l'obra durant la realització de tot el treball que s'executi. Sempre que sigui preceptiu i no existeixi altra designada a l'efecte, s'entendrà que l'Encarregat General és al mateix temps el Supervisor General de Seguretat i Salut del Centre de Treball per part del Contractista, amb independència de qualsevol altre requisit formal.
- L'acceptació expressa o tàcita del Contractista pressuposa que aquest ha reconegut l'emplaçament del terreny, les comunicacions, accessos, afectació de serveis, característiques del terreny, mides de seguretats necessàries, etc. i no podrà al·legar en el futur ignorància d'aquestes circumstàncies.
- El Contractista haurà de disposar de les pòlisses d'assegurança necessària per a cobrir les responsabilitats que puguin esdevenir per motius de l'obra i el seu entorn, i serà responsable dels danys i perjudicis directes o indirectes que pugui ocasionar a tercers, tant per omissió com per negligència, imprudència o imperícia professional, del personal al seu càrrec, així com del Subcontractistes, industrials i/o treballadors autònoms que intervinguin a l'obra.
- Les instruccions i ordres que doni la Direcció d'Obra o Direcció Facultativa, seran normalment verbals, tenint força per obligar a tots els efectes. Els desviaments respecte al compliment del Pla de Seguretat i Salut, s'anotaran pel Coordinador al Llibre d'Incidències
- En cas d'incompliment reiterat dels compromisos del Pla de Seguretat i Salut (PSS), el Coordinador i Tècnics de la Direcció d'Obra o Direcció Facultativa, Constructor, Director Tècnic, Cap d'Obra, Encarregat, Supervisor de Seguretat, Delegat Sindical de Prevenció o els representants del Servei de Prevenció (propi o concertat) del Contractista i/o Subcontractistes, tenen el dret a fer constar al Llibre d'Incidències, tot allò que consideri d'interès per a reconduir la situació als àmbits previstos al Pla de Seguretat i Salut de l'obra.
- Les condicions de seguretat i salut del personal, dins de l'obra i els seus desplaçaments a/o des del seu domicili particular, seran responsabilitat dels Contractistes i/o Subcontractistes així com dels propis treballadors Autònoms.

ESTUDI DE SEGURETAT I SALUT

CONSTRUCCIÓ DE 29 HABITATGES DOTACIONALS I UN APARCAMENT EN SUPERFÍCIE A L'AVINGUDA FRANCESC MACIÀ, 25-27, SANT SADURNÍ D'ANOIA. (ALT PENEDES).

- També serà responsabilitat del Contractista, el tancament perimetral del recinte de l'obra i protecció de la mateixa, el control i reglament intern de policia a l'entrada, per a evitar la intromissió incontrolada de tercers aliens i curiosos, la protecció d'accessos i l'organització de zones de pas amb destinació als visitants de les oficines d'obra.
- El Contractista haurà de disposar d'un senzill, però efectiu, Pla d'Emergència per a l'obra, en previsió d'incendis, pluges, glaçades, vent, etc. que puguin posar en situació de risc al personal d'obra, a tercers o als medis e instal·lacions de la pròpia obra o limítrofs.
- El Contractista i/o Subcontractistes tenen absolutament prohibit l'ús d'explosius sense autorització escrita de la Direcció d'Obra o Direcció Facultativa.
- La utilització de grues, elevadors o d'altres màquines especials, es realitzarà per operaris especialitzats i habilitats per escrit a tal efecte pels respectius responsables tècnics superiors, sota la supervisió d'un tècnic especialitzat i competent a càrrec del Contractista. El Coordinador rebrà una còpia de cada títol d'habilitació signat per l'operador de la màquina i del responsable tècnic que autoritza l'habilitació avalant-hi la idoneïtat d'aquell per a realitzar la seva feina, en aquesta obra en concret.

2.7. TREBALLADORS AUTÒNOMS

Persona física diferent al Contractista i/o Subcontractista que realitzarà de forma personal i directa una activitat professional, sense cap subjecció a un contracte de treball, i que assumeix contractualment davant el Promotor, el Contractista o el Subcontractista el compromís de realitzar determinades parts o instal·lacions de l'obra.

Competències en matèria de Seguretat i Salut del Treballador Autònom:

- Aplicar els Principis de l'Acció Preventiva que es recullen en l'article 15 de la Llei de Prevenció de Riscos Laborals, en particular, en desenvolupar les tasques o activitats indicades en l'article 10 del R.D. 1627/1997.
- Complir les disposicions mínimes de seguretat i salut, que estableix l'annex IV del R.D. 1627/1997, durant l'execució de l'obra.
- Complir les obligacions en matèria de prevenció de riscos que estableix pels treballadors l'article 29, 1,2, de la Llei de Prevenció de Riscos Laborals.
- Ajustar la seva actuació en l'obra conforme als deures de coordinació d'activitats empresarials establerts en l'article 24 de la Llei de Prevenció de Riscos Laborals, participant, en particular, en qualsevol mesura d'actuació coordinada que s'hagi establert.
- Utilitzar els equips de treball d'acord amb allò disposat en el R.D. 1215/1997, de 18 de juliol, pel qual s'estableixen les disposicions mínimes de seguretat i salut per a la utilització dels equips de treball per part dels treballadors.
- Escollir i utilitzar els equips de protecció individual, segons preveu el R.D. 773/1997, de 30 de maig, sobre disposicions mínimes de seguretat i salut relativa a la utilització dels equips de protecció individual per part dels treballadors.
- Atendre les indicacions i complir les instruccions del Coordinador en matèria de seguretat i de salut durant l'execució de l'obra i de la Direcció d'Obra o Direcció Facultativa, si n'hi ha.

ESTUDI DE SEGURETAT I SALUT

CONSTRUCCIÓ DE 29 HABITATGES DOTACIONALS I UN APARCAMENT EN SUPERFÍCIE A L'AVINGUDA FRANCESC MACIÀ, 25-27, SANT SADURNÍ D'ANOIA. (ALT PENEDES).

- Els treballadors autònoms hauran de complir allò establert en el Pla de Seguretat i Salut (PSS):
 - La maquinària, els aparells i les eines que s'utilitzen a l'obra, han de respondre a les prescripcions de seguretat i salut, equivalents i pròpies, dels equipaments de treball que l'empresari Contractista posa a disposició dels seus treballadors.
 - Els autònoms i els empresaris que exerceixen personalment una activitat a l'obra, han d'utilitzar equipament de protecció individual apropiat, i respectar el manteniment en condicions d'eficàcia dels diferents sistemes de protecció col·lectiva instal·lats a l'obra, segons el risc que s'ha de prevenir i l'entorn del treball.

2.8. TREBALLADORS

Persona física diferent al Contractista, Subcontractista i/o Treballador Autònom que realitzarà de forma personal i directa una activitat professional remunerada per compte aliè, amb subjecció a un contracte laboral, i que assumeix contractualment davant l'empresari el compromís de desenvolupar a l'obra les activitats corresponents a la seva categoria i especialitat professional, seguint les instruccions d'aquell.

Competències en matèria de Seguretat i Salut del Treballador:

- El deure d'obeir les instruccions de l'empresari en allò relatiu a Seguretat i Salut.
- El deure d'indicar els perills potencials.
- Té responsabilitat dels actes personals.
- Té el dret a rebre informació adequada i comprensible i a formular propostes, en relació a la seguretat i salut, en especial sobre el Pla de Seguretat i Salut (PSS).
- Té el dret a la consulta i participació, d'acord amb l'article 18, 2 de la Llei de Prevenció de Riscos Laborals.
- Té el dret a adreçar-se a l'autoritat competent.
- Té el dret a interrompre el treball en cas de perill imminent i seriós per a la seva integritat i la dels seus companys o tercers aliens a l'obra.
- Té el dret de fer us i el fruit d'unes instal·lacions provisionals de Salubritat i Confort, previstes especialment pel personal d'obra, suficients, adequades i dignes, durant el temps que duri la seva permanència a l'obra.

3. DOCUMENTACIÓ PREVENTIVA DE CARÀCTER CONTRACTUAL

3.1. INTERPRETACIÓ DELS DOCUMENTS VINCULANTS EN MATÈRIA DE SEGURETAT I SALUT

Excepte en el cas que l'escriptura del Contracte o Document de Conveni Contractual ho indiqui específicament d'altra manera, l'ordre de prelació dels Documents contractuals en matèria de Seguretat i Salut per aquesta obra serà el següent:

- Escriptura del Contracte o Document del Conveni Contractual.
- Bases del Concurs.

ESTUDI DE SEGURETAT I SALUT

CONSTRUCCIÓ DE 29 HABITATGES DOTACIONALS I UN APARCAMENT EN SUPERFÍCIE A L'AVINGUDA FRANCESC MACIÀ, 25-27, SANT SADURNÍ D'ANOIA. (ALT PENEDES).

- Plec de Prescripcions per la Redacció dels Estudis de Seguretat i Salut i la Coordinació de Seguretat i salut en fases de Projecte i/o d'Obra.
- Plec de Condicions Generals del Projecte i de l'Estudi de Seguretat i Salut.
- Plec de Condicions Facultatives i Econòmiques del Projecte i de l'Estudi de Seguretat i Salut.
- Procediments Operatius de Seguretat i Salut i/o Procediments de control Administratiu de Seguretat, redactats durant la redacció del Projecte i/o durant l'Execució material de l'Obra, pel Coordinador de Seguretat.
- Plànols i Detalls Gràfics de l'Estudi de Seguretat i Salut.
- Pla d'Acció Preventiva de l'empresari-contractista.
- Pla de Seguretat i Salut de desenvolupament de l'Estudi de Seguretat i Salut del Contractista per l'obra en qüestió.
- Protocols, procediments, manuals i/o Normes de Seguretat i Salut interna del Contractista i/o Subcontractistes, d'aplicació en l'obra.

Feta aquesta excepció, els diferents documents que constitueixen el Contracte seran considerats com mútuament explicatius, però en el cas d'ambigüitats o discrepàncies interpretatives de temes relacionats amb la Seguretat, seran aclarides i corregides pel Director d'Obra qui, després de consultar amb el Coordinador de Seguretat, farà l'ús de la seva facultat d'aclarir al Contractista les interpretacions pertinents.

Si en el mateix sentit, el Contractista descobreix errades, omissions, discrepàncies o contradiccions tindrà que notificar-ho immediatament per escrit al Director d'Obra quin, després de consultar amb el Coordinador de Seguretat, aclarirà ràpidament tots els assumptes, notificant la seva resolució al Contractista. Qualsevol treball relacionat amb temes de Seguretat i Salut, que hagués estat executat pel Contractista sense prèvia autorització del Director d'Obra o del Coordinador de Seguretat, serà responsabilitat del Contractista, restant el Director d'Obra i el Coordinador de Seguretat, eximits de qualsevol responsabilitat derivada de les conseqüències de les mesures preventives, tècnicament inadequades, que hagin pogut adoptar el Contractista pel seu compte.

En el cas que el contractista no notifiqui per escrit el descobriment d'errades, omissions, discrepàncies o contradiccions, aquests, no tan sol no eximeix al Contractista de l'obligació d'aplicar les mesures de Seguretat i Salut raonablement exigibles per la reglamentació vigent, els usos i la praxi habitual de la Seguretat Integrada en la construcció, que siguin manifestament indispensables per dur a terme l'esperit o la intenció posada en el Projecte i l'Estudi de Seguretat i Salut, haurà de ser materialitzades com si haguessin estat completes i correctament especificades en el Projecte i el corresponent Estudi de Seguretat i Salut.

Totes les parts del contracte s'entenen complementaries d'entre sí, pel que qualsevol treball requerit en un sols document, encara que no estigui esmentat en cap altre, tindrà el mateix caràcter contractual que si s'hagués recollit en tots.

ESTUDI DE SEGURETAT I SALUT

CONSTRUCCIÓ DE 29 HABITATGES DOTACIONALS I UN APARCAMENT EN SUPERFÍCIE A L'AVINGUDA FRANCESC MACIÀ, 25-27, SANT SADURNÍ D'ANOIA. (ALT PENEDÈS).

3.2. VIGÈNCIA DE L'ESTUDI DE SEGURETAT I SALUT

El Coordinador de Seguretat, a la vista dels continguts del Pla de Seguretat i Salut aportat pel Contractista, com document de gestió preventiva d'adaptació de la seva pròpia "cultura preventiva interna d'empresa" el desenvolupament dels continguts del Projecte i l'Estudi de Seguretat i Salut per l'execució material de l'obra, podrà indicar en l'Acta d'Aprovació del Pla de Seguretat, la declaració expressa de subsistència, d'aquells aspectes que puguin estar, a criteri del Coordinador, millor desenvolupats en l'Estudi de Seguretat, com ampliadors i complementaris dels continguts del Pla de Seguretat i Salut del Contractista.

Els Procediments Operatius i/o Administratius de Seguretat, que puguessin redactar el Coordinador de Seguretat i Salut amb posterioritat a l'Aprovació del Pla de Seguretat i Salut, tindrà la consideració de document de desenvolupament de l'Estudi i Pla de Seguretat, essent, per tant, vinculants per les parts contractants.

3.3. PLA DE SEGURETAT I SALUT DEL CONTRACTISTA

D'acord al que es disposa el R.D. 1627 / 1997, cada contractista està obligat a redactar, abans de l'inici dels seus treballs a l'obra, un Pla de Seguretat i Salut adaptant aquest E.S.S. als seus medis, mètodes d'execució i al "PLA D'ACCIÓ PREVENTIVA INTERNA D'EMPRESA", realitzat de conformitat al R.D.39 / 1997 "LLEI DE PREVENCIÓ DE RISCOS LABORALS" (Arts. 1, 2 ap. 1, 8 i 9)

El Contractista en el seu Pla de Seguretat i Salut està obligat a incloure els requisits formals establerts a l'Art. 7 del R.D. 1627/ 1997, no obstant, el Contractista té plena llibertat per estructurar formalment aquest Pla de Seguretat i Salut

3.4. EL "LLIBRE D'INCIDÈNCIES"

A l'obra existirà, adequadament protocolitzat, el document oficial "Llibre d'incidències", facilitat pel Col·legi Professional corresponent al qual pertany el tècnic que hagi aprovat el Pla de seguretat i salut o per l'Oficina de Supervisió de Projectes o òrgan equivalent quan es tracti d'obres de les Administracions Públiques.

Segons l'article 13 del Real decret 1627/97 de 24 d'Octubre, modificat pel Reial decret 1109/2007, aquest llibre haurà d'estar permanentment a l'obra, ha d'estar en poder del Coordinador de Seguretat i Salut i a disposició de la Direcció d'Obra o Direcció Facultativa, Contractistes, Subcontractistes, Treballadors Autònoms, les persones o òrgans amb responsabilitats en matèria de prevenció a les empreses que intervenen a l'obra, els representants dels treballadors i els tècnics dels òrgans especialitzats en matèria de seguretat i salut en el treball de les administracions públiques competents.

Un cop **efectuada una anotació en el Llibre d'incidències**, el coordinador en matèria de seguretat i salut durant l'execució de l'obra o la direcció facultativa ho ha de notificar al contractista afectat i als representants dels treballadors, si escau. En cas que l'anotació es refereixi a qualsevol incompliment de les advertències o observacions prèviament anotades en el Llibre, així com en el cas d'incompliment de les mesures de seguretat i salut, s'ha de **remetre una còpia a la Inspecció de Treball i Seguretat Social en el termini de 24 hores**. Igualment, s'ha d'especificar si l'anotació efectuada suposa una reiteració d'una advertència o observació anterior, o si, per contra, es tracta d'una observació nova.

3.5. CARÀCTER VINCULANT DEL CONTRACTE O DOCUMENT DEL "CONVENI DE PREVENCIÓ I COORDINACIÓ" I DOCUMENTACIÓ CONTRACTUAL ANNEXA EN MATÈRIA DE SEGURETAT

El CONVENI DE PREVENCIÓ i COORDINACIÓ subscrit entre el Promotor (o el seu representant), Contractista, Projectista, Coordinador de Seguretat, Direcció d'Obra o Direcció Facultativa i Representant Sindical Delegat de Prevenció, podrà ésser elevat a escriptura pública a requeriment de les parts atorgants del mateix, essent de compte exclusiva del Contractista totes les despeses notarials i fiscals que es derivin.

El Promotor podrà prèvia notificació escrita al Contractista, assignar totes o part de les seves facultats assumides contractualment, a la persona física, jurídica o corporació que tingues a be designar a l'efecte, en qualitat de "Project Manager" o de "Contractor Manager" segons procedeixi.

Els terminis i provisions de la documentació contractual contemplada en l'apartat 2.1. del present Plec, junt amb els terminis i provisions de tots els documents aquí incorporats per referència, constitueixen l'acord ple i total entre les parts i no durà a terme cap acord o enteniment de cap naturalesa, ni el Promotor farà cap endossament o representacions al Contractista, excepte les que s'estableixin expressament mitjançant contracte. Cap modificació verbal als mateixos tindrà validesa o força o efecte algun.

El Promotor i el Contractista s'obligaran a sí mateixos i als seus successors, representants legals i/o concessionaris, amb respecte al pactat en la documentació contractual vinculant en matèria de Seguretat. El Contractista no es agent o representant legal del Promotor, pel que aquest no serà responsable en forma alguna de les obligacions o responsabilitats en què incorri o assumeixi el Contractista.

No es considerarà que alguna de les parts hagi renunciat a algun dret, poder o privilegi atorgat per qualsevol dels documents contractuels vinculants en matèria de Seguretat, o provisió dels mateixos, salvat que tal renúncia hagi estat degudament expressada per escrit i reconeguda per les parts afectades.

Tots els recursos o remeis brindats per la documentació contractual vinculant en matèria de Seguretat, hauran de ser presos i interpretats com acumulatius, es a dir, addicionals a qualsevol altre recurs prescrit per la llei.

Les controvèrsies que puguin sorgir entre les parts, respecte a la interpretació de la documentació contractual vinculant en matèria de Seguretat, serà competència de la jurisdicció civil. No obstant, es consideraran actes jurídics separables els que es dicten en relació amb la preparació i adjudicació del Contracte i, en conseqüència, podran ser impugnats davant l'ordre jurisdiccional contencios-administratiu d'acord amb la normativa reguladora de l'esmentada jurisdicció.

4. NORMATIVA LEGAL D'APLICACIÓ

Per a la realització del Pla de Seguretat i Salut, el Contractista tindrà en compte la normativa existent i vigent en el decurs de la redacció de l'ESS (o EBSS), obligatòria o no, que pugui ésser d'aplicació.

A títol orientatiu, i sense caràcter limitatiu, s'adjunta una relació de normativa aplicable. El Contractista, no obstant, afegirà al llistat general de la normativa aplicable a la seva obra

les esmenes de caràcter tècnic particular que no siguin a la relació i correspongui aplicar al seu Pla.

4.1. TEXTOS GENERALS

- Reglament de Seguretat i Higiene en el Treball. O.M. 31 de gener de 1940. BOE 3 de febrer de 1940, en vigor capítol VII.
- Disposicions mínimes de Seguretat i Salut en els Llocs de Treball. R.D. 486 de 14 d'abril de 1997. BOE 23 d'abril de 1997.
- Reglament de Seguretat i Higiene en el Treball en la Indústria de la Construcció. O.M. 20 de maig de 1952. BOE 15 de juny de 1958.
- Ordenança Laboral de la Construcció, Vidre i Ceràmica. O.M. 28 d'agost de 1970. BOE 5, 7, 8, 9 de setembre de 1970, en vigor capítols VI i XVI.
- Ordenança General de Seguretat i Higiene en el Treball. O.M. 9 de març de 1971. BOE 16 de març de 1971, en vigor parts del títol II.
- Reglament d'Activitats Molestes, Nocives, Insalubres i Perilloses. D. 2414/1961 de 30 de novembre. BOE 7 de desembre de 1961.
- Ordre Aprovació del Model de Llibre d'Incidències en les obres de Construcció. O.M. 12 de gener de 1998. D.O.G.C. 2565 de 27 de gener de 1998.
- Regulació de la Jornada de Treball, Jornades Especials i Descans. R.D. 2001/1983 de 28 de juliol. BOE 3 d'agost de 1983.
- Establiment de Models de Notificació d'Accidents de Treball. O.M. 16 de desembre de 1987. BOE 29 de desembre de 1987.
- Llei de Prevenció de Riscos Laborals. Llei 31/1995 de novembre. BOE 10 de novembre de 1995.
- Reglament dels Serveis de Prevenció. R.D. 39/1997 de 17 de gener. BOE 31 de gener de 1997.
- Senyalització de Seguretat i Salut en el Treball. R.D. 485/1997 de 14 d'abril de 1997. BOE 23 d'abril de 1997.
- Disposicions mínimes de Seguretat i Salut en els Centres de Treball. R.D. 486/1997 de 14 d'abril. BOE 23 d'abril de 1997.
- Disposicions mínimes de Seguretat i Salut relatives a la Manipulació Manual de Càrregues que comportin Riscos, en particular dorsolumbars, per als treballadors. R.D. 487/1997 de 14 d'abril de 1997. BOE 23 d'abril de 1997.
- Disposicions mínimes de Seguretat i Salut relatives al Treball que inclouen pantalles de visualització. R.D. 488/1997 de 14 d'abril de 1997. BOE de 23 d'abril de 1997.
- Funcionament de les Mútues d'Accidents de Treball i Malalties Professionals de la Seguretat Social i Desenvolupament d'Activitats de Prevenció de Riscos Laborals. O. de 22 d'abril de 1997. BOE de 24 d'abril de 1997.
- Protecció dels treballadors contra els Riscos relacionats amb l'Exposició a Agents Biològics durant el treball. R.D. 664/1997 de 12 de maig. BOE de 24 de maig de 1997.

ESTUDI DE SEGURETAT I SALUT

CONSTRUCCIÓ DE 29 HABITATGES DOTACIONALS I UN APARCAMENT EN SUPERFÍCIE A L'AVINGUDA FRANCESC MACIÀ, 25-27, SANT SADURNÍ D'ANOIA. (ALT PENEDES).

- Exposició a Agents Cancerígens durant el treball. R.D. 665/1997 de 12 de maig. BOE de 24 de maig de 1997.
- Disposicions mínimes de Seguretat i Salut relatives a la Utilització pels treballadors d'Equips de Protecció Individual. R.D. 773/1997 de 30 de maig. BOE de 12 de juny de 1997.
- Disposicions mínimes de Seguretat i Salut per a la Utilització pels treballadors dels Equips de Treball. R.D. 1215/1997 de 18 de juliol. BOE de 7 d'agost de 1997.
- Disposicions mínimes destinades a protegir la Seguretat i la Salut dels Treballadors en les Activitats Mineres. R.D. 1389/1997 de 5 de setembre. BOE de 7 d'octubre de 1997.
- Disposicions mínimes de Seguretat i Salut en les obres de Construcció. R.D. 1627/1997 de 24 d'octubre. BOE de 25 d'octubre de 1997

4.2. CONDICIONS AMBIENTALS

- Il·luminació en els Centres de Treball. O.M. 26 d'agost de 1940. BOE 29 d'agost de 1940.
- Protecció dels Treballadors davant els riscos derivats de l'exposició a soroll durant el treball. R.D. 1316/1989 de 27 d'octubre. BOE 2 de novembre de 1989.

4.3. INCENDIS

- Norma Bàsica Edificacions NBE - CPI / 96.
- Ordenances Municipals

4.4. INSTAL·LACIONS ELÈCTRIQUES

- Reglament de Línies Aèries d'Alta Tensió. D. 3151/1968 de 28 de novembre. BOE 27 de desembre de 1968. Rectificat: BOE 8 de març de 1969.
- Reglament Electrotècnic per a Baixa Tensió. D. 2413/1973 de 20 de setembre. BOE 9 d'octubre de 1973.
- Instruccions Tècniques Complementàries.

4.5. EQUIPS I MAQUINÀRIA

- Reglament de Recipients a Pressió. D. 16 d'agost de 1969. BOE 28 d'octubre de 1969. Modificacions: BOE 17 de febrer de 1972 i 13 de març de 1972.
- Reglament d'Aparells d'Elevació i el seu manteniment. R.D. 2291/1985 de 8 de novembre. BOE 11 de desembre de 1985.
- Reglament d'Aparells Elevadors per a obres. O.M. 23 de maig de 1977. BOE 14 de juny de 1977. Modificacions: BOE 7 de març de 1981 i 16 de novembre de 1981.

ESTUDI DE SEGURETAT I SALUT

CONSTRUCCIÓ DE 29 HABITATGES DOTACIONALS I UN APARCAMENT EN SUPERFÍCIE A L'AVINGUDA FRANCESC MACIÀ, 25-27, SANT SADURNÍ D'ANOIA. (ALT PENEDES).

- Reglament de Seguretat en les Màquines. R.D. 1495/1986 de 26 de maig. BOE 21 de juliol de 1986. Correccions: BOE 4 d'octubre de 1986.
- Disposicions mínimes de seguretat per a la utilització pels treballadors d'Equips de Treball. R.D. 1215/1997 de 18 de juliol. BOE 7 d'agost de 1997.
- Reial Decret 1435 /1992, de Seguretat en les Màquines.
- Reial Decret 56/1995, de Seguretat en les Màquines.
- ITC – MIE – AEM1: Ascensors Electromecànics. O. 19 de desembre de 1985. BOE 14 de gener de 1986. Correcció BOE 11 de juny de 1986 i 12 de maig de 1988. Actualització: O. 11 d'octubre de 1988. BOE 21 de novembre de 1988.
- ITC – MIE – AEM2: Grues Torre desmuntables per a obres. O. 28 de juny de 1988. BOE 7 de juliol de 1988. Modificació: O. 16 d'abril de 1990. BOE 24 d'abril de 1990.
- ITC – MIE – AEM3: Carretes Automotrius de manutenció. O. 26 de maig de 1989. BOE 9 de juny de 1989.
- ITC - MIE - MSG1: Màquines, Elements de Màquines o Sistemes de Protecció utilitzats. O. 8 d'abril de 1991. BOE 11 d'abril de 1991.

4.6. EQUIPS DE PROTECCIÓ INDIVIDUAL

- Comercialització i Lliure Circulació intracomunitària dels Equips de Protecció Individual. R.D. 1407/1992 de 20 de novembre. BOE 28 de desembre de 1992. Modificat per O.M. de 16 de maig de 1994 i per R.D. 159/1995 de 3 de febrer. BOE 8 de març de 1995.
- Disposicions mínimes de Seguretat i Salut relatives a la Utilització pels Treballadors d'Equips de Protecció Individual. R.D. 773/1997 de 30 de maig de 1997.
- Reglament sobre comercialització d'Equips de Protecció Individual (RD 1407/1992, de 20 de novembre. BOE núm. 311 de 28 de desembre, modificat pel RD 159/1995, de 2 de febrer. BOE núm. 57 de 8 de març, i per l'O. de 20 de febrer de 1997. BOE núm. 56 de 6 de març).
- Resolució de 29 d'abril de 1999, per la qual s'actualitza l'annex IV de la Resolució de 18 de març de 1998, de la Direcció General de Tecnologia i Seguretat Industrial. (BOE núm. 151 de 25 de juny de 1999).

4.7. SENYALITZACIÓ

- Disposicions Mínimes en Matèria de Senyalització de Seguretat i Salut en el Treball. R.D. 485/1997. BOE 14 d'abril de 1997.
- Normes sobre senyalització d'obres a carreteres. Instrucció 8.3. I.C. del MOPU.

4.8. DIVERSOS

- Quadre de Malalties Professionals. R.D. 1403/1978. BOE de 25 d'agost de 1978.
- Convenis Col·lectius

ESTUDI DE SEGURETAT I SALUT

CONSTRUCCIÓ DE 29 HABITATGES DOTACIONALS I UN APARCAMENT EN SUPERFÍCIE A L'AVINGUDA FRANCESC MACIÀ, 25-27, SANT SADURNÍ D'ANOIA. (ALT PENEDÈS).

5. CONDICIONS ECONÒMIQUES

5.1. CRITERIS D'APLICACIÓ

L' Art. 5, 4 del R.D. 1627 / 1997, de 24 d'octubre, manté per al nostre sector, la necessitat d'estimar l'aplicació de la Seguretat i Salut com un cost "afegit" a l'Estudi de Seguretat i Salut, i per conseqüent, incorporat al Projecte.

El pressupost para l'aplicació i execució de l'estudi de Seguretat i Salut, haurà de quantificar el conjunt de "despeses" previstes, tant pel que es refereix a la suma total com a la valoració unitària d'elements, amb referència al quadre de preus sobre el que es calcula. Sols podran figurar partides alçades en els casos d'elements o operacions de difícil previsió.

Els amidaments, qualitats i valoració recollides en el pressupost de l'Estudi de Seguretat i Salut podran ser modificades o substituïdes per alternatives proposades pel Contractista en el seu Pla de Seguretat i Salut, prèvia justificació tècnica degudament motivada, sempre que això no suposi disminució de l'import total ni dels nivells de protecció continguts en l'Estudi de Seguretat i Salut. A aquests efectes, el pressupost del E.S.S. haurà d'anar incorporant al pressupost general de l'obra com un capítol mes del mateix.

La tendència a integrar la Seguretat i Salut (pressupost de Seguretat i Salut = 0), es contempla en el mateix cos legal quan el legislador indica que, no s'inclouran en el pressupost de l'Estudi de Seguretat i Salut els "costes" exigits per la correcta execució professional dels treballs, conforme a les normes reglamentaries en vigor i els criteris tècnics generalment admesos, emanats dels organismes especialitzats. Aquest criteri es l'aplicat en el present E.S.S. en l'apartat relatiu a Medis Auxiliars d'Utilitat Preventiva (MAUP).

5.2. CERTIFICACIÓ DEL PRESSUPOST DEL PLA DE SEGURETAT I SALUT

Si be el Pressupost de Seguretat, amb criteris de "Seguretat Integrada" hauria d'estar inclòs en les partides del Projecte, de forma no segregable, per les obres de Construcció, es precisa l'establiment d'un criteri respecte a la certificació de les partides contemplades en el pressupost del Pla de Seguretat i Salut del Contractista per cada obra:

El sistema d'aprovació i abonament de les certificacions mensuals, es podrà convenir amb antelació a l'inici dels treballs, sempre en funció a l'efectiu compliment dels compromisos contemplats en el Pla de Seguretat. En aquest cas, el sistema proposat és d'un pagament fix mensual a conta, d'un import corresponent al pressupost de Seguretat i Salut dividit pel nombre de mesos estimats de durada.

5.3. REVISIÓ DE PREUS DEL PLA DE SEGURETAT I SALUT

Els preus aprovats pel Coordinador de Seguretat i Salut continguts en el Pla de Seguretat i Salut del Contractista, es mantindrà durant la totalitat de l'execució material de les obres.

Excepcionalment, quan el contracte s'hagi executat en un 20% i transcorregut com a mínim un any des de la seva adjudicació, podrà contemplar-se la possibilitat de revisió de preus del pressupost de Seguretat, mitjançant els índexs o fórmules de caràcter oficial que determini l'òrgan de contractació, en els terminis contemplats en el Títol IV del R.D. Legislatiu 2 / 2000, de 16 de juny, pel que s'aprova el text refós de la Llei de Contractes de les Administracions Públiques.

5.4. PENALITZACIONS PER INCOMPLIMENT EN MATÈRIA DE SEGURETAT

La reiteració d'incompliments en l'aplicació dels compromisos adquirits en el Pla de Seguretat i Salut, a criteri per unanimitat del Coordinador de Seguretat i Salut i dels restants components de la Direcció d'Obra o Direcció Facultativa, per acció u omissió del personal propi i/o Subcontractistes i Treballadors Autònoms contractats per ell, duran aparellats conseqüentment per el Contractista, les següents Penalitzacions:

- | | | | |
|-----|-----------|---|----------------------------------------------------------------------------------------------------------------------------------------------------------------------|
| 1.- | MOLT LLEU | : | 3% del Benefici Industrial de l'obra contractada |
| 2.- | LLEU | : | 20% del Benefici Industrial de l'obra contractada |
| 3.- | GREU | : | 75% del Benefici Industrial de l'obra contractada |
| 4.- | MOLT GREU | : | 75% del Benefici Industrial de l'obra contractada |
| 5.- | GRAVÍSSIM | : | Paralització dels treballadors +100% del Benefici Industrial de l'obra contractada + Pèrdua d'homologació com Contractista, per la mateixa Propietat, durant 2 anys. |

6. CONDICIONS TÈCNIQUES GENERALS DE SEGURETAT

6.1. PREVISIONS DEL CONTRACTISTA A L'APLICACIÓ DE LES TÈCNIQUES DE SEGURETAT

La Prevenció de la Sinistralitat Laboral, pretén aconseguir uns objectius concrets, en el nostre cas, detectar i corregir els riscos d'accidents laborals.

El Contractista Principal haurà de reflectir al seu Pla de Seguretat i Salut la manera concreta de desenvolupar les Tècniques de Seguretat i Salut i com les aplicarà en aquesta obra.

Tot seguit s'anomenen a títol orientatiu una sèrie de descripcions de les diferents Tècniques Analítiques i Operatives de Seguretat:

- **Tècniques analítiques de seguretat**

Les Tècniques Analítiques de Seguretat i Salut tenen com a objectiu exclusiu la detecció de riscos i la recerca de les causes.

Prèvies als accidents.-

- Inspeccions de seguretat.
- Anàlisi de treball.
- Anàlisi Estadística de la sinistralitat.
- Anàlisi del entorn de treball.

Posteriors als accidents.-

- Notificació d'accidents.
- Registre d'accidents
- Investigació Tècnica d'Accidents.

- **Tècniques operatives de seguretat**

Les Tècniques Operatives de Seguretat i Salut pretenen eliminar les Causes i a través d'aquestes corregir el Risc

Segons que l'objectiu de l'acció correctora hagi d'operar sobre la conducta humana o sobre els factors perillosos mesurats, el Contractista haurà de demostrar al seu Pla de Seguretat i Salut i Higiene que té desenvolupat un sistema d'aplicació de Tècniques Operatives sobre

El Factor Tècnic:

- Sistemes de Seguretat
- Proteccions col·lectives i Resguards
- Manteniment Preventiu
- Proteccions Personals
- Normes
- Senyalització

El Factor Humà:

- Test de Selecció prelaboral del personal.
- Reconeixements Mèdics prelaborals.
- Formació
- Aprenentatge
- Propaganda
- Acció de grup
- Disciplina
- Incentius

6.2. CONDICIONS TÈCNIQUES DEL CONTROL DE QUALITAT DE LA PREVENCIÓ

El Contractista inclourà a les Empreses Subcontractades i treballadors Autònoms, lligats amb ell contractualment, en el desenvolupament del seu Pla de Seguretat i Salut; haurà d'incloure els documents tipus en el seu format real, així com els procediments de complimentació fets servir a la seva estructura empresarial, per a controlar la qualitat de la Prevenció de la Sinistralitat Laboral. Aportem al present Estudi de Seguretat, a títol de guia, l'enunciat dels més importants:

- Programa implantat a l'empresa, de Qualitat Total o el reglamentari Pla d'Acció Preventiva.
- Programa Bàsic de Formació Preventiva estandarditzat pel Contractista Principal
- Formats documentals i procediments de complimentació, integrats a l'estructura de gestió empresarial, relatius al Control Administratiu de la Prevenció.
- Comitè i/o Comissions vinculats a la Prevenció
- Documents vinculants, actes i/o memoràndums.
- Manuals i/o Procediments Segurs de Treball, d'ordre intern d'empresa
- Control de Qualitat de Seguretat del Producte.

ESTUDI DE SEGURETAT I SALUT

CONSTRUCCIÓ DE 29 HABITATGES DOTACIONALS I UN APARCAMENT EN SUPERFÍCIE A L'AVINGUDA FRANCESC MACIÀ, 25-27, SANT SADURNÍ D'ANOIA. (ALT PENEDE'S).

6.3. CONDICIONS TÈCNIQUES DELS ÒRGANS DE L'EMPRESA CONTRACTISTA COMPETENTS EN MATÈRIA DE SEGURETAT I SALUT

El comitè o les persones encarregades de la promoció, coordinació i vigilància de la Seguretat i Salut de l'obra seran almenys els mínims establerts per la normativa vigent pel cas concret de l'obra de referència, assenyalant-se específicament al Pla de Seguretat, la seva relació amb l'organigrama general de Seguretat i Salut de l'empresa adjudicatària de les obres.

El Contractista acreditarà l'existència d'un Servei Tècnic de Seguretat i Salut (propri o concertat) com a departament "STAFF" depenent de l'Alta Direcció de l'Empresa Contractista, dotat dels recursos, medis i qualificació necessària conforme al R.D. 39 /1 997 "Reglamento de los Servicios de Prevención". En tot cas el constructor comptarà amb l'ajut del Departament Tècnic de Seguretat i Salut de la Mútua d'Accidents de Treball amb la que tingui establerta pòlissa.

El Coordinador de Seguretat i Salut podrà vedar la participació en aquesta obra del Delegat Sindical de Prevenció que no reuneixi, al seu criteri, la capacitat tècnica preventiva pel correcte compliment de la seva important missió.

L'empresari Contractista com a màxim responsable de la Seguretat i Salut de la seva empresa, haurà de fixar els àmbits de competència funcional dels Delegats Sindicals de Prevenció en aquesta obra.

L'obra disposarà de Tècnic de Seguretat i Salut (propri o concertat) a temps parcial, que assessorarà als responsables tècnics (i consegüentment de seguretat) de l'empresa constructora en matèria preventiva, així com una Brigada de repassos i manteniment de la seguretat, amb indicació de la seva composició i temps de dedicació a aquestes funcions.

6.4. OBLIGACIONS DE L'EMPRESA CONTRACTISTA COMPETENT EN MATÈRIA DE MEDICINA DEL TREBALL

El Servei de Medicina del Treball integrat en el Servei de Prevenció, o en el seu cas, el Quadre Facultatiu competent, d'acord amb la reglamentació oficial, serà l'encarregat de vetllar per les condicions higièniques que haurà de reunir el centre de treball.

Respecte a les instal·lacions mèdiques a l'obra existiran almenys una farmaciola d'urgències, que estarà degudament assenyalada i contindrà allò disposat a la normativa vigent i es revisarà periòdicament el control d'existències.

Al Pla de Seguretat i Salut i Higiene el contractista principal desenvoluparà l'organigrama així com les funcions i competències de la seva estructura en Medicina Preventiva.

Tot el personal de l'obra (Propi, Subcontractat o Autònom), amb independència del termini de durada de les condicions particulars de la seva contractació, haurà d'haver passat un reconeixement mèdic d'ingrés i estar classificat d'acord amb les seves condicions psicofísiques.

Independentment del reconeixement d'ingrés, s'haurà de fer a tots els treballadors del Centre de Treball (propis i Subcontractats), segons ve assenyalat a la vigent reglamentació al respecte, com a mínim un reconeixement periòdic anual.

ESTUDI DE SEGURETAT I SALUT

CONSTRUCCIÓ DE 29 HABITATGES DOTACIONALS I UN APARCAMENT EN SUPERFÍCIE A L'AVINGUDA FRANCESC MACIÀ, 25-27, SANT SADURNÍ D'ANOIA. (ALT PENEDES).

Paral·lelament l'equip mèdic del Servei de Prevenció de l'empresa (Propi, Mancomunat, o assistit per Mútua d'Accidents) haurà d'establir al Pla de Seguretat i Salut un programa d'actuació cronològica a les matèries de la seva competència:

- Higiene i Prevenció al treball.
- Medicina preventiva dels treballadors.
- Assistència Mèdica.
- Educació sanitària i preventiva dels treballadors.
- Participació en comitè de Seguretat i Salut.
- Organització i posta al dia del fitxer i arxiu de medicina d'Empresa

6.5. COMPETÈNCIES DELS COL·LABORADORS PREVENCIONISTES A L'OBRA

D'acord amb les necessitats de disposar d'un interlocutor alternatiu en absència del Cap d'Obra es nomenarà un Supervisor de Seguretat i Salut (equivalent a l'antic Vigilant de Seguretat), considerant-se en principi l'Encarregat General de l'obra, com a persona més adient per a complir-ho, en absència d'un altre treballador més qualificat en aquests treballs a criteri del Contractista. El seu nomenament es formalitzarà per escrit i es notificarà al Coordinador de Seguretat.

S'anomenarà un Socorrista, preferiblement amb coneixements en Primers Auxilis, amb la missió de realitzar petites cures i organitzar l'evacuació dels accidentats als centres assistencials que correspongui que a més a més serà l'encarregat del control de la dotació de la farmaciola.

A efectes pràctics, i amb independència del Comitè de Seguretat i Salut, si la importància de l'obra ho aconsella, es constituirà a peu d'obra una "Comissió Tècnica Interempresarial de Responsables de Seguretat", integrat pels màxims Responsables Tècnics de les Empreses participants a cada fase d'obra, aquesta "comissió" es reunirà com a mínim mensualment, i serà presidida pel Cap d'Obra del Contractista, amb l'assessorament del seu Servei de Prevenció (propi o concertat).

6.6. COMPETÈNCIES DE FORMACIÓ EN SEGURETAT A L'OBRA

El Contractista haurà d'establir al Pla de Seguretat i Salut un programa d'actuació que reflexi un sistema d'entrenament inicial bàsic de tots els treballadors nous. El mateix criteri es seguirà si són traslladats a un nou lloc de treball, o ingressin com a operadors de màquines, vehicles o aparells d'elevació.

S'efectuarà entre el personal la formació adequada per assegurar el correcte ús dels medis posats al seu abast per millorar el seu rendiment, qualitat i seguretat del seu treball.

7. PLEC DE CONDICIONS TÈCNIQUES ESPECÍFIQUES DE SEGURETAT DELS EQUIPS, MÀQUINES I/O MÀQUINES-FERRAMENTES

7.1. DEFINICIÓ I CARACTERÍSTIQUES DELS EQUIPS, MÀQUINES I/O MÀQUINES-FERRAMENTES

▪ Definició

És un conjunt de peces o òrgans units entre si, dels quals un al menys és mòbil i, en el seu cas, d'òrgans d'accionament, circuits de comandament i de potència, etc., associats de forma solidària per a una aplicació determinada, en particular destinada a la transformació, tractament, desplaçament i accionament d'un material.

El terme equip i/o màquina també cobreix:

- Un conjunt de màquines que estiguin disposades i siguin accionades per a funcionar solidàriament.
- Un mateix equip intercanviable, que modifiqui la funció d'una màquina, que es comercialitza en condicions que permetin al propi operador, acoblar a una màquina, a una sèrie d'elles o a un tractor, sempre que aquest equip no sigui una peça de recanvi o una ferramenta.

Quan l'equip, màquina i/o màquina ferramenta disposi de components de seguretat que es comercialitzin per separat per a garantir una funció de seguretat en el seu ús normal, aquests adquireixen als efectes del present Estudi de Seguretat i Salut la consideració de Mitjà Auxiliar d'Utilitat Preventiva (MAUP).

▪ Característiques

Els equips de treball i màquines aniran acompanyats d'unes instruccions d'utilització, esteses pel fabricant o importador, en les quals figuraran les especificacions de manteniment, instal·lació i utilització, així com les normes de seguretat i qualsevol altra instrucció que de forma específica siguin exigides en les corresponents Instruccions Tècniques Complementàries (ITC), les quals inclouran els plànols i esquemes necessaris per al manteniment i verificació tècnica, estant ajustats a les normes UNE que li siguin d'aplicació. Portaran a més a més, una placa de material

durador i fixada amb solidesa en lloc ben visible, en la qual figuraran, com a mínim, les següents dades:

- Nom del fabricant.
- Any de fabricació, importació i/o subministrament.
- Tipus i número de fabricació.
- Potència en Kw.
- Contrasenya d'homologació CE i certificat de seguretat d'ús d'entitat acreditada, si procedeix.

7.2. CONDICIONS D'ELECCIÓ, UTILITZACIÓ, EMMAGATZEMATGE I MANTENIMENT DELS EQUIPS, MÀQUINES I/O MÀQUINES-FERRAMENTES

▪ Elecció d'un Equip

Els Equips, Màquines i/o Màquines Ferramentes hauran de seleccionar-se en base a uns criteris de garanties de Seguretat per als seus operadors i respecte al seu Medi Ambient de Treball.

▪ Condicions d'utilització dels Equips, Màquines i/o Màquines ferramentes

Són les contemplades en l'Annex II del R.D. 1215, de 18 de juliol sobre "Disposicions mínimes de Seguretat i Salut per a la utilització pels treballadors dels Equips de treball":

▪ Emmagatzematge i manteniment

- Se seguiran escrupolosament les recomanacions d'emmagatzematge i esment, fixats pel fabricant i contingudes en la seva "Guia de manteniment preventiu".
- Es reemplaçaran els elements, es netejaran, engreixaran, pintaran, ajustaran i es col·locaran en el lloc assignat, seguint les instruccions del fabricant.
- S'emmagatzemaran en compartiments amplis i secs, amb temperatures compreses entre 15 i 25°C.
- L'emmagatzematge, control d'estat d'utilització i els lliuraments d'Equips estaran documentades i custodiades, amb justificant de recepció de conformitat, lliurament i rebut, per un responsable tècnic, delegat per l'utilitzador.

7.3. NORMATIVA APLICABLE

▪ Directives comunitàries relatives a la seguretat de les màquines, transposicions i dates d'entrada en vigor

Sobre comercialització i/o posada en servei en la Unió Europea

Directiva fonamental.

ESTUDI DE SEGURETAT I SALUT

CONSTRUCCIÓ DE 29 HABITATGES DOTACIONALS I UN APARCAMENT EN SUPERFÍCIE A L'AVINGUDA FRANCESC MACIÀ, 25-27, SANT SADURNÍ D'ANOIA. (ALT PENEDE'S).

- Directiva del Consell 89/392/CEE, de 14/06/89, relativa a l'aproximació de les legislacions dels Estats membres sobre màquines (D.O.C.E. Núm. L 183, de 29/6/89), modificada per les Directives del Consell 91/368/CEE, de 20/6/91 (D.O.C.E. Núm. L 198, de 22/7/91), 93/44/CEE, de 14/6/93 (D.O.C.E. Núm. L 175, de 19/7/93) i 93/68/CEE, de 22/7/93 (D.O.C.E. Núm. L 220, de 30/8/93). Aquestes 4 directives s'han codificat en un sol text mitjançant la Directiva 98/37/CE (D.O.C.E. Núm. L 207, de 23/7/98).

Transposada pel Reial Decret 1435/1992, de 27 de novembre (B.O.E. d'11/12/92), modificat pel Reial Decret 56/1995, de 20 de gener (B.O.E. de 8/2/95).

Entrada en vigor del R.D. 1435/1992: l'1/1/93, amb període transitori fins l'1/1/95.

Entrada en vigor del R.D. 56/1995: el 9/2/95.

Excepcions:

- Carretons automotors de manutenció: l'1/7/95, amb període transitori fins l'1/1/96.
- Màquines per a elevació o desplaçament de persones: el 9/2/95, amb període transitori fins l'1/1/97.
- Components de seguretat (inclou ROPS i FOPS, vegeu la Comunicació de la Comissió 94/C253/03 -D.O.C.E. ISP C253, de 10/9/94): el 9/2/95, amb període transitori fins l'1/1/97.
- Marcat: el 9/2/95, amb període transitori fins l'1/1/97.

Altres Directives.

- Directiva del Consell 73/23/CEE, de 19/2/73, relativa a l'aproximació de les legislacions dels Estats membres sobre el material elèctric destinat a utilitzar-se amb determinats límits de tensió (D.O.C.E. Núm. L 77, de 26/3/73), modificada per la Directiva del Consell 93/68/CEE.

Transposada pel Reial Decret 7/1988, de 8 de gener (B.O.E. de 14/1/88), modificat pel Reial Decret 154/1995 de 3 de febrer (B.O.E. de 3/3/95).

Entrada en vigor del R.D. 7/1988: l'1/12/88.

Entrada en vigor del R.D. 154/1995: el 4/3/95, amb període transitori fins l'1/1/97.

A aquest respecte veure també la Resolució d'11/6/98 de la Direcció General de Tecnologia i Seguretat Industrial (B.O.E. de 13/7/98).

- Directiva del Consell 87/404/CEE, de 25/6/87, relativa a l'aproximació de les legislacions dels Estats membres sobre recipients a pressió simple (D.O.C.E. Núm. L 270 de 8/8/87), modificada per les Directives del Consell 90/488/CEE, de 17/9/90 (D.O.C.E. Núm. L 270 de 2/10/90) i 93/68/CEE.

Transposades pel Reial Decret 1495/1991, d'11 d'octubre (B.O.E. de 15/10/91), modificat pel Reial Decret 2486/1994, de 23 de desembre (B.O.E. de 24/1/95).

Entrada en vigor del R.D. 1495/1991: el 16/10/91.

Entrada en vigor del R.D. 2486/1994: l'1/1/95 amb període transitori fins l'1/1/97.

- Directiva del Consell 89/336/CEE, de 3/5/89, relativa a l'aproximació de les legislacions dels Estats membres sobre comptabilitat electromagnètica (D.O.C.E. Núm. L 139, de 23/5/89), modificada per les Directives del Consell 93/68/CEE i 93/97/CEE, de 29/10/93 (D.O.C.E. Núm. L 290, de 24/11/93); 92/31/CEE, de 28/4/92

(D.O.C.E. Núm. L 126, de 12/5/92); 91/263/CEE, de 29/4/91 (D.O.C.E. Núm. L 128, de 23/5/91).

Transposades pel Reial Decret 444/1994, d'11 de març (B.O.E. d'1/4/94), modificat pel Reial Decret 1950/1995, d'1 de desembre (B.O.E. de 28/12/95) i Ordre Ministerial de 26/3/96 (B.O.E. de 3/4/96).

Entrada en vigor del R.D. 444/1994: el 2/4/94 amb període transitori fins l'1/1/96.

Entrada en vigor del R.D. 1950/1995: el 29/12/95. Entrada en vigor de l'Ordre de 26/03/1996: el 4/4/96.

- Directiva del Consell 90/396/CEE, de 29/6/90, relativa a l'aproximació de les legislacions dels Estats membres sobre aparells de gas (D.O.C.E. Núm. L 196, de 26/7/90), modificada per la Directiva del Consell 93/68/CEE.

Transposada pel Reial Decret 1428/1992, de 27 de novembre (B.O.E. de 5/12/92), modificat pel Reial Decret 276/1995, de 24 de febrer (B.O.E. de 27/3/95).

Entrada en vigor del R.D. 1428/1992: el 25/12/92 amb període transitori fins l'1/1/96. Entrada en vigor del R.D. 276/1995: el 27/3/95.

- Directiva del Parlament Europeu i del Consell 94/9/CE, de 23/3/94, relativa a l'aproximació de legislacions dels Estats membres sobre els aparells i sistemes de protecció per a ús en atmosferes potencialment explosives (D.O.C.E. Núm. L 100, de 19/4/94).

Transposada pel Reial Decret 400/1996, d'1 de març (B.O.E. de 8/4/96).

Entrada en vigor: l'1/3/96 amb període transitori fins l'1/7/03.

- Directiva del Parlament Europeu i del Consell 97/23/CE, de 29/5/97, relativa a l'aproximació de les legislacions dels Estats membres sobre equips a pressió (D.O.C.E. Núm. L 181, de 9/7/97).

Entrada en vigor: 29/11/99 amb període transitori fins el 30/5/02.

- Onze Directives, amb les seves corresponents modificacions i adaptacions al progrés tècnic, relatives a l'aproximació de les legislacions dels Estats membres sobre determinació de l'emissió sonora de màquines i materials utilitzats en les obres de construcció.

Transposades pel Reial Decret 245/1989, de 27 de febrer (B.O.E. d'11/3/89); Ordre Ministerial de 17/11/1989 (B.O.E. d'1/12/89), Ordre Ministerial de 18/7/1991 (B.O.E. de 26/7/91), Reial Decret 71/1992, de 31 de gener (B.O.E. de 6/2/92) i Ordre Ministerial de 29/3/1996 (B.O.E. de 12/4/96).

Entrada en vigor: En funció de cada directiva.

Sobre utilització de màquines i equips per al treball:

- Directiva del Consell 89/655/CEE, de 30/11/89, relativa a les disposicions mínimes de seguretat i de salut per a la utilització pels treballadors en el treball dels equips de treball (D.O.C.E. Núm. L 393, de 30/12/89), modificada per la Directiva del Consell 95/63/CE, de 5/12/95 (D.O.C.E. Núm. L 335/28, de 30/12/95).

Transposades pel Reial Decret 1215/1997, de 18 de juliol (B.O.E. de 7/8/97).

Entrada en vigor: el 27/8/97 excepte per l'apartat 2 de l'Annex I i els apartats 2 i 3 de l'Annex II, que entren en vigor el 5/12/98.

• Normativa d'aplicació restringida

- Reial Decret 1495/1986, de 26 de maig, pel qual s'aprova el Reglament de Seguretat en les Màquines (B.O.E. de 21/7/86), modificat pels Reials Decrets 590/1989, de 19 de maig (B.O.E. de 3/6/89) i 830/1991, de 24 de maig (B.O.E. de 31/5/91) i Ordre Ministerial de 8/4/1991, per la qual s'aprova la Instrucció Tècnica Complementària MSG-SM-1 del Reglament de Seguretat de les Màquines, referent a màquines, elements de màquines o sistemes de protecció, usats (B.O.E.

ESTUDI DE SEGURETAT I SALUT

CONSTRUCCIÓ DE 29 HABITATGES DOTACIONALS I UN APARCAMENT EN SUPERFÍCIE A L'AVINGUDA FRANCESC MACIÀ, 25-27, SANT SADURNÍ D'ANOIA. (ALT PENEDES).

- d'11/5/91).
- Ordre Ministerial, de 26/5/1989, per la qual s'aprova la Instrucció Tècnica Complementària MIE-AEM-3 del Reglament d'Aparells d'Elevació i Manutenció referent a Carretons automotors de manutenció (B.O.E. de 9/6/89).
 - Ordre de 23/5/1977 per la qual s'aprova el Reglament d'Aparells elevadors per a obres (B.O.E. de 14/6/77), modificada per dues Ordres de 7/3/1981 (B.O.E. de 14/3/81).
 - Ordre Ministerial, de 26/6/1988, per la qual s'aprova la Instrucció Tècnica Complementària MIE-AEM-2 del Reglament d'Aparells d'elevació i Manutenció, referent a Grues Torre desmuntables per a obres (B.O.E. de 7/7/88 i B.O.E. de 5/10/88).
 - Reial Decret 2370/1996, de 18 de novembre, pel qual s'aprova la Instrucció Tècnica Complementària MIE-AEM-4 del Reglament d'Aparells d'elevació i Manutenció, referent a Grues mòbils autopropulsades usades (B.O.E. de 24/12/96).
 - Reial Decret 1513/1991, d'11 d'octubre, pel qual s'estableixen les exigències sobre els certificats i les marques dels cables, cadenes i ganxos (B.O.E. de 22/10/91).
 - Ordre Ministerial, de 9/3/1971, per la qual s'aprova l'Ordenança General de Seguretat i Higiene en el Treball (B.O.E. de 16/3/71; B.O.E. de 17/3/71 i B.O.E. de 6/4/71).

Lliçà d'Amunt, octubre de 2022

El promotor	L'autor de l'Estudi de Seguretat i Salut
INCASOL	JESÚS FERNÁNDEZ ANTOLÍN, Arquitecte Tècnic

III. AMIDAMENT I PRESSUPOST

PRESSUPOST

Data: 12/10/22

Pàg.: 1

OBRA	01	PRESSUPOST ESS 29 HABITATGES AV FRANCESC MACIÀ, 25-27, SANT SADURNÍ D'ANOIA.
CAPÍTOL	01	EQUIPS PROTECCIÓ INDIVIDUAL

NUM.	CODI	UA	DESCRIPCIÓ	AMIDAMENT	PREU	IMPORT TOTAL
1	H1411111	u	Casc seguretat,p/ús normal,contra cops,PE,p<=400g (P - 1)	30,000	6,09	182,70
2	H1414119	u	Casc seguretat, PE,p<=400g,+pantalla facial+visor,acobl.arnès abatible (P - 2)	10,000	25,00	250,00
3	H1421110	u	Ulleres antiimp.st.,muntura univ.,visor transp.c/entelam. (P - 3)	20,000	7,14	142,80
4	H1423230	u	Ulleres p/tall oxiacet.,muntura acer/PVC,visors D=50mm.fosc (P - 4)	10,000	4,90	49,00
5	H1426160	u	Ulleres protec.riscs mecàn.,muntura univ.,visor malla reixeta metàl·lica (P - 5)	10,000	5,12	51,20
6	H142AC60	u	Pantalla p/sold.elèct.,marc abat.,suport polièst.reforç.FV vul.g=1,35mm,visor inactínic (P - 6)	5,000	10,13	50,65
7	H1431101	u	Protector auditiu tap escuma (P - 7)	600,000	0,23	138,00
8	H1432012	u	Protector auditiu auricular,arnès,orelles antisoroll (P - 8)	20,000	18,60	372,00
9	H1445003	u	Mascareta,protecció respiratòria (P - 9)	150,000	1,46	219,00
10	H1446004	u	Semimàscara,protecció filtrant c/part. (P - 10)	18,000	12,53	225,54
11	H1447005	u	Màscara,protecció respiratòria (P - 11)	20,000	10,96	219,20
12	H144D205	u	Filtre c/partícules,banda color blanc (P - 12)	220,000	1,10	242,00
13	H144E406	u	Filtre mixte,c/gasos+partícules (P - 13)	50,000	3,10	155,00
14	H1455710	u	Guants alta resis.tall abras.ferrall.,cautxú+cotó,subj.canell (P - 14)	30,000	2,69	80,70
15	H1459630	u	Guants p/sold.,pell,màniga llarga dril (P - 15)	10,000	9,61	96,10
16	H145B002	u	Guants protecció c/riscs mecànics nivell 2 (P - 16)	20,000	6,42	128,40
17	H145E003	u	Guants c/ag.químics+microorganismes (P - 17)	5,000	2,84	14,20
18	H145K153	u	Guants material aïlla.,p/treballs elèctrics,cl.00,logotip beix,tensió màx.500V (P - 18)	2,000	20,38	40,76
19	H1461110	u	Parella botes aigua,PVC,canya alta+sola antilliscant (P - 19)	30,000	6,82	204,60
20	H1461164	u	Parella botes aigua,PVC,canya alta,p/posada obra form.,plant.metàl.+sola antillisc. (P - 20)	2,000	19,61	39,22
21	H1463253	u	Parella botes dielèc.,resist.humit.,pell rectific.,sola antillisc.s/ferr.met.,punte.reforç. (P - 21)	2,000	64,23	128,46
22	H1464420	u	Parella botes mitja canya (P - 22)	20,000	6,56	131,20
23	H146J364	u	Plantilles anticlaus resist.=120kg,pint.epox.folr. (P - 23)	20,000	2,65	53,00
24	H1474600	u	Cinturó antivib.,ajust./transpi. (P - 24)	8,000	15,45	123,60
25	H147D102	u	Sistema anticaiguda amb arnès anticaiguda+tirants,incorp.terminal manufacturat (P - 25)	10,000	43,53	435,30
26	H147D405	u	Sistema anticaiguda amb arnès anticaiguda+tirants,incorp.subsist.tipus lliscant flex. (P - 26)	2,000	461,38	922,76
27	H147D501	u	Sistema anticaiguda amb arnès anticaiguda+tirants,incorp.subsist.tipus absorbent (P - 27)	2,000	214,98	429,96
28	H147K602	u	Sistema subjecció en pos.treball+pèrdua equilibri,amb band.cintura+sivell+rec.dorsal (P - 28)	10,000	35,00	350,00
29	H147L015	u	Ap.ancoratge p/prot.individ.caiguda alç.tac mecànic (P - 29)	20,000	23,56	471,20
30	H147M007	u	Arnès seient solidari eq.prot.individ.caigudes alç. (P - 30)	4,000	113,35	453,40
31	H147N000	u	Faixa prot.dorslumar (P - 31)	2,000	23,07	46,14
32	H1481242	u	Granota treb.p/constr.,polièst./cotó (65%-35%),beix,trama 240,butxa.int. (P - 32)	30,000	25,80	774,00
33	H1482222	u	Camisa treb.p/constr.,polièst./cotó (65%-35%),beix,butxa.int.,trama 240 (P - 33)	30,000	6,28	188,40
34	H1483555	u	Pantalons treb.p/soldadors i/o treb.tubs,cotó (100%),butxa.int.+crem.metàl. (P - 34)	30,000	7,45	223,50
35	H1485140	u	Armill de treb.,polièst./mat.aïllant (P - 36)	30,000	12,86	385,80
36	H1484110	u	Samarreta treball,cotó (P - 35)	30,000	2,76	82,80
37	H1487350	u	Impermeable jaq.+cap.+pant.,p/edif.,PVC sold.,g=0,3mm (P - 37)	30,000	5,18	155,40

EUR

PRESSUPOST

Data: 12/10/22

Pàg.: 2

38	H1488580	u	Davantall p/sold.,serratge (P - 38)	2,000	18,20	36,40
39	H1489580	u	Jaquetap/sold.,serratge (P - 39)	5,000	50,10	250,50
40	H1489890	u	Jaqueta treb.p/muntatges i/o treb.mec.,polièst./cotó (65%-35%),blau vergara,trama 240,butxaques (P - 40)	30,000	13,81	414,30
41	H148B580	u	Maniguets,espatll.,p/sold.,serratge (P - 41)	2,000	19,60	39,20

TOTAL	CAPÍTOL	01.01				8.996,39
--------------	----------------	--------------	--	--	--	-----------------

OBRA 01 PRESSUPOST ESS 29 HABITATGES AV FRANCESC MACIÀ, 25-27, SANT SADURNÍ D'ANOIA.

CAPÍTOL 03 SISTEMES DE PROTECCIÓ COL·LECTIVA

NUM.	CODI	UA	DESCRIPCIÓ	AMIDAMENT	PREL	IMPORT TOTAL
1	H1510001	m2	Protecció horitzontal sota encofrats sostre xarxa fil trenat (P - 42)	616,000	1,55	954,80
2	H1512005	m2	Protecció col·lectiva vert. bastides tub./muntacàrr.,+malla polipr. tupida mosquitera,corda D=6mm,de (P - 43)	1.740,000	5,76	10.022,40
3	H1512007	m	Protecció col·lectiva vert.,perim.façan.,c/caig.pers./object.,sup.metàl·lic,barra xarxes,serja (P - 44)	24,200	15,95	385,99
4	H1512013	m2	Protecció vert.lateral forat esc.+xarxa-teló norm.nuada corda perim.poliàm.,anc.fleix+clau d'impacte (P - 45)	138,000	17,55	2.421,90
5	H1512021	m2	Prot.c/caigud.forats p/pilons/murs pant.,posic.horitz.,desm. (P - 46)	91,360	16,30	1.489,17
6	H1512212	m	Protecció vert.perim.sostr.,xarxa prot.caig.,fil trenat,D=4mm,80x80mm,corda perim.poliàm.,D=12mm,nua (P - 47)	0,000	15,98	0,00
7	H15151A1	m2	Protecció vert.bast.tubular,xarxa prot.caig.,fil trenat,D=4mm,80x80mm,corda perim.poliàm.,D=12mm,nua (P - 48)	0,000	5,47	0,00
8	H151A1K1	m2	Protecció horitz.obertur.,xarxa prot.caig.,fil trenat,D=4mm,80x80mm,corda perim.poliàm.,D=12mm,nuada (P - 49)	20,480	5,71	116,94
9	H1521431	m	Barana prot.p/esca.,h=1m,travesser fusta,fix.suports muntant metàl·lic+mordas,p/sostre,desmunt.inclò (P - 50)	46,000	6,74	310,04
10	H1523231	m	Barana prot.,perim.sost.,h=1m,travesser sup.+interm.tub metàl.2,3'',socol post fusta,fix.suports mun (P - 51)	228,000	7,99	1.821,72
11	H152J105	m	Cable fiador p/cinturó segur.,fix.ancorat.servei,desmunt.inclòs (P - 52)	50,000	6,11	305,50
12	H152M671	m	Barana prot.prefab.p/forats ascensor,h=1m,fix.cargols atac.branc.fàbr,desmunt.inclòs (P - 53)	12,800	8,50	108,80
13	H152PA11	m	Marquesina protecc.,ampl.=2,5m,estructura met.tub.,plataforma fusta,+desm. (P - 54)	0,000	31,32	0,00
14	H152U000	m	Tanca advertència malla taronja polietilè (P - 55)	45,000	2,45	110,25
15	H1531114	u	Plataforma voladis abat.1,4x1,7m,met.,fix.puntal,desm. (P - 56)	3,000	505,05	1.515,15
16	H1534001	u	Bolet vermell p/protecció extrem armadures (P - 57)	300,000	0,25	75,00
17	H153A9F1	u	Topall p/descàr.camí excav.,ampl.=4m,fusta/met.,desm. (P - 58)	6,000	23,31	139,86
18	H16C0003	dia	Detector gasos portàt.,esp.confinats,LEL+O2+CO+H2S (P - 60)	20,000	1,77	35,40
19	HBBAA005	u	Senyal prohib.normalitz.,pictogr.negre s/blanc forma circ.,cantell+banda transv.desc.esq.-dreta 45° (P - 75)	4,000	36,94	147,76
20	HBBAB115	u	Senyal oblig.normalitz.,pictogr.blanc s/blau forma circ.,cantell blanc,D=29cm,cantell explic.rectang (P - 76)	4,000	35,91	143,64
21	HBBAC005	u	Senyal indicativa ubicació ext.inc.,normalitz.,pictogr.blanc s/vermell,forma rectang/quadr.,cost.maj (P - 77)	4,000	29,96	119,84
22	HBBAE001	u	Rètol adhes.(MIE-RAT.10),maniobra p/quad.contr.elèc.,adherit (P - 78)	10,000	5,52	55,20
23	HBBAF004	u	Senyal advert.normalitz.,pictogr.negre s/groc,triangular,cantell neg.,cost.major 41cm,cantell explic (P - 79)	4,000	45,00	180,00
24	HBBAF007	u	Senyal advert.normalitz.,pictogr.negre s/groc,triangular,cantell neg.,cost.major 10cm,cantell explic (P - 80)	4,000	33,50	134,00
25	HBBZA0A1	u	Bastidor acer galv.,mòbil+desmuntatge (P - 81)	4,000	16,24	64,96
26	HM31161J	u	Extintor pols seca,6kg,pressió incorpo.pintat,suport/desmunt.incl. (P - 84)	4,000	44,83	179,32

EUR

PRESSUPOST

Data: 12/10/22

Pàg.: 3

TOTAL	CAPÍTOL	01.03				20.837,64
OBRA	01	PRESSUPOST ESS 29 HABITATGES AV FRANCESC MACIÀ, 25-27, SANT SADURNÍ D'ANOIA.				
CAPÍTOL	04	IMPLANTACIÓ PROVISIONAL DEL PERSONAL D'OBRA				
NUM. CODI	UA	DESCRIPCIÓ	AMIDAMENT	PREU	IMPORT TOTAL	
1	H15Z1001	h	Brigada segur.p/mantenim.+repos.protec. (P - 59)	72,000	48,17	3.468,24
2	H6452131	m	Tanca h=2m,planxa acer galv.+pals/3m,daus form.,desmunt. (P - 64)	167,000	32,51	5.429,17
3	H64Z1111	u	Porta planxa acer galv.ampl.=1m,h=2m,bast.tub ac.galv.,p/tanca,desmunt. (P - 65)	1,000	152,30	152,30
4	H64Z1511	u	Porta planxa acer galv.ampl.=5m,h=2m,bast.tub ac.galv.,p/tanca,desmunt. (P - 66)	0,000	475,90	0,00
5	H6AZ54A1	u	Porta planxa acer galv.ampl.=1m,h=2m +bast.tub,p/tanca mòbil,desmunt. (P - 67)	0,000	135,61	0,00
6	H6AZ59A1	u	Porta planxa acer galv.ampl.=6m,h=2m +bast.tub,p/tanca mòbil,desmunt. (P - 68)	0,000	472,24	0,00
7	HBB11111	u	Placa pintura reflectant triangular costat=70cm,fix.mec.+desmunt. (P - 69)	2,000	54,20	108,40
8	HBB11251	u	Placa pintura reflectant circ.,D=60cm,fix.mec.+desmunt. (P - 70)	2,000	59,90	119,80
9	HBB11351	u	Placa pintura reflectant octogonal,D=60cm,fix.mec.+desmunt. (P - 71)	2,000	67,30	134,60
10	HBB20005	u	Senyal manual p/senyalis. (P - 72)	2,000	12,18	24,36
11	HBB21201	u	Placa pintura reflectant 60x60cm,p/senyal.tràn.,fix.mec.+desmunt.inclòs (P - 73)	2,000	60,83	121,66
12	HBBA1511	u	Placa seguretat laboral,acer serigraf.,40x33cm,fix.mec.+desmunt. (P - 74)	5,000	18,77	93,85
13	HBC12300	u	Con de plàstic reflector h=50cm (P - 82)	10,000	10,83	108,30
14	HBC19081	m	Cinta balisament,suport/5m,desmuntatge inclòs (P - 83)	150,000	1,64	246,00
15	HQU1B150	mes	Llog.3 mòd.pref.sanitaris 2,8x2,0m (P - 85)	18,000	60,00	1.080,00
16	HQU1B350	u	Transport entr.,retir, munta. i desmunt.mòd.pref.sanitaris 3,7x2,4m (P - 86)	1,000	202,63	202,63
17	HQU1D190	mes	Llog.mòd.pref.vestidors 8x5,8m (P - 87)	18,000	71,25	1.282,50
18	HQU1D390	u	Transportentr.,retir, munta. i desmunt.mòd.pref.vestidors 8x2,4m (P - 88)	1,000	202,63	202,63
19	HQU1E170	mes	Llog. de mòd.pref.menjador 4x10,5m (P - 89)	18,000	63,75	1.147,50
20	HQU1E370	u	Transport entr.,retir, munta. i desmunt.mòd.pref.menjador 6x2,4m (P - 90)	1,000	202,63	202,63
21	HQU22301	u	Armari metàl·lic,indiv.,0,4x0,5x1,8m,col.+desmunt.inclòs (P - 91)	1,000	60,94	60,94
22	HQU25701	u	Banc fusta,3,5mx0,4m,p/5pers.,col.+desmunt.inclòs (P - 92)	6,000	24,62	147,72
23	HQU27902	u	Taula fusta tauler melamina,3,5mx0,8m,p/10pers.,col.+desmunt.inclòs (P - 93)	3,000	30,69	92,07
24	HQU2AF02	u	Nevera elèctrica 100l,col.+desmunt.inclòs (P - 94)	1,000	106,63	106,63
25	HQU2D102	u	Planxa elèct.p/menjars,60x45cm,col.+desmunt.inclòs (P - 95)	1,000	61,18	61,18
26	HQU2E001	u	Forn microones p/menjars,col.+desmunt.inclòs (P - 96)	1,000	70,99	70,99
27	HQU2GF01	u	Recipient p/escombraries,100l,col.+desmunt.inclòs (P - 97)	1,000	45,41	45,41
28	HQU2P001	u	Penja-robes dutxa col.+desmunt.inclòs (P - 98)	30,000	2,15	64,50
29	HQUA2100	u	Farmaciola portàtil urg.+contingut segons orden.SiS (P - 99)	1,000	107,16	107,16
30	HQUA3100	u	Material sanitari farmaciola+contingut segons orden.SiS (P - 100)	4,000	71,43	285,72
31	HQUACCJ0	u	Manta cotó+fibra sint.,110x210cm (P - 101)	8,000	19,34	154,72
32	HQUZM000	h	Mà obra,neteja+conservació instal·lacions (P - 104)	144,000	21,92	3.156,48
33	PM30-613Z	u	Càrrega extintor+retimbrat,extintor de pols seca polivalent,6kg (P - 109)	2,000	30,09	60,18
34	PM32-DZ4U	u	Extintor manual diòxid de carboni,10kg,pressió incorporada,amb rodes (P - 110)	1,000	303,43	303,43
35	PBBL-56GK	u	Placa senyalització de seguretat laboral,acer serigrafiada,40x33cm,fixada mecànicament+desmunt. (P - 108)	1,000	18,77	18,77
						EU

EUR

PRESSUPOST

Data: 12/10/22

Pàg.: 4

TOTAL	CAPÍTOL	01.04	18.860,47		
OBRA	01	PRESSUPOST ESS 29 HABITATGES AV FRANCESC MACIÀ, 25-27, SANT SADURNÍ D'ANOIA.			
CAPÍTOL	05	DESPESES FORMACIÓ SEGURETAT PERSONAL			
NUM. CODI	UA	DESCRIPCIÓ	AMIDAMENT	PREL	IMPORT TOTAL
1 H16F1004	h	Informació SiS obra (P - 61)	24,000	21,70	520,80
2 H16F1005	u	Assist.reunió SIS (P - 62)	16,000	25,99	415,84
3 H16F3000	h	Recurs preventiu (P - 63)	18,000	27,53	495,54
4 HQUAP000	u	Curs.prim.aux+socorr (P - 103)	2,000	191,25	382,50
5 P16C-67C8	u	Reunió del comitè de Seguretat i Salut constituït per 6 persones (P - 107)	18,000	155,94	2.806,92
6 P169-67C9	h	Informació en Seguretat i Salut per als riscos específics de l'obra (P - 106)	10,000	21,70	217,00
7 P161-79K6	u	Assistència d'oficial a reunió del comitè de Seguretat i Salut (P - 105)	18,000	25,99	467,82
TOTAL	CAPÍTOL	01.05	5.306,42		
OBRA	01	PRESSUPOST ESS 29 HABITATGES AV FRANCESC MACIÀ, 25-27, SANT SADURNÍ D'ANOIA.			
CAPÍTOL	06	DESPESES CONTROL SALUT DEL PERSONAL			
NUM. CODI	UA	DESCRIPCIÓ	AMIDAMENT	PREL	IMPORT TOTAL
1 HQUAM000	u	Reconeixement med. (P - 102)	30,000	35,40	1.062,00
TOTAL	CAPÍTOL	01.06	1.062,00		
TOTAL PRESSUPOST			55.062,92		

RESUM DE PRESSUPOST

Data: 18/10/22

Pag.: 1

NIVELL 2 : CAPÍTOL			Import
CAPÍTOL	01.01	EQUIPS PROTECCIÓ INDIVIDUAL	8.996,39
CAPÍTOL	01.03	SISTEMES DE PROTECCIÓ COL·LECTIVA	20.837,64
CAPÍTOL	01.04	IMPLANTACIÓ PROVISIONAL DEL PERSONAL D'OBRA	18.860,47
CAPÍTOL	01.05	DESPESES FORMACIÓ SEGURETAT PERSONAL	5.306,42
CAPÍTOL	01.06	DESPESES CONTROL SALUT DEL PERSONAL	1.062,00
OBRA	01	PRESSUPOST ESS 29 HABITATGES AV FRANCESC MACIÀ, 2	55.062,92
			55.062,92
NIVELL 1 : OBRA			Import
OBRA	01	PRESSUPOST ESS 29 HABITATGES AV FRANCESC MACIÀ, 25	55.062,92
			55.062,92

IV. PLÀNOLS

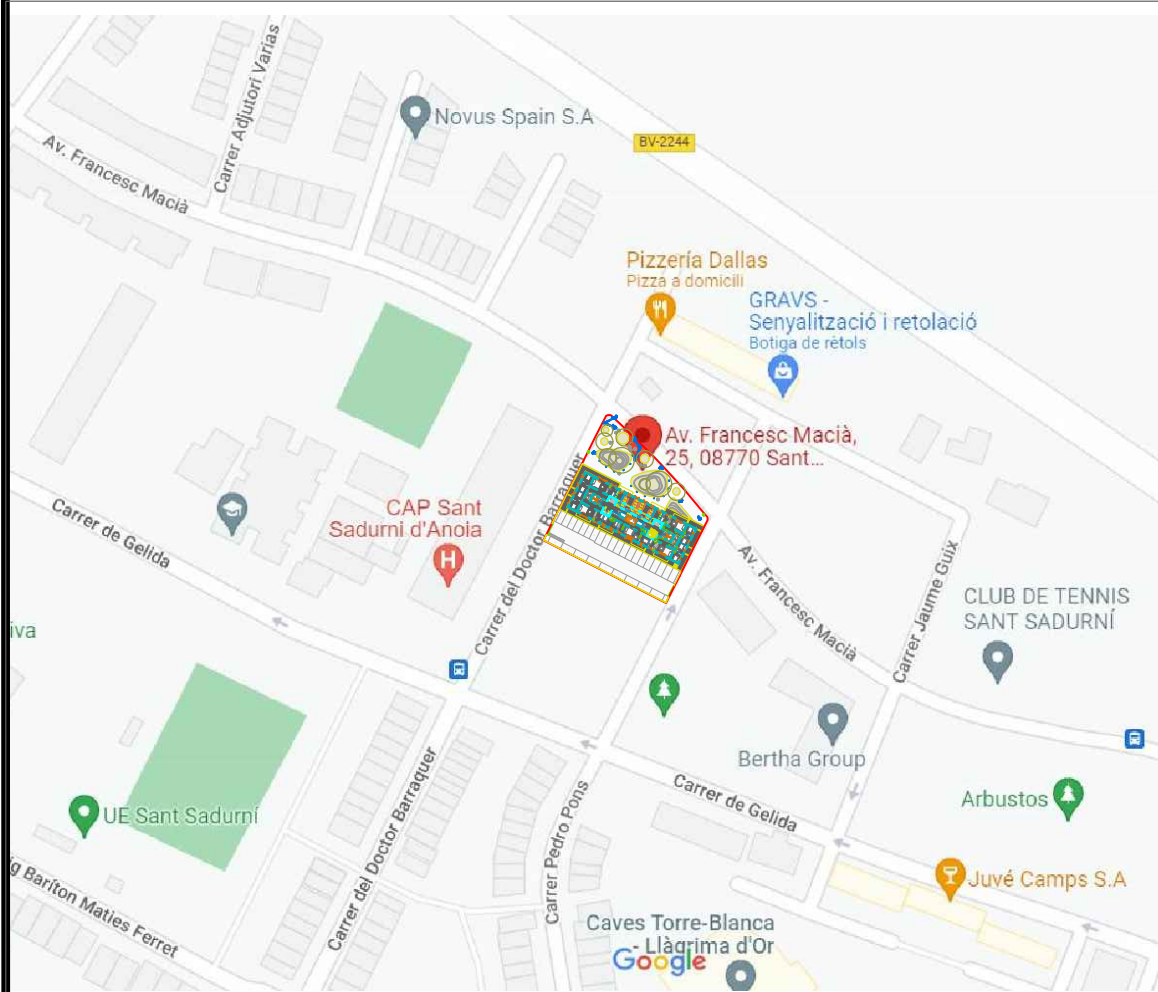

CARRER DEL DOCTOR BARRAQUER

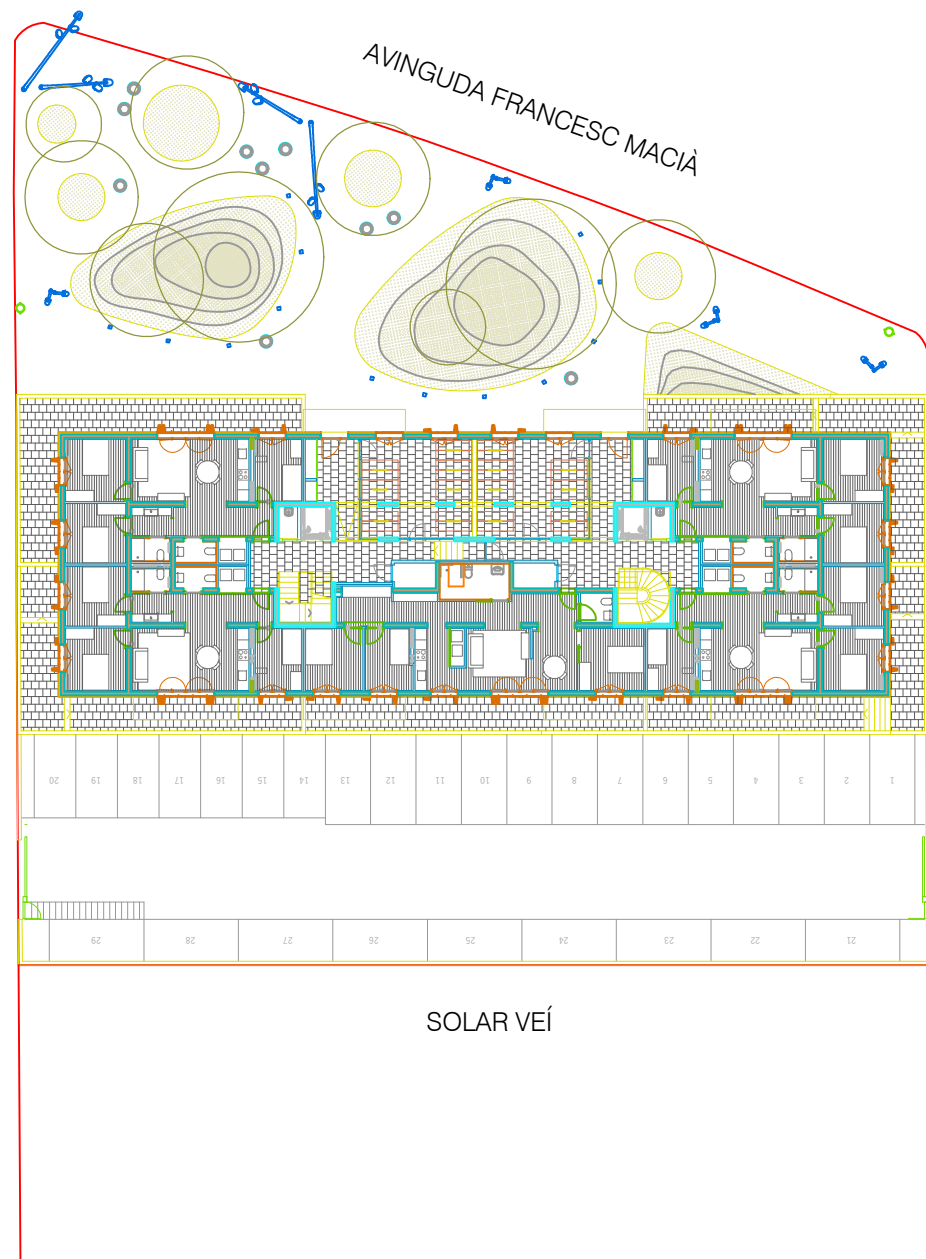

CARRER PERDO PONS

SOLAR VEÍ

ESTUDI DE SEGURETAT I SALUT DE LES OBRES DE CONSTRUCCIÓ D'UN EDIFICI PLURIFAMILIAR DE 29 HABITATGES I UN APARCAMENT DE SUPERFÍCIE

Avinguda Francesc Macià, 25-27, Sant Sadurn d'Anoia. (Alt Penedès).

L'INTERESSAT

INCASOL

L'ARQUITECTE TÈCNIC

JESÚS FERNÁNDEZ ANTOLÍN
Col·legiat núm. 7602

SITUACIÓ I EMPLAÇAMENT

Escala
1:400

01

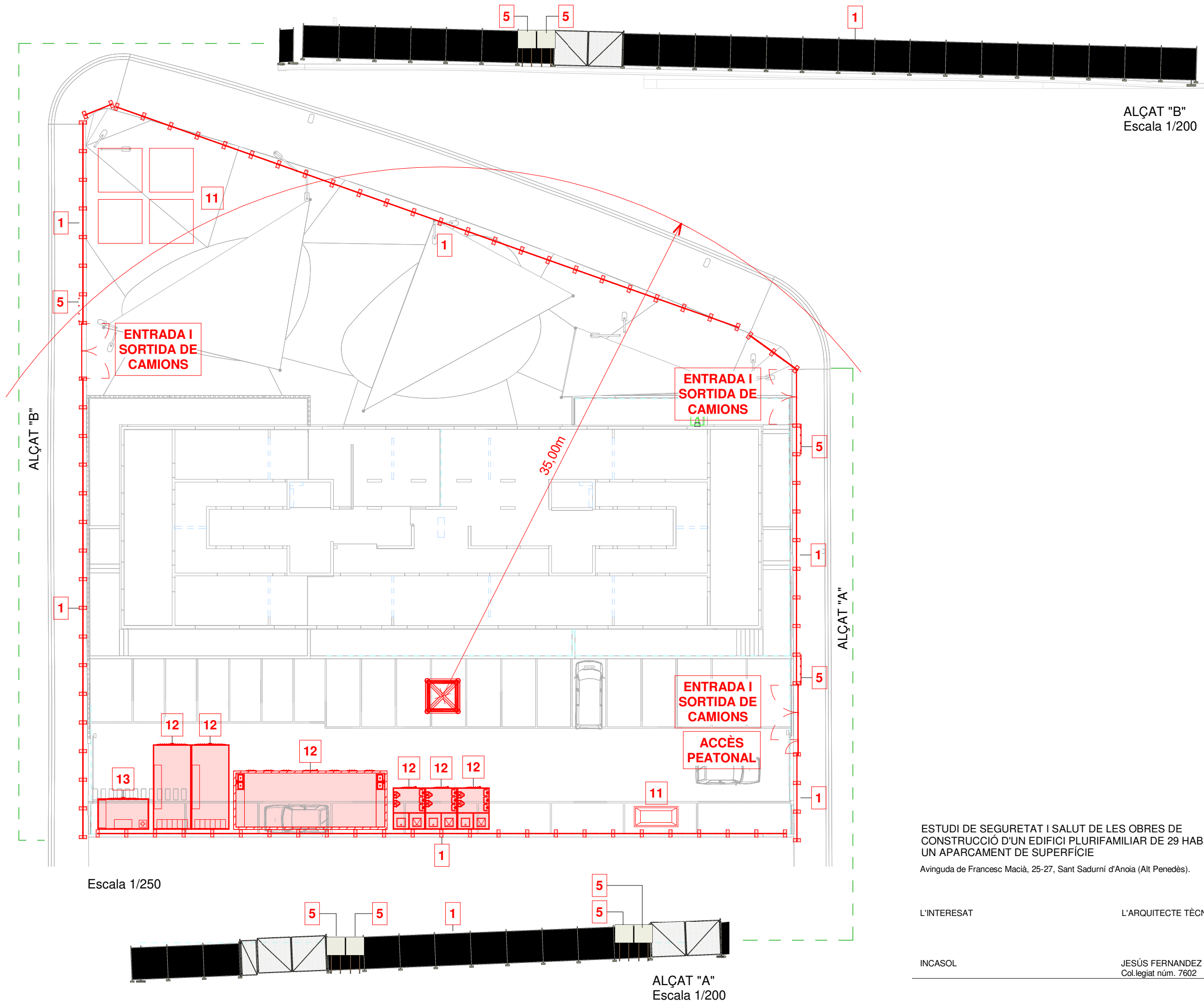

LLEGGENDA	
1	TANCA PERIMETRAL
2	EXTINTOR
3	QUADRE ELÈCTRIC
4	VISERA DE PROTECCIÓ
5	SENYALITZACIÓ ENTRADA
6	BARANA DE PROTECCIÓ
7	XARXA HORIZONTAL
8	XARXA VERTICAL
9	SENYALITZACIÓ D'EXCAVACIÓ
10	ACOPI DE MATERIALS
11	CASETES D'OBRA
12	FARMACIOLA
13	ACCÉS A VIANANTS
14	ACCÉS VEHICLES
15	GRUA TORRE
16	BASTIDA TUBULAR
17	MALLA ELECTROSOLDADA

ESTUDI DE SEGURETAT I SALUT DE LES OBRES DE
CONSTRUCCIÓ D'UN EDIFICI PLURIFAMILIAR DE 29 HABITATGES I
UN APARCAMENT DE SUPERFÍCIE
Avinguda de Francesc Macià, 25-27, Sant Sadurní d'Anoia (Alt Penedès).

L'INTERESAT

INCASOL

L'ARQUITECTE TÈCNIC

JESÚS FERNANDEZ ANTOLÍN
Col·legiat núm. 7602

IMPLANTACIÓ

Escala
Como
se
indica

Data 25/10/2022

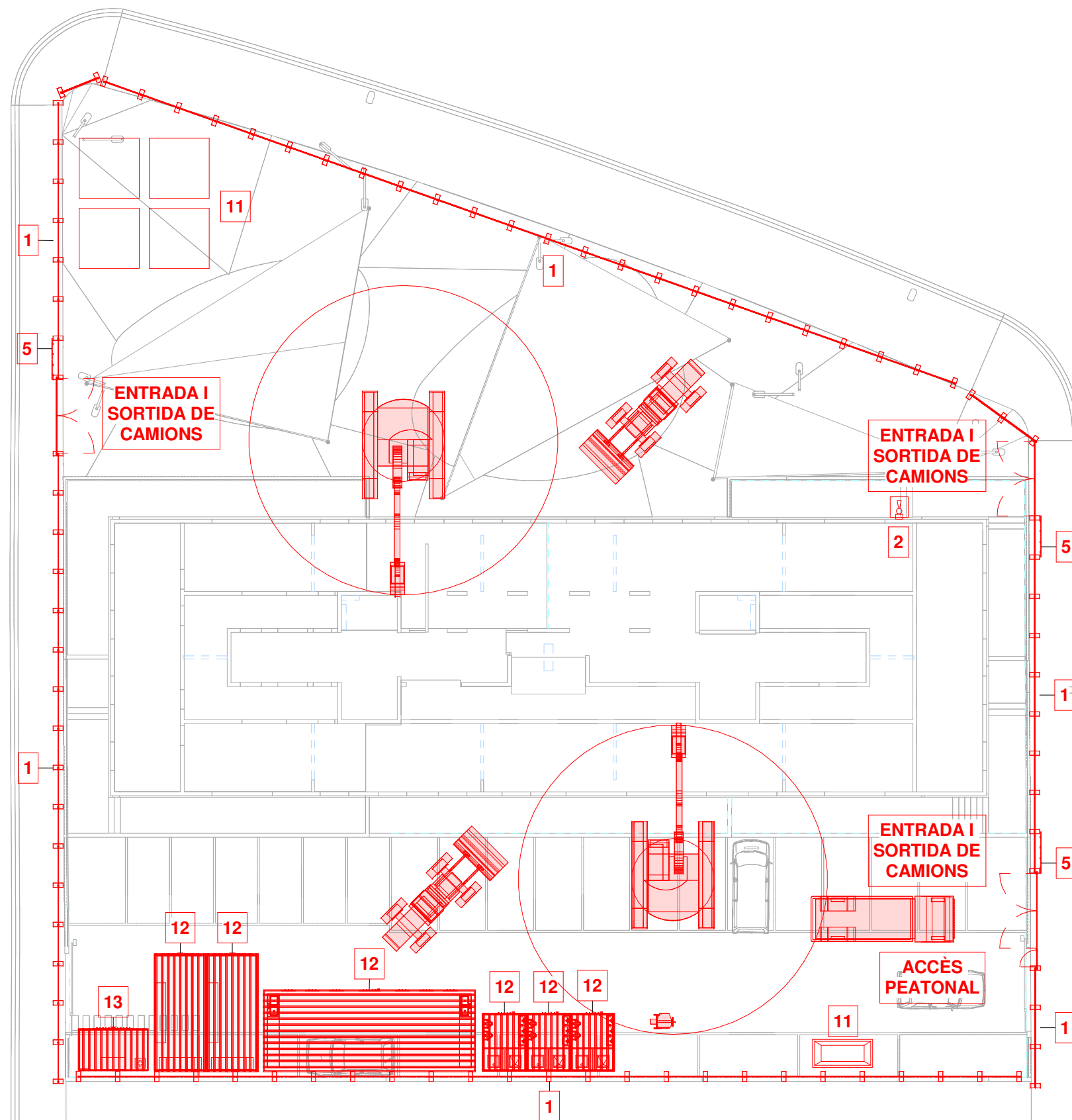

Escala 1/250

LLEGENDA	
1	TANCA PERIMETRAL
2	EXTINTOR
3	QUADRE ELÈCTRIC
4	VISERA DE PROTECCIÓ
5	SENYALITZACIÓ ENTRADA
6	BARANA DE PROTECCIÓ
7	XARXA HORIZONTAL
8	XARXA VERTICAL
9	SENYALITZACIÓ D'EXCAVACIÓ
10	ACOPI DE MATERIALS
11	CASETES D'OBRA
12	FARMACIOLA
13	ACCÈS A VIANANTS
14	ACCÈS VEHICLES
15	GRUA TORRE
16	BASTIDA TUBULAR
17	MALLA ELECTROSOLDADA

ESTUDI DE SEGURETAT I SALUT DE LES OBRES DE CONSTRUCCIÓ D'UN EDIFICI PLURIFAMILIAR DE 29 HABITATGES I UN APARCAMENT DE SUPERFÍCIE

Avinguda de Francesc Macià, 25-27, Sant Sadurn d'Anoia (Alt Penedès).

L'INTERESAT

L'ARQUITECTE TÈCNIC

MOVIMENT DE TERRES

Escala
Como
se
indica

INCASOL

JESÚS FERNANDEZ ANTOLÍN
Col·legiat núm. 7602

Data

25/10/2022

03

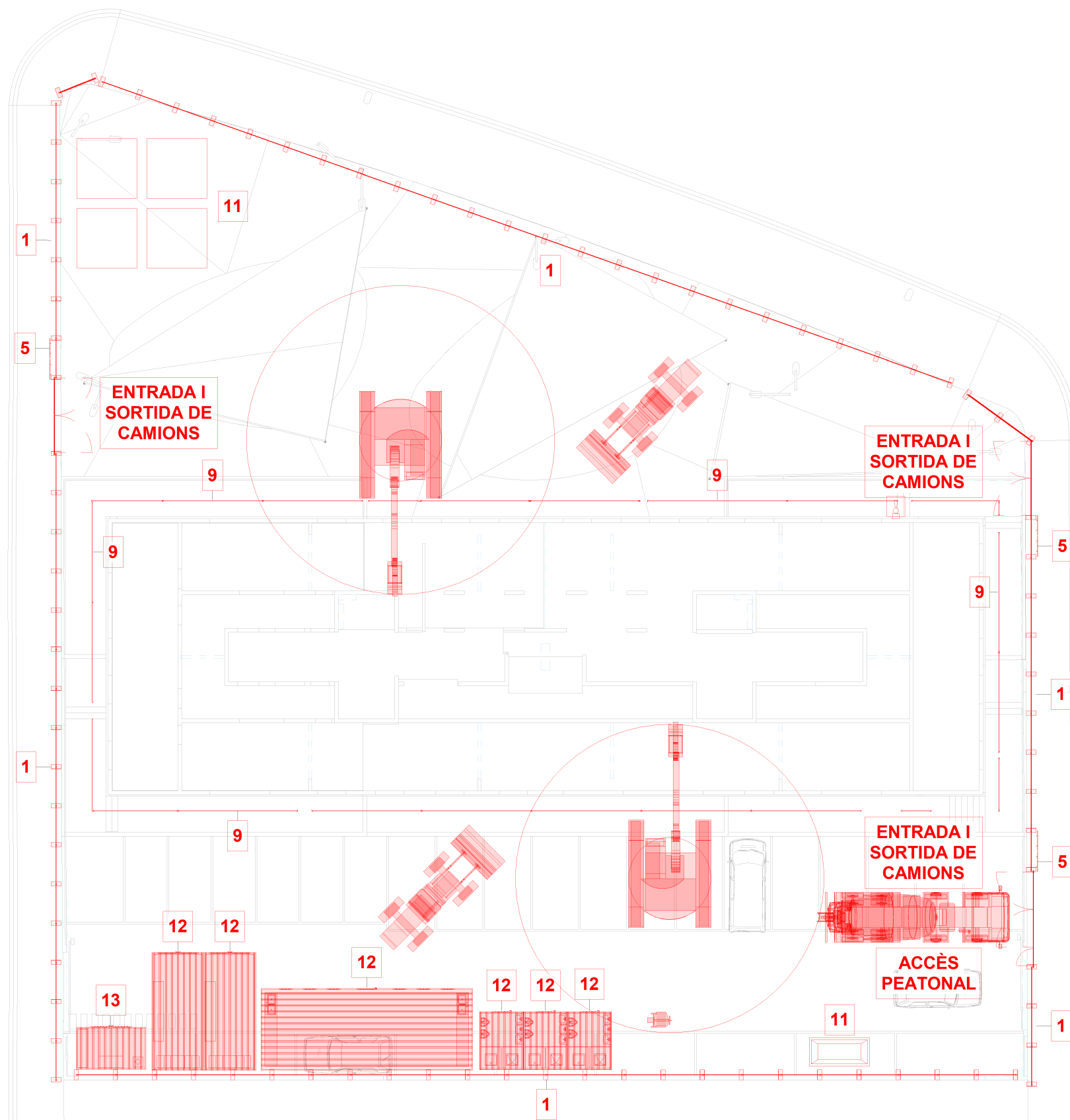

Escala 1/250

LLEGENDA	
1	TANCA PERIMETRAL
2	EXTINTOR
3	QUADRE ELÈCTRIC
4	VISERA DE PROTECCIÓ
5	SENYALITZACIÓ ENTRADA
6	BARANA DE PROTECCIÓ
7	XARXA HORIZONTAL
8	XARXA VERTICAL
9	SENYALITZACIÓ D'EXCAVACIÓ
10	ACOI DE MATERIALS
11	CASETES D'OBRA
12	FARMACIOLA
13	ACCÉS A VIANANTS
14	ACCÉS VEHICLES
15	GRUA TORRE
16	BASTIDA TUBULAR
17	MALLA ELECTROSOLDADA

ESTUDI DE SEGURETAT I SALUT DE LES OBRES DE
CONSTRUCCIÓ D'UN EDIFICI PLURIFAMILIAR DE 29 HABITATGES I
UN APARCAMENT DE SUPERFÍCIE

Avinguda de Francesc Macià, 25-27, Sant Sadurní d'Anoia (Alt Penedès).

L'INTERESAT

L'ARQUITECTE TÈCNIC

FONAMENTACIÓ

Escala
Como
se
indica

INCASOL

JESÚS FERNANDEZ ANTOLÍN
Col·legiat núm. 7602

Data

25/10/2022

N1: EL GRUISTA VEURÀ EN TOT MOMENT LA CÀRREGA TRANSPORTADA. LA GRUA NOMÉS LA MANIPULARÀ EL PERSONAL AMB CARBNET.

N2: PER A REALITZAR ELS FORJATS ES COLOCARAN PRÈVIAMENT XARXES HORIZONTALS ANCLADES ALS PUNTALS I ALS PILARS. TOTES LES XARXES HAURAN DE SOBRESORTIR 1,5 METRES MÍNIM DE L'ENCOFRAT EN LA ZONA D'AVANÇAMENT. SI S'ENCOFRA DES DE LA PLANTA INFERIOR NO CALDRÀ COLOCAR XARXES.

N3: ES COLOCARAN BARANES PERIMETRALS AL PERÍMETRE DE L'ENCOFRAT A MESURA QUE AVANCI EL MATEIX.

N4: EL TANCAMENT EXTERIOR ES REALITZARÀ AMB BATSIDES TUBULARS HOMOLOGADES I ARRIOTRADES.

ES COLOCARAN XARXES VERTICALS A LES ESCALES I ALS FORATS D'ESCALA PER EVITAR RISCOS EN TOTES LES FASES D'OBRA.

LLEGGENDA	
1	TANCA PERIMETRAL
2	EXTINTOR
3	QUADRE ELÈCTRIC
4	VISERA DE PROTECCIÓ
5	SENYALITZACIÓ ENTRADA
6	BARANA DE PROTECCIÓ
7	XARXA HORIZONTAL
8	XARXA VERTICAL
9	SENYALITZACIÓ D'EXCAVACIÓ
10	ACOI DE MATERIALS
11	CASETES D'OBRA
12	FARMACIOLA
13	ACCÉS A VIANANTS
14	ACCÉS VEHICLES
15	GRUA TORRE
16	BASTIDA TUBULAR
17	ALLA ELECTROSOLDADA

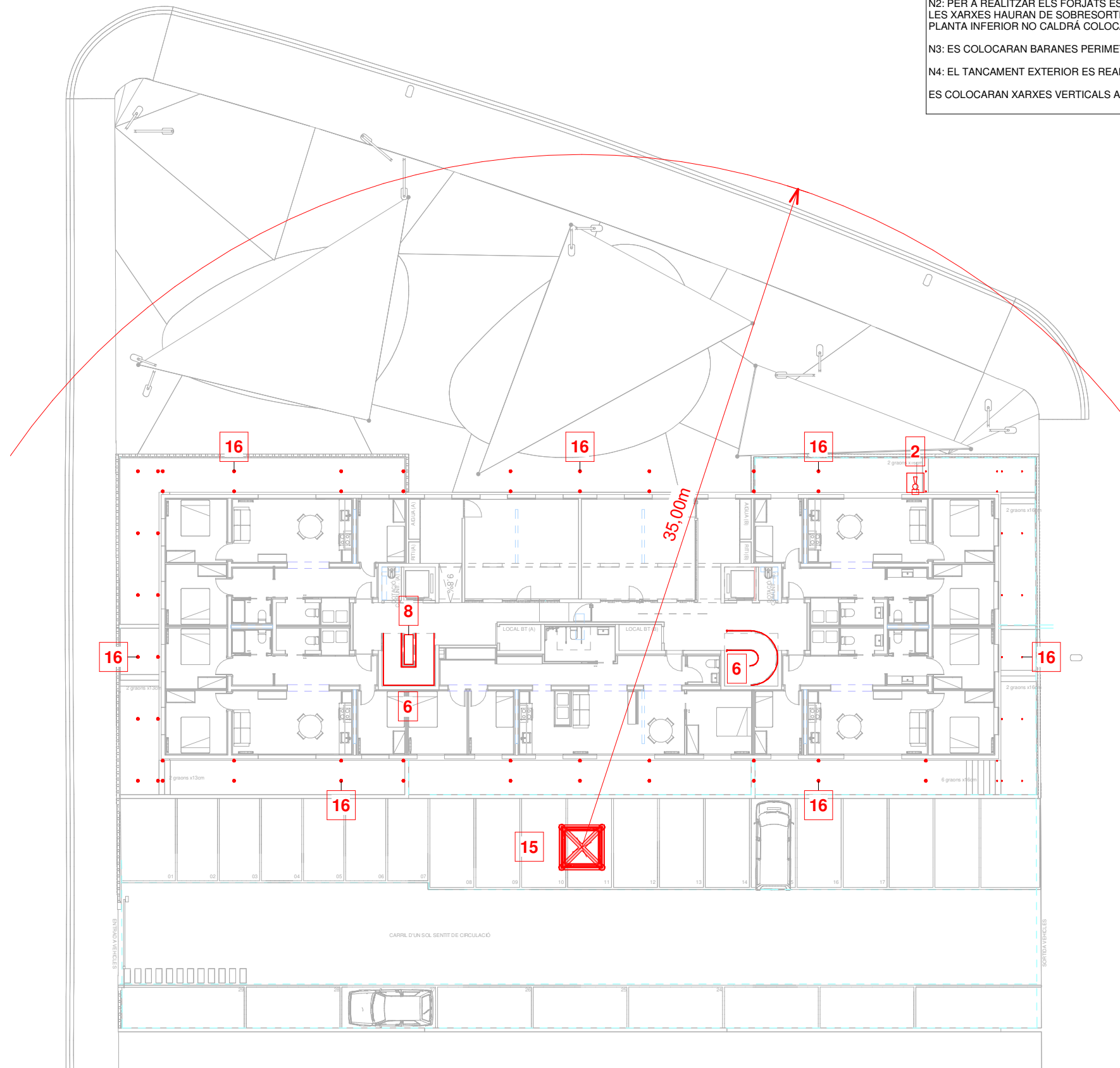

ESTUDI DE SEGURETAT I SALUT DE LES OBRES DE CONSTRUCCIÓ D'UN EDIFICI PLURIFAMILIAR DE 29 HABITATGES I UN APARCAMENT DE SUPERFÍCIE

L'INTERESAT

L'ARQUITECTE TÈCNIC

ESTRUCTURA I
TANCAMENTS PLANTA
BAIXA

Escala
Como
se
indica

INCASOL

JESÚS FERNANDEZ ANTOLÍN
Col.legiat núm. 7602

Data

25/10/2022

FASE DE TANCAMENTS I ACABATS

N1: EL GRUISTA VEURÀ EN TOT MOMENT LA CÀRREGA TRANSPORTADA. LA GRUA NOMÉS LA MANIPULARÀ EL PERSONAL AMB CARBNET.

N2: PER A REALITZAR ELS FORJATS ES COLOCARAN PRÈVIAMENT XARXES HORITZONTALS ANCLADES ALS PUNTALS I ALS PILARS. TOTES LES XARXES HAURAN DE SOBRESORTIR 1,5 METRES MÍNIM DE L'ENCOFRAT EN LA ZONA D'AVANÇAMENT. SI S'ENCOFRA DES DE LA PLANTA INFERIOR NO CALDRÀ COLOCAR XARXES.

N3: ES COLOCARAN BARANES PERIMETRALS AL PERÍMETRE DE L'ENCOFRAT A MESURA QUE AVANCI EL MATEIX.

N4: EL TANCAMENT EXTERIOR ES REALITZARÀ AMB BATSIDES TUBULARS HOMOLOGADES I ARRIOSTRADES.

ES COLOCARAN XARXES VERTICALS A LES ESCALES I ALS FORATS D'ESCALA PER EVITAR RISCOS EN TOTES LES FASES D'OBRA.

LLEGGENDA	
1	TANCA PERIMETRAL
2	EXTINTOR
3	QUADRE ELÈCTRIC
4	VISERA DE PROTECCIÓ
5	SENYALITZACIÓ ENTRADA
6	BARANA DE PROTECCIÓ
7	XARXA HORITZONTAL
8	XARXA VERTICAL
9	SENYALITZACIÓ D'EXCAVACIÓ
10	ACOPI DE MATERIALS
11	CASETES D'OBRA
12	FARMACIOLA
13	ACCÈS A VIANANTS
14	ACCÈS VEHICLES
15	GRUA TORRE
16	BASTIDA TUBULAR
17	MALLA ELECTROSOLDADA

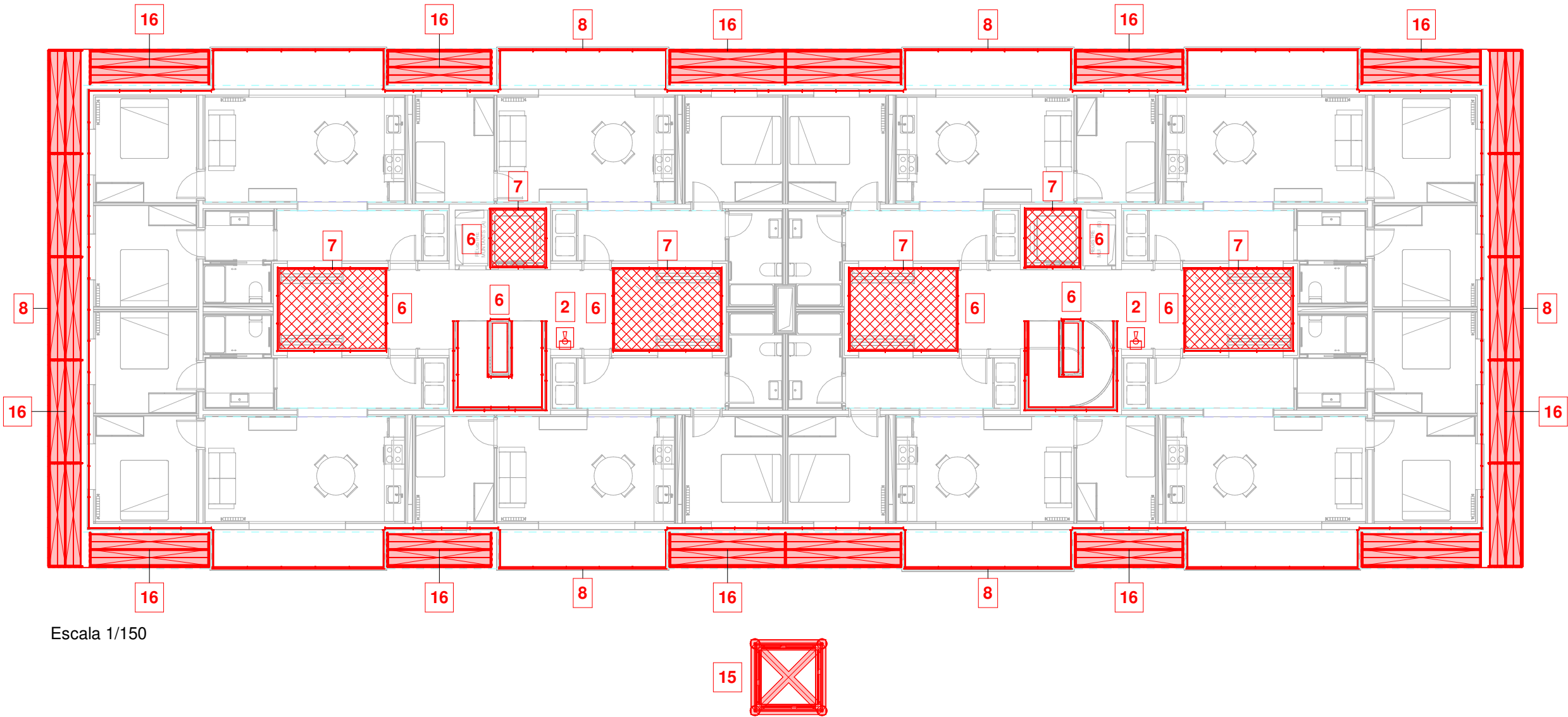

Escala 1/150

ESTUDI DE SEGURETAT I SALUT DE LES OBRES DE CONSTRUCCIÓ D'UN EDIFICI PLURIFAMILIAR DE 29 HABITATGES I UN APARCAMENT DE SUPERFÍCIE

Avinguda de Francesc Macià, 25-27, Sant Sadurn d'Anoia (Alt Penedès).

L'INTERESAT

L'ARQUITECTE TÈCNIC

ESTRUCTURA I TANCAMENTS PLANTA TIPUS (1-2)

Escala Como se indica

INCASOL

JESÚS FERNANDEZ ANTOLÍN
Col·legiat núm. 7602

Data

25/10/2022

FASE DE TANCAMENTS I ACABATS

N1: EL GRUISTA VEURÀ EN TOT MOMENT LA CÀRREGA TRANSPORTADA. LA GRUA NOMÉS LA MANIPULARÀ EL PERSONAL AMB CARBNET.

N2: PER A REALITZAR ELS FORJATS ES COLOCARAN PRÈVIAMENT XARXES HORITZONTALS ANCLADES ALS PUNTALS I ALS PILARS. TOTES LES XARXES HAURAN DE SOBRESORTIR 1,5 METRES MÍNIM DE L'ENCOFRAT EN LA ZONA D'AVANÇAMENT. SI S'ENCOFRA DES DE LA PLANTA INFERIOR NO CALDRÀ COLOCAR XARXES.

N3: ES COLOCARAN BARANES PERIMETRALS AL PERÍMETRE DE L'ENCOFRAT A MESURA QUE AVANCI EL MATEIX.

N4: EL TANCAMENT EXTERIOR ES REALITZARÀ AMB BATSIDES TUBULARS HOMOLOGADES I ARRIOTRADES.

ES COLOCARAN XARXES VERTICALS A LES ESCALES I ALS FORATS D'ESCALA PER EVITAR RISCOS EN TOTES LES FASES D'OBRA.

LLEGENDA	
1	TANCA PERIMETRAL
2	EXTINTOR
3	QUADRE ELÈCTRIC
4	VISERA DE PROTECCIÓ
5	SENYALITZACIÓ ENTRADA
6	BARANA DE PROTECCIÓ
7	XARXA HORITZONTAL
8	XARXA VERTICAL
9	SENYALITZACIÓ D'EXCAVACIÓ
10	ACOPI DE MATERIALS
11	CASETES D'OBRA
12	FARMACIOLA
13	ACCÈS A VIANANTS
14	ACCÈS VEHICLES
15	GRUA TORRE
16	BASTIDA TUBULAR
17	MALLA ELECTROSOLDADA

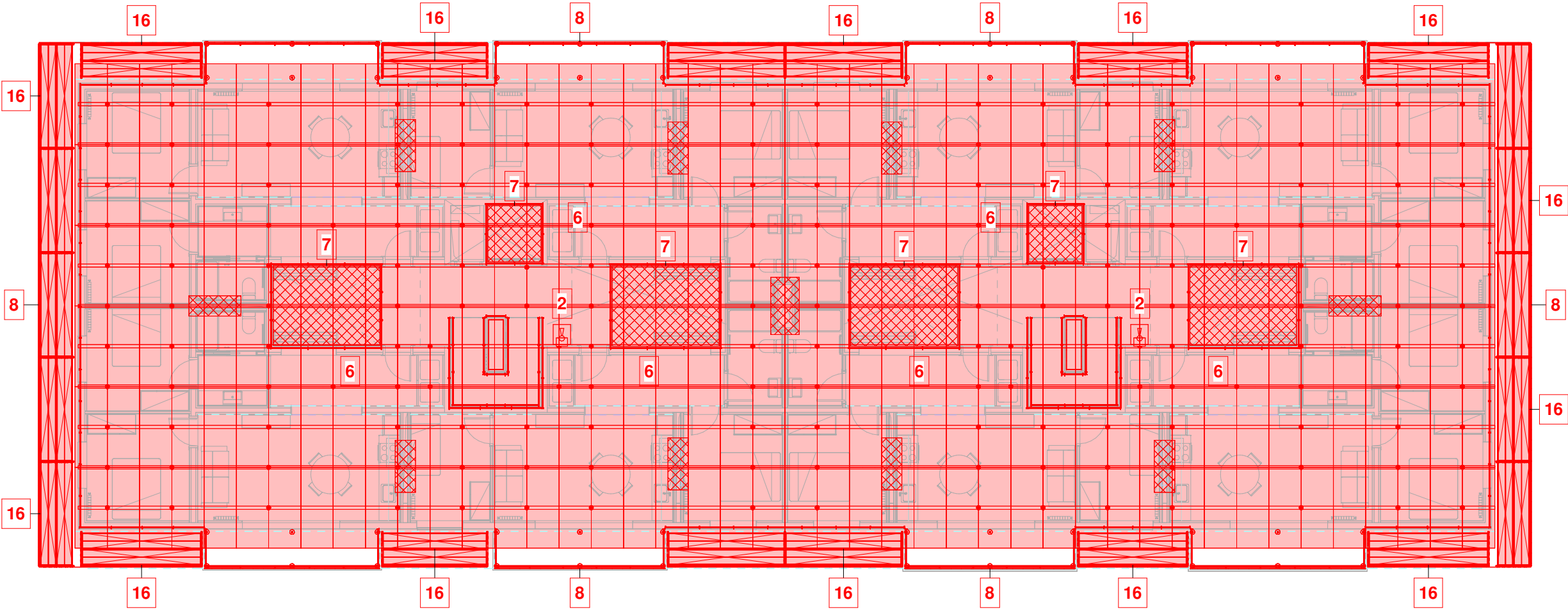

Escala 1/150

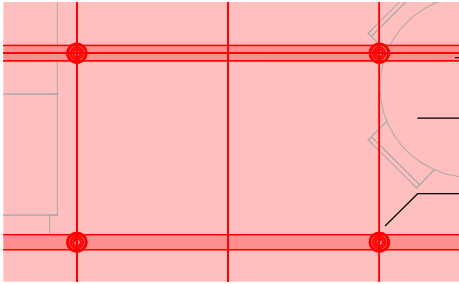
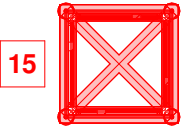

Vigueta d'acer inoxidable

Tabló horitzontal de fusta

Suport Vertical d'acer inoxidable

DETALL ESTRUCTURA TABLONS

Escala 1/50

ESTUDI DE SEGURETAT I SALUT DE LES OBRES DE CONSTRUCCIÓ D'UN EDIFICI PLURIFAMILIAR DE 29 HABITATGES I UN APARCAMENT DE SUPERFÍCIE

Avinguda de Francesc Macià, 25-27, Sant Sadurn d'Anoia (Alt Penedès).

L'INTERESAT

L'ARQUITECTE TÈCNIC

ESTRUCTURA PLANTA TERCERA

Escala Como se indica

INCASOL

JESÚS FERNANDEZ ANTOLÍN

Col.legiat núm. 7602

FASE DE TANCAMENTS I ACABATS

N1: EL GRUISTA VEURÀ EN TOT MOMENT LA CÀRREGA TRANSPORTADA. LA GRUA NOMÉS LA MANIPULARÀ EL PERSONAL AMB CARBNET.

N2: PER A REALITZAR ELS FORJATS ES COLOCARAN PRÈVIAMENT XARXES HORITZONTALS ANCLADES ALS PUNTALS I ALS PILARS. TOTES LES XARXES HAURAN DE SOBRESORTIR 1,5 METRES MÍNIM DE L'ENCOFRAT EN LA ZONA D'AVANÇAMENT. SI S'ENCOFRA DES DE LA PLANTA INFERIOR NO CALDRÀ COLOCAR XARXES.

N3: ES COLOCARAN BARANES PERIMETRALS AL PERÍMETRE DE L'ENCOFRAT A MESURA QUE AVANCI EL MATEIX.

N4: EL TANCAMENT EXTERIOR ES REALITZARÀ AMB BATSIDES TUBULARS HOMOLOGADES I ARRIOSTRADES.

ES COLOCARAN XARXES VERTICALS A LES ESCALES I ALS FORATS D'ESCALA PER EVITAR RISCOS EN TOTES LES FASES D'OBRA.

LLEGENDA	
1	TANCA PERIMETRAL
2	EXTINTOR
3	QUADRE ELÈCTRIC
4	VISERA DE PROTECCIÓ
5	SENYALITZACIÓ ENTRADA
6	BARANA DE PROTECCIÓ
7	XARXA HORITZONTAL
8	XARXA VERTICAL
9	SENYALITZACIÓ D'EXCAVACIÓ
10	ACOPI DE MATERIALS
11	CASETES D'OBRA
12	FARMACIOLA
13	ACCÈS A VIANANTS
14	ACCÈS VEHICLES
15	GRUA TORRE
16	BASTIDA TUBULAR
17	MALLA ELECTROSOLDADA

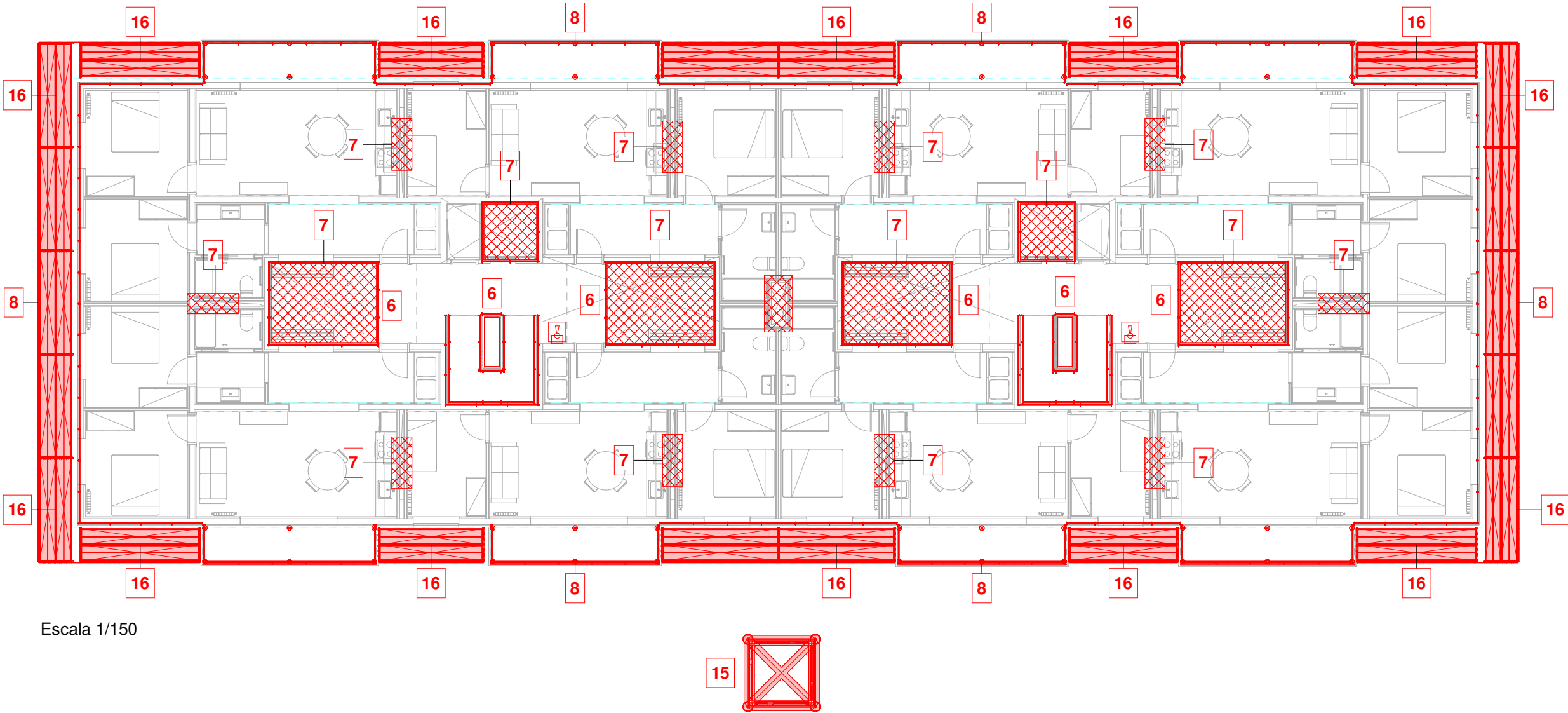

ESTUDI DE SEGURETAT I SALUT DE LES OBRES DE CONSTRUCCIÓ D'UN EDIFICI PLURIFAMILIAR DE 29 HABITATGES I UN APARCAMENT DE SUPERFÍCIE

Avinguda de Francesc Macià, 25-27, Sant Sadurn d'Anoia (Alt Penedès).

L'INTERESAT

L'ARQUITECTE TÈCNIC

TANCAMENTS PLANTA TERCERA

Escala Como se indica

INCASOL

JESÚS FERNANDEZ ANTOLÍN
Col·legiat núm. 7602

Data

25/10/2022

FASE DE TANCAMENTS I ACABATS

N1: EL GRUISTA VEURÀ EN TOT MOMENT LA CÀRREGA TRANSPORTADA. LA GRUA NOMÉS LA MANIPULARÀ EL PERSONAL AMB CARBNET.

N2: PER A REALITZAR ELS FORJATS ES COLOCARAN PRÈVIAMENT XARXES HORITZONTALS ANCLADES ALS PUNTALS I ALS PILARS. TOTES LES XARXES HAURAN DE SOBRESORTIR 1,5 METRES MÍNIM DE L'ENCOFRAT EN LA ZONA D'AVANÇAMENT. SI S'ENCOFRA DES DE LA PLANTA INFERIOR NO CALDRÀ COLOCAR XARXES.

N3: ES COLOCARAN BARANES PERIMETRALS AL PERÍMETRE DE L'ENCOFRAT A MESURA QUE AVANCI EL MATEIX.

N4: EL TANCAMENT EXTERIOR ES REALITZARÀ AMB BATSIDES TUBULARS HOMOLOGADES I ARRIOSTRADES.

ES COLOCARAN XARXES VERTICALS A LES ESCALES I ALS FORATS D'ESCALA PER EVITAR RISCOS EN TOTES LES FASES D'OBRA.

LLEGENDA	
1	TANCA PERIMETRAL
2	EXTINTOR
3	QUADRE ELÈCTRIC
4	VISERA DE PROTECCIÓ
5	SENYALITZACIÓ ENTRADA
6	BARANA DE PROTECCIÓ
7	XARXA HORITZONTAL
8	XARXA VERTICAL
9	SENYALITZACIÓ D'EXCAVACIÓ
10	ACOPI DE MATERIALS
11	CASETES D'OBRA
12	FARMACIOLA
13	ACCÈS A VIANANTS
14	ACCÈS VEHICLES
15	GRUA TORRE
16	BASTIDA TUBULAR
17	MALLA ELECTROSOLDADA

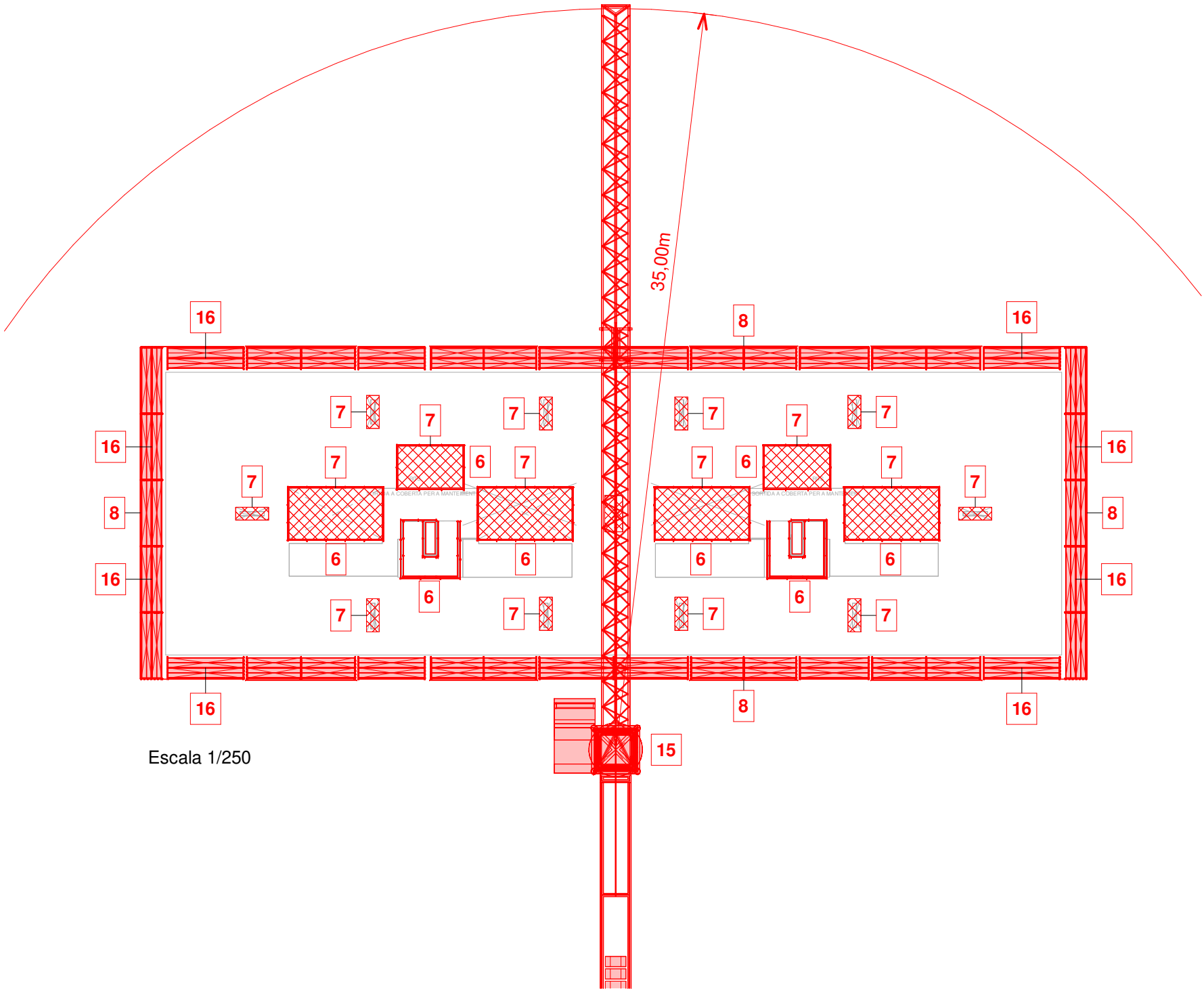

ESTUDI DE SEGURETAT I SALUT DE LES OBRES DE CONSTRUCCIÓ D'UN EDIFICI PLURIFAMILIAR DE 29 HABITATGES I UN APARCAMENT DE SUPERFÍCIE

Avinguda de Francesc Macià, 25-27, Sant Sadurní d'Anoia (Alt Penedès).

L'INTERESAT

L'ARQUITECTE TÈCNIC

TANCAMENTS PLANTA COBERTA

Escala Como se indica

INCASOL

JESÚS FERNANDEZ ANTOLÍN
Col.legiat núm. 7602

Data

25/10/2022

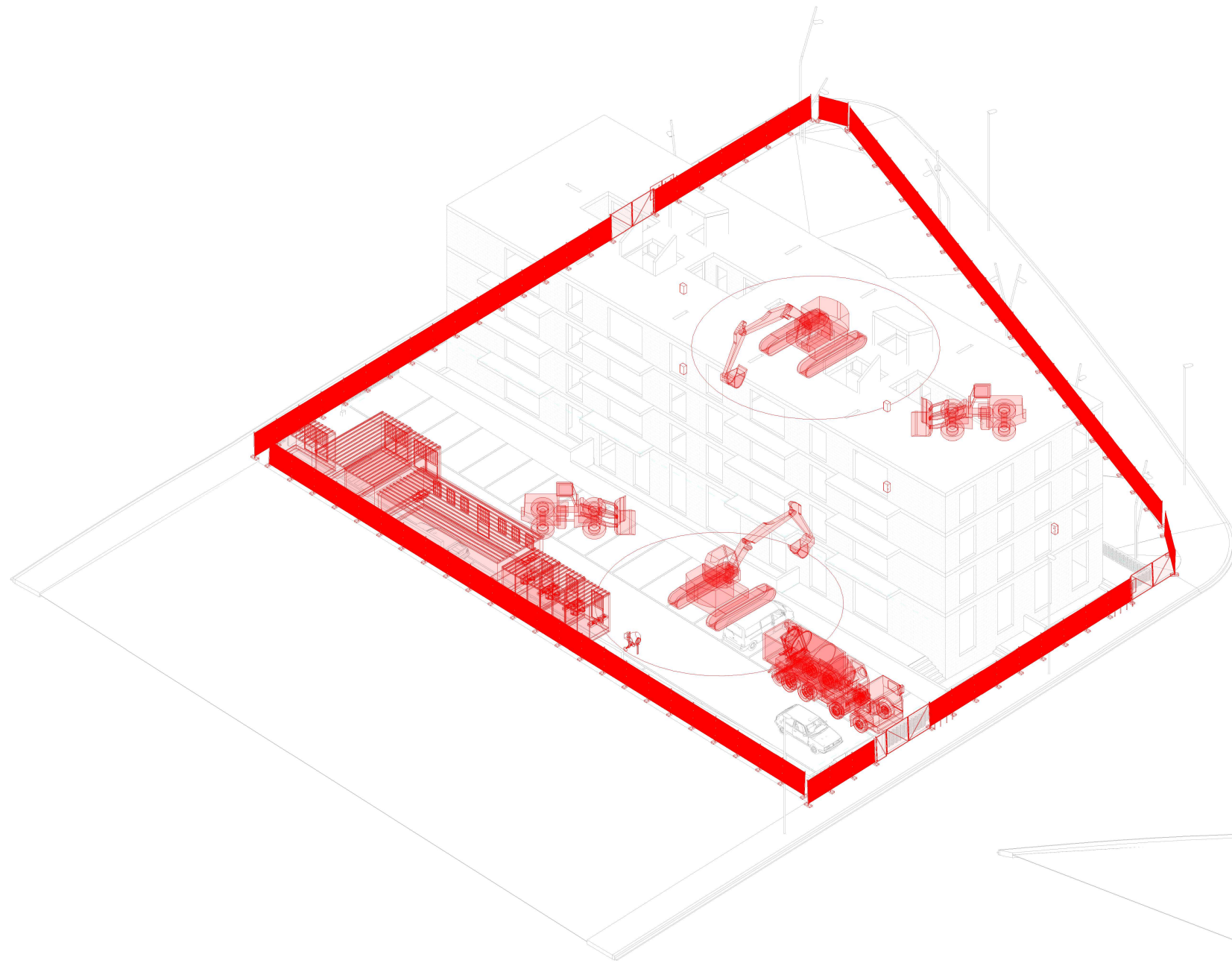

AXONOMETRIA FASE DE MOVIMENT DE TERRES

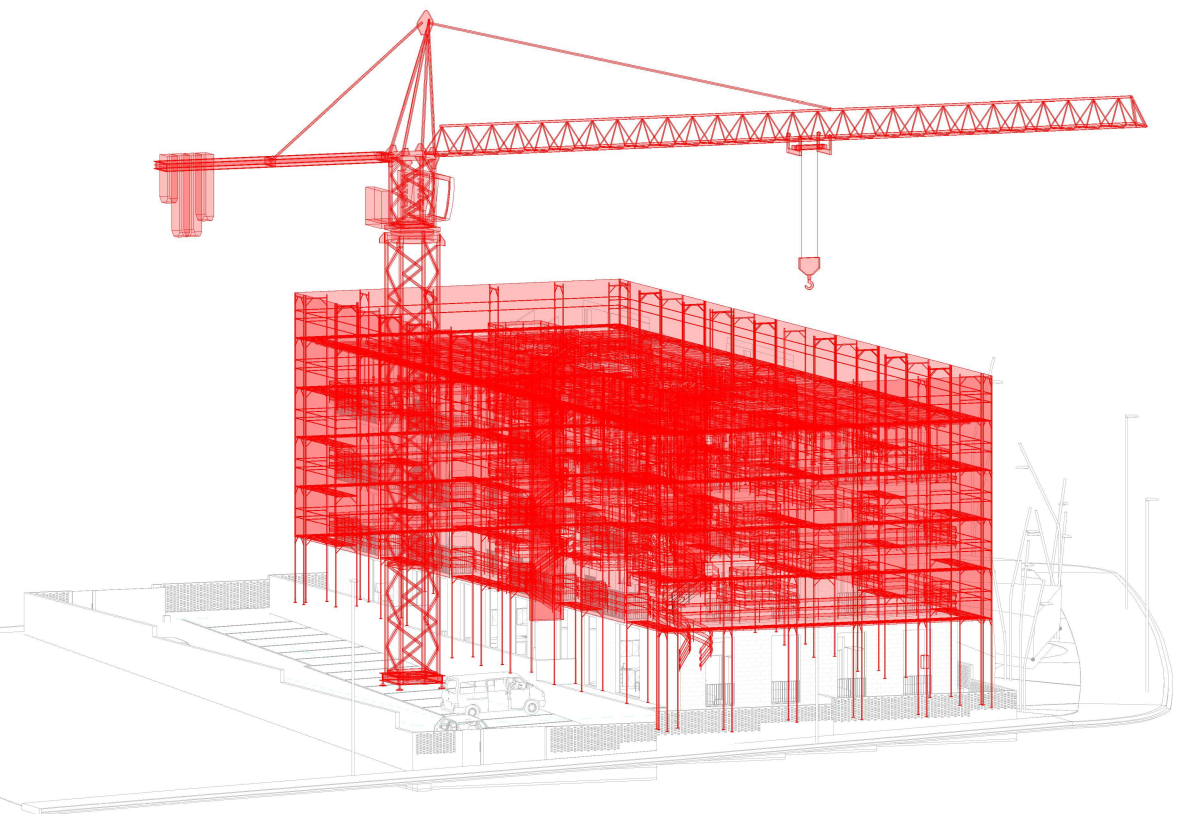

AXONOMETRIA FASE DE ESTRUCTURA I TANCAMENTS

ESTUDI DE SEGURETAT I SALUT DE LES OBRES DE
CONSTRUCCIÓ D'UN EDIFICI PLURIFAMILIAR DE 29 HABITATGES I
UN APARCAMENT DE SUPERFÍCIE

Avinguda de Francesc Macià, 25-27, Sant Sadurní d'Anoia (Alt Penedès).

L'INTERESAT

L'ARQUITECTE TÈCNIC

AXONOMETRIES

Escala

INCASOL

JESÚS FERNÁNDEZ ANTOLÍN
Col·legiat núm. 7602

Data

25/10/2022

V. DETALLS GRÀFICS

Bastides de façana Perspectiva

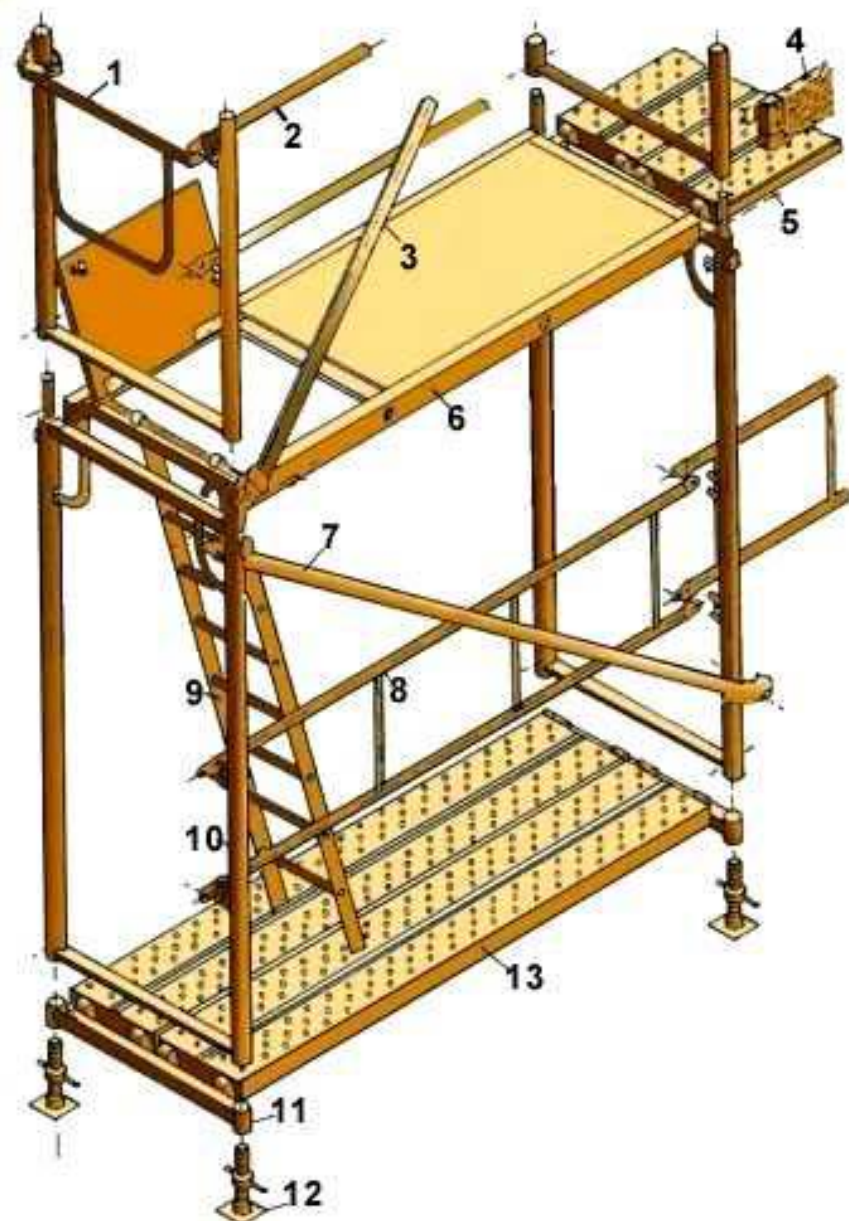

1. Barana de cantonada
2. Travesser
3. Diagonal de punt fix
4. Sòcol
5. Passador
6. Plataforma amb trapa
7. Diagonal amb brida
8. Barana
9. Escala d'alumini
10. Marc
11. Suport d'iniciació
12. Placa
13. Plataforma metàl·lica

Bastides de façana Detalls

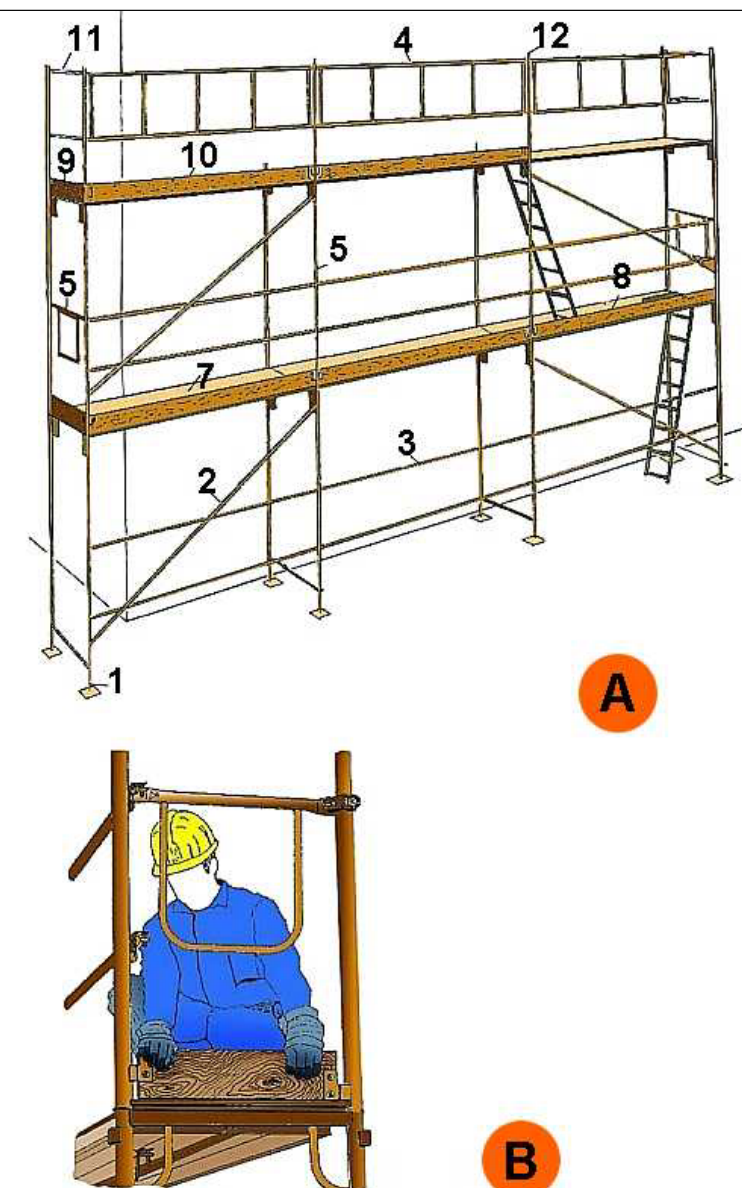

A. PERSPECTIVA

1. Placa
2. Diagonal
3. Travesser
4. Barana
5. Barana de cantonada
6. Marc
7. Plataforma
8. Plataforma amb trapa
9. Entornapeu
10. Entornapeu
11. Suplement barana
12. Peu de barana

B. DETALL

Metàl·liques sobre rodes Perspectiva

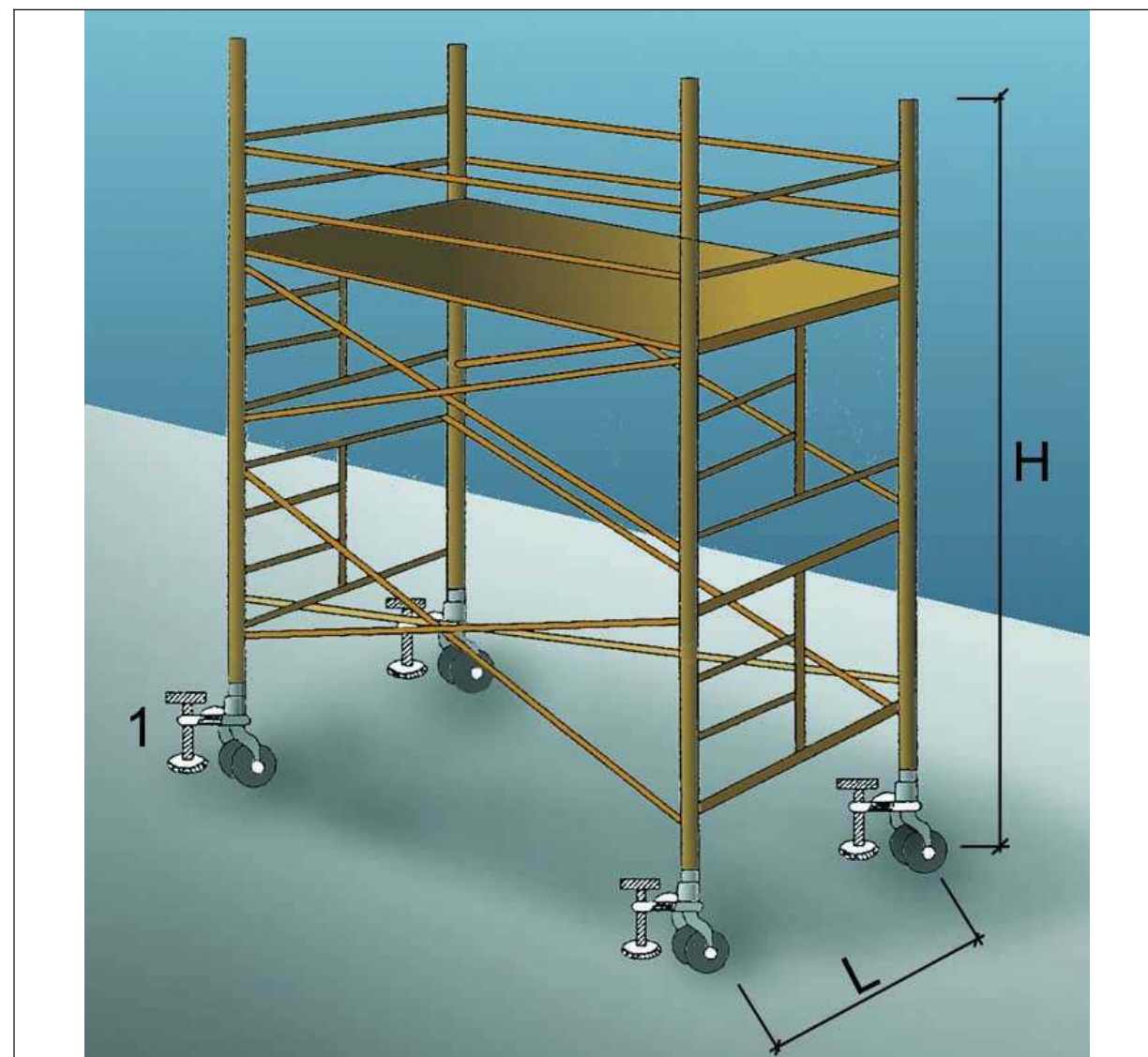

1. Suplement telescòpic opcional

$L = 1 / 5 H$ quan H sigui menor de 7,5 mts.

$L = 1 / 4 H$ quan H sigui superior de 7,5 mts.

OBSERVACIONS: En els castellets de bastides mòbils les rodes disposaran d'enclavaments(mordasses o passadors de fixació).

Baranes de seguretat Amb sergent 1

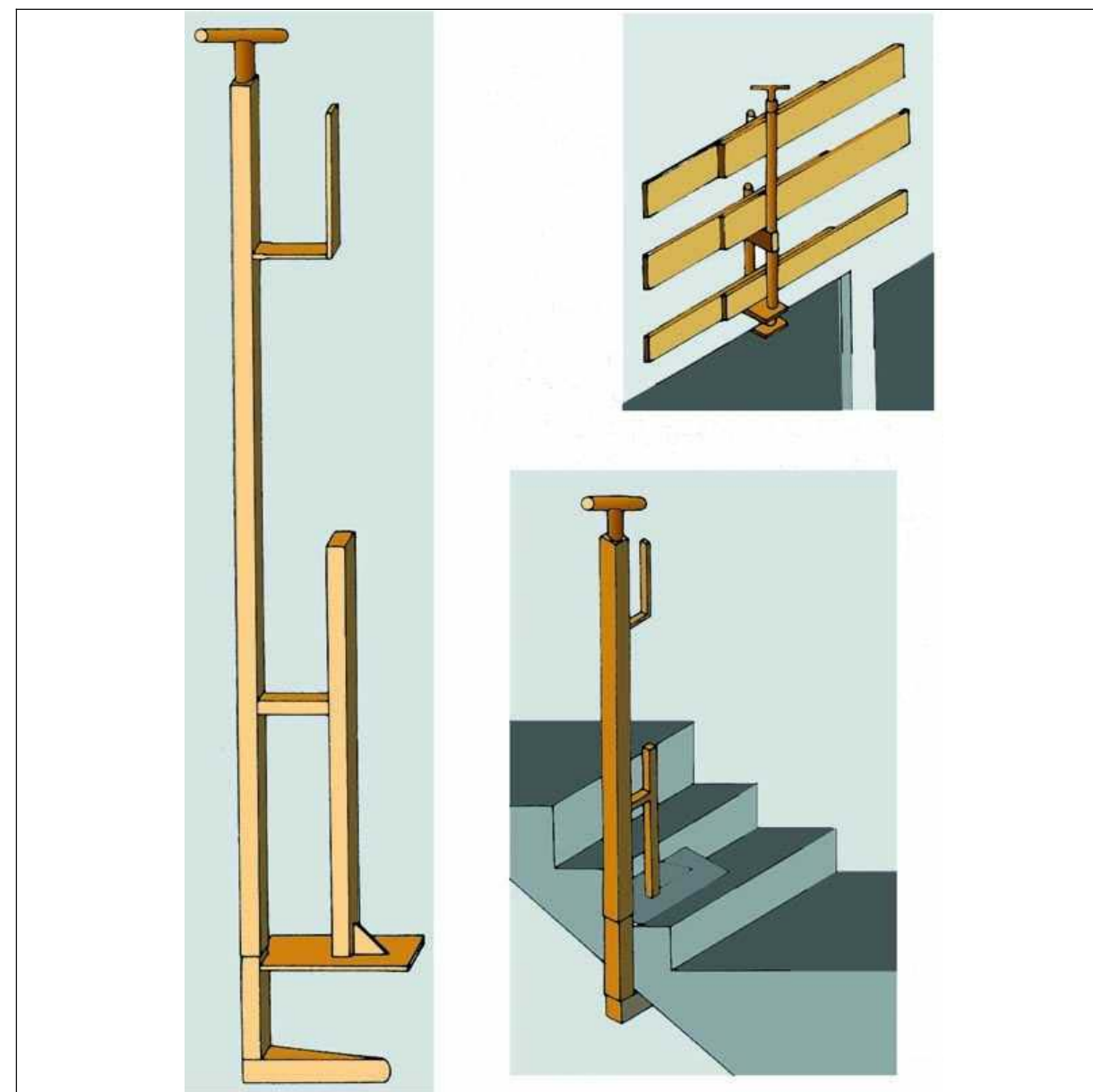

**Baranes de seguretat
Empotrat en forjat**

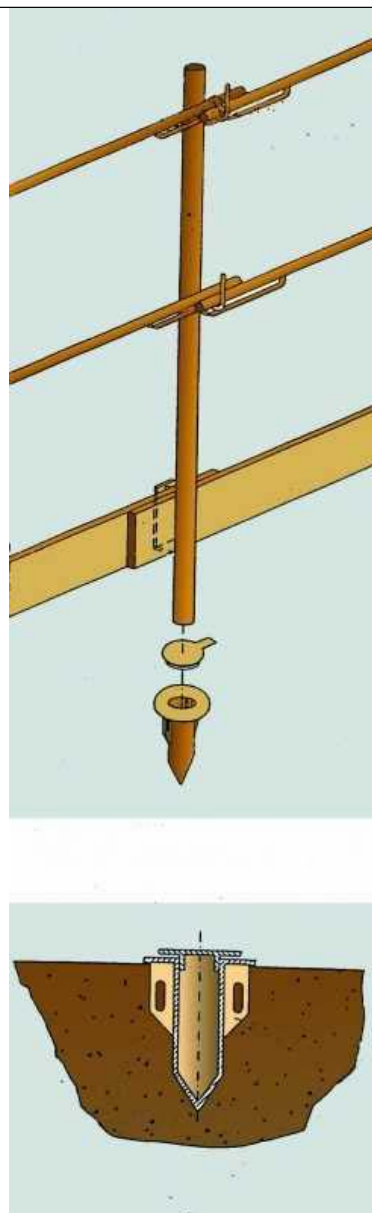

**Baranes de seguretat
Amb sergent 2**

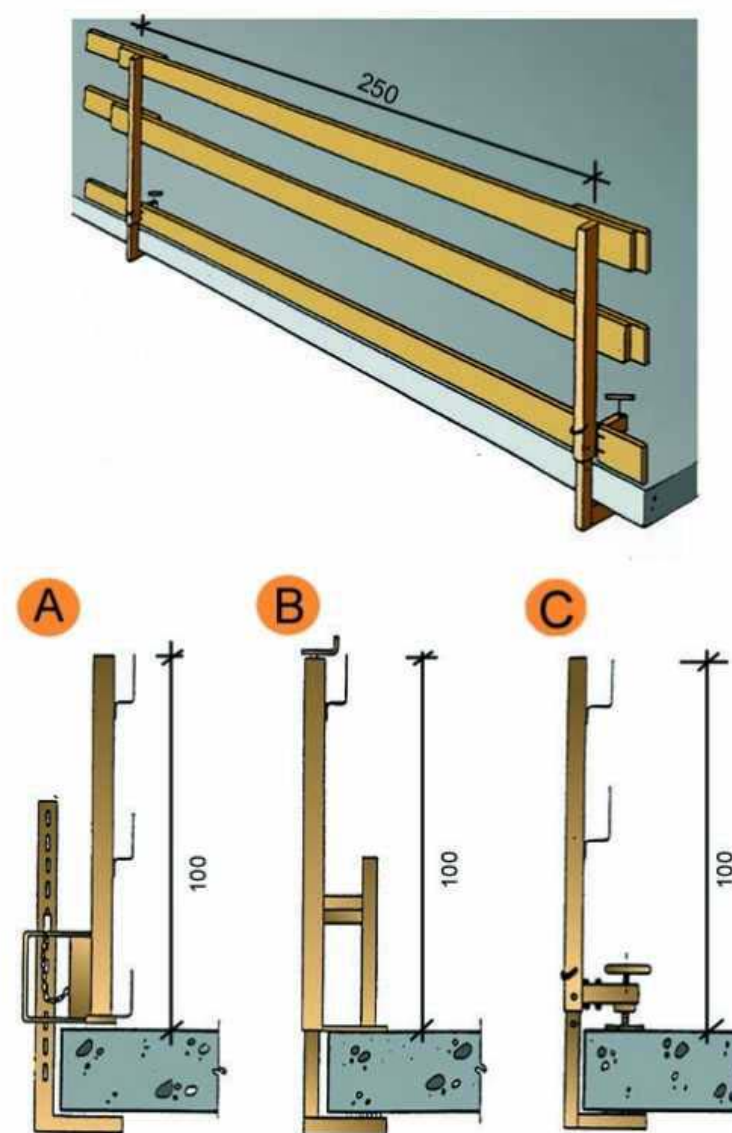

- A. Tipus 1
- B. Tipus 2
- C. Tipus 3

Xarxes Horitzontals Amb mènsula amb sergent

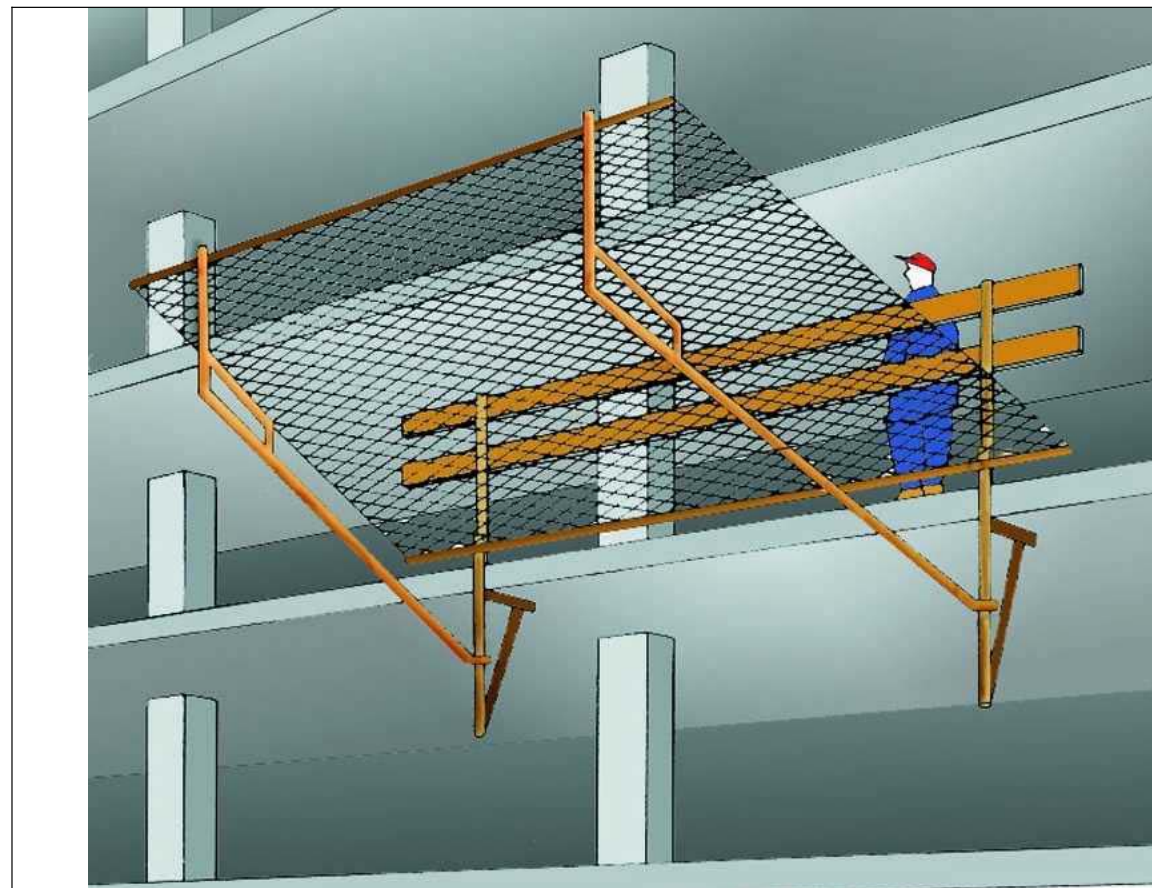

Subjectada mitjançant mènsules amb sergent.

Xarxes Horitzontals Detall 1

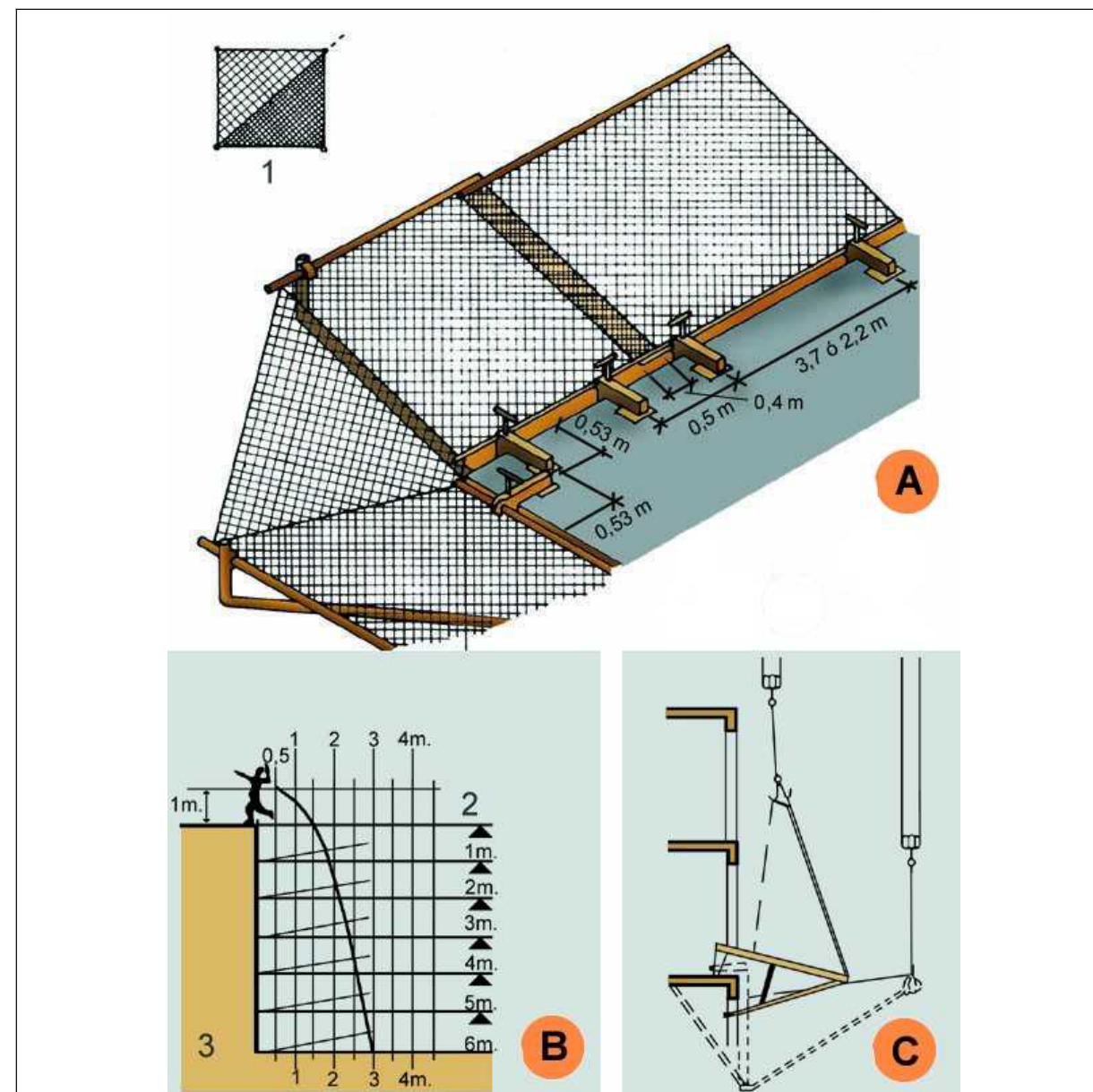

- A. MUNTATGE DE XARXA EN ANGLE.
- B. GRÀFICA SUPERFÍCIE DE RECEPCIÓ.
- C. DESMUNTATGE I ELEVACIÓ DEL SALVACAIGUDES.
- 1. Doblegar per la diagonal de la xarxa. Corda de poliamida d = 12 mm. (Reforç).
- 2. Pis de treball.
- 3. Velocitat caiguda 12 m/s.

Xarxes Horitzontals Detall 2

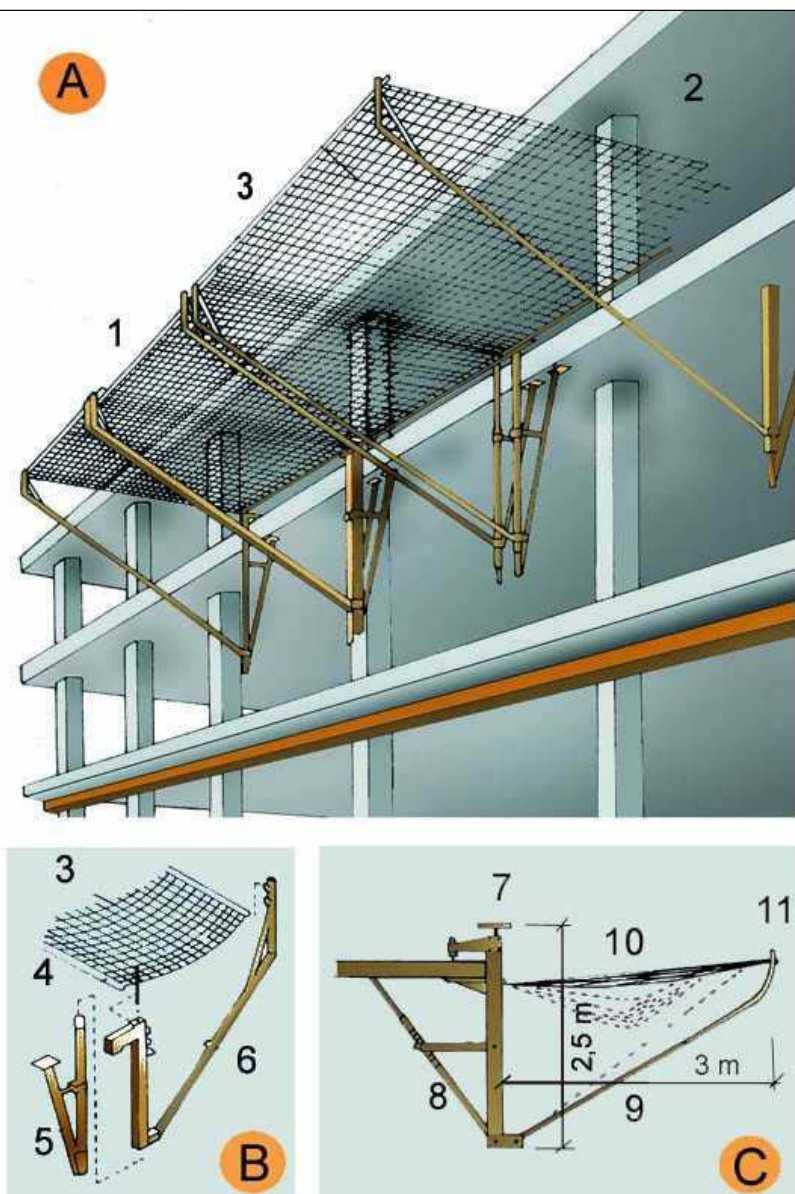

A. ESQUEMA

1. Marc metàl·lic
2. Corda perimetral poliamida de $d = 12$ mm. mínim
3. Xarxa de poliamida de malla 100 mm. màxim i corda $d = 4$ mm mínim.

B. ESPECEJAMENT

3. Xarxa
4. Tirant xarxa
5. Suport
6. Braç abatible

C. MÒDUL ANTICAIGUDES

7. Element de fixació
8. Tornapunta telescòpic
9. Mènsula
10. Xarxa
11. Marc

Xarxes Horitzontals Subjectada mitjançant ganxos al forjat

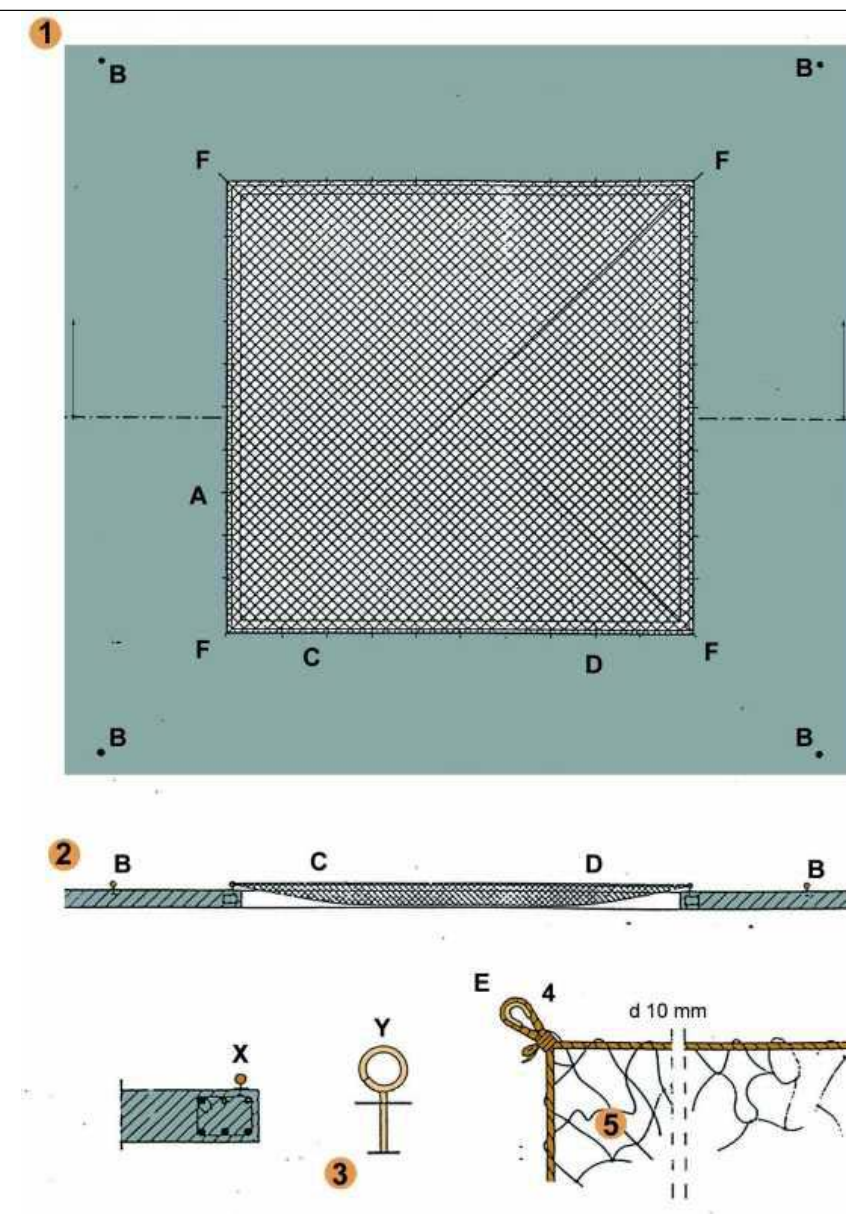

FORAT 5,00 x 5,00 m. XARXA NY/4 L75

- A - Ganxo de subjecció col·locat cada 0,50 m. per a subjecció de xarxa.
- B - Ganxo de subjecció col·locat a 2 m. per a amarratge de cinturons de seguretat, durant muntatge i retirada de la xarxa.
- C - Corda 10 mm. per a amarratge de xarxa als ganxos de subjecció de xarxes.
- D - Pany de xarxa NY/4 L75 dimensionat en funció del forat (5 x 5 m.).
- E - Llas amb protecció.
- F - Ancoratges principals de la xarxa.

Xarxes verticals subjectades mitjançant pals tipus forca
Col·locació amb caixetí passant

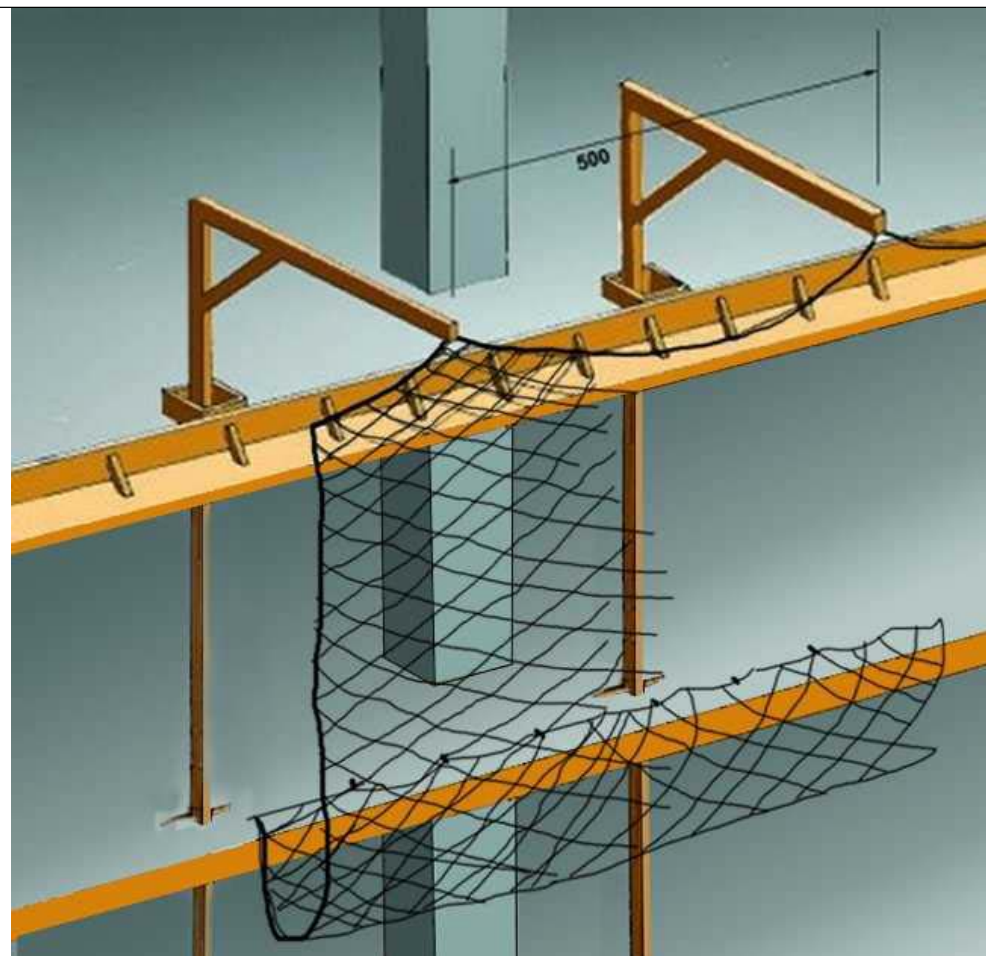

Xarxes verticals subjectades mitjançant pals tipus forca
Detalls suspensió i cosit

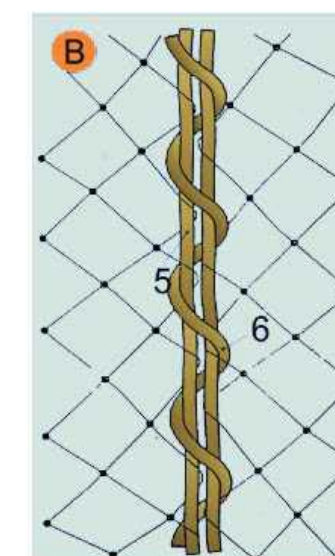
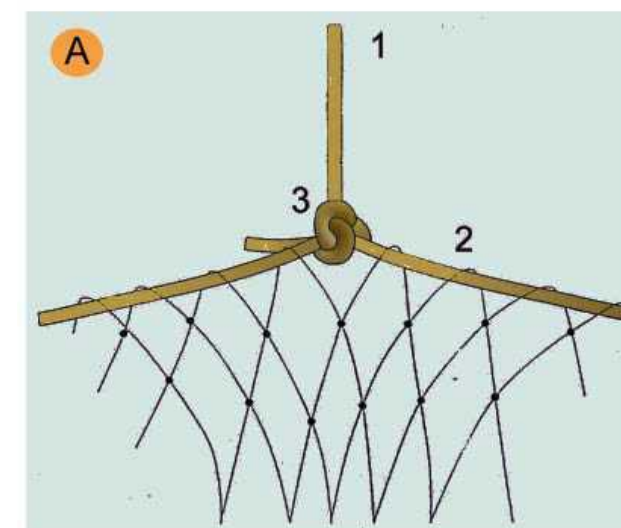

A. SUSPENSÍO DE XARXES DESDE LES FORQUES

1. Corda poliamida de $d = 10$ mm. penjant de xarxa desde forca.
2. Corda poliamida de $d = 10$ mm. perimetral a la xarxa per a penjar.
3. Amarratge amb nus mariner.

B. COSIT DE PANYS DE XARXA SOBRE FORCA

4. Malla de 10×10 cm: lligada amb corda de poliamida 4 mm.
5. Corda de poliamida 10 mm. perimetral a la red.
6. Corda de poliamida 6 mm./Cosit de pany de xarxa.

Xarxes verticals subjectades mitjançant pals tipus forca
Col·locació amb anella en cantell al forjat

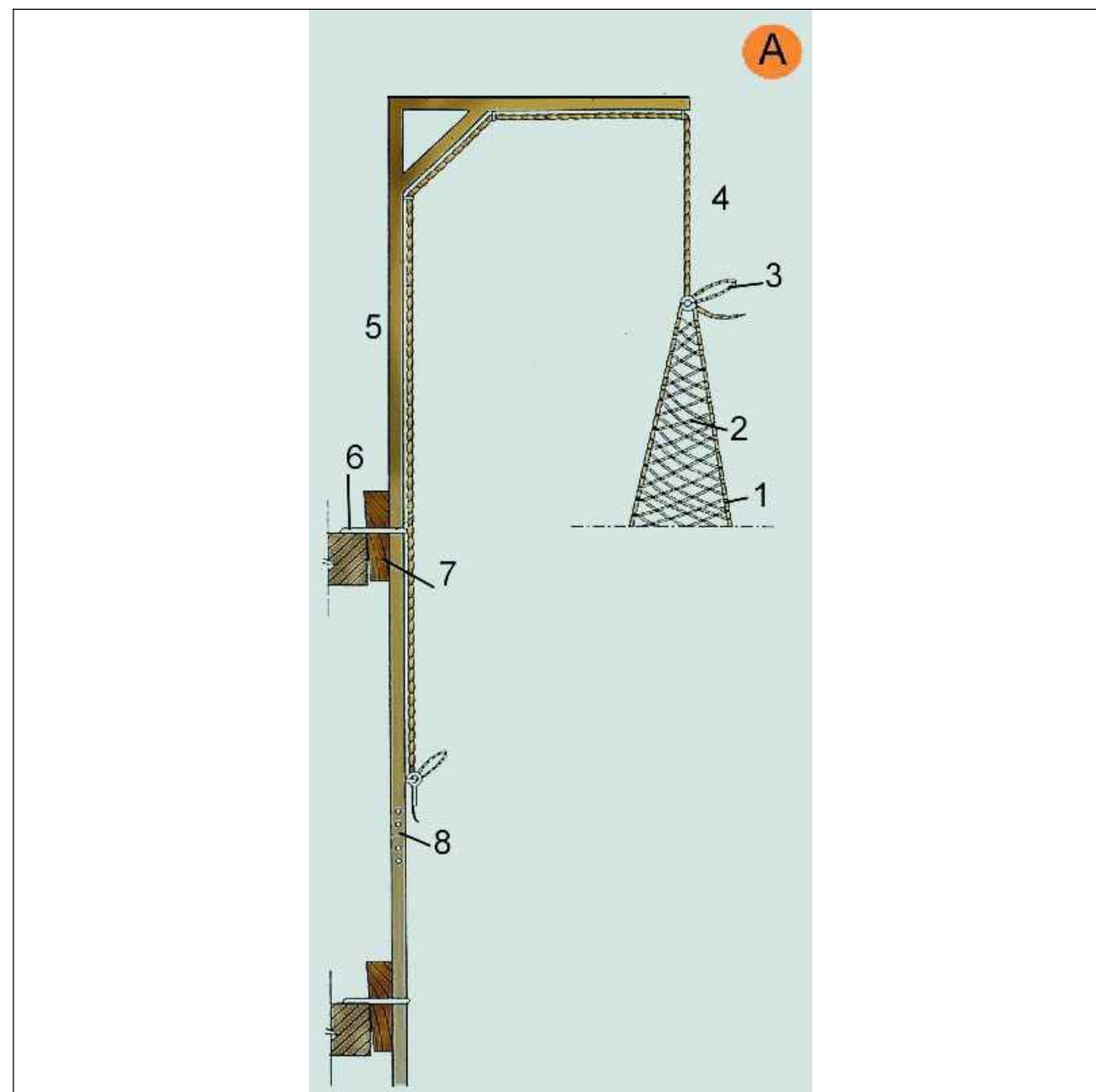

A. FORCA SIMPLE.

1. Corda perimetral trenada a la malla
2. Malla lligada en poliamida trenada en rombe. NY/4 L100
3. Llaç de mariner
4. Corda de poliamida d = 10 mm.
5. Secció 80 x 40 x 1,5 mm.
6. Ancoratge
7. Falca d'immobilització
8. Enllaç encadellat.

Xarxes verticals subjectades mitjançant pals tipus forca
Detall d'anella de subjectió

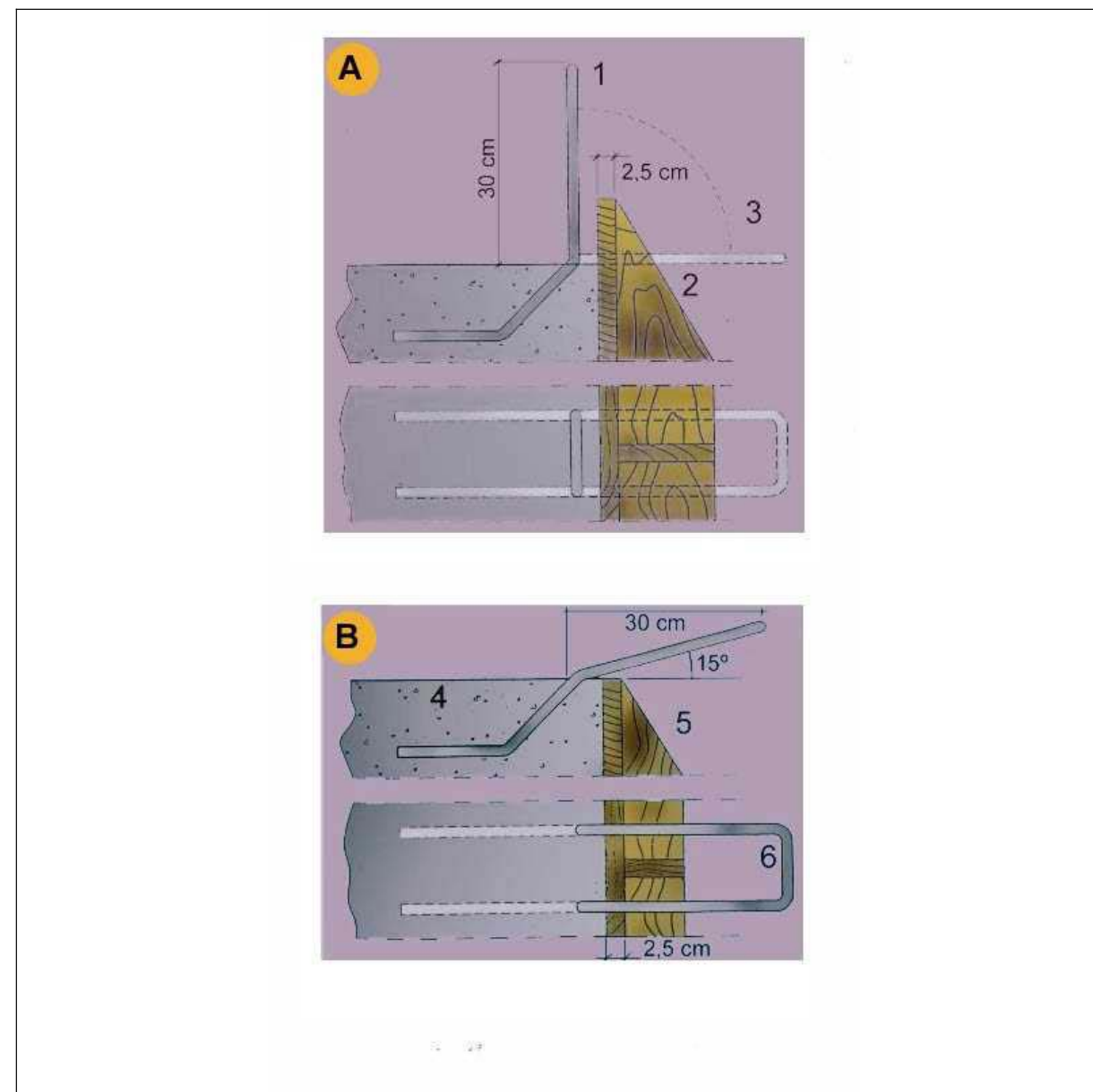

A. PER ANCLATGE DE LES FORQUES DE SUSTENTACIÓ DE XARXES

1. d 16 mm. unit a la armadura del cercol
2. Encofrat de bora
3. Doblegat posterior per a enfilat la forca

B. PER ANCORATGE DE LES FORQUES DE SUSTENTACIÓ DE XARXES

4. Sostre o llosa
5. Encofrat de bora.
6. d 16 mm unit a l'armat del cercol.

Marquesines De fusta amb sergent

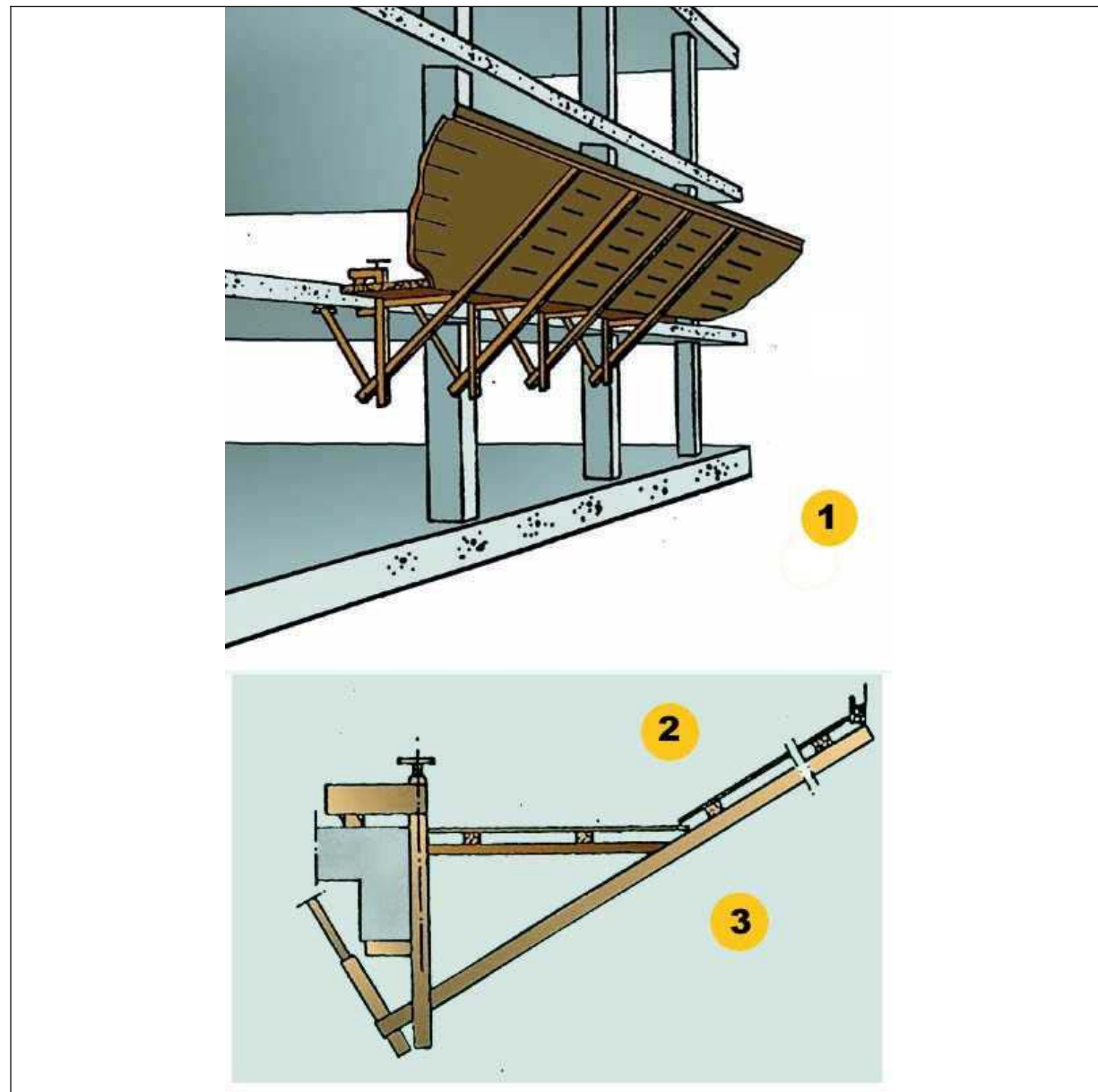

1. La longitud del voladís serà de 2.50 m.
2. Es recomana una separació entre mordassa de 2 m. màxim.
Els panys de taules es muntaran saltejats solapant unes amb altres.
3. Vista lateral

Marquesines De fusta amb perfils metàl·lics

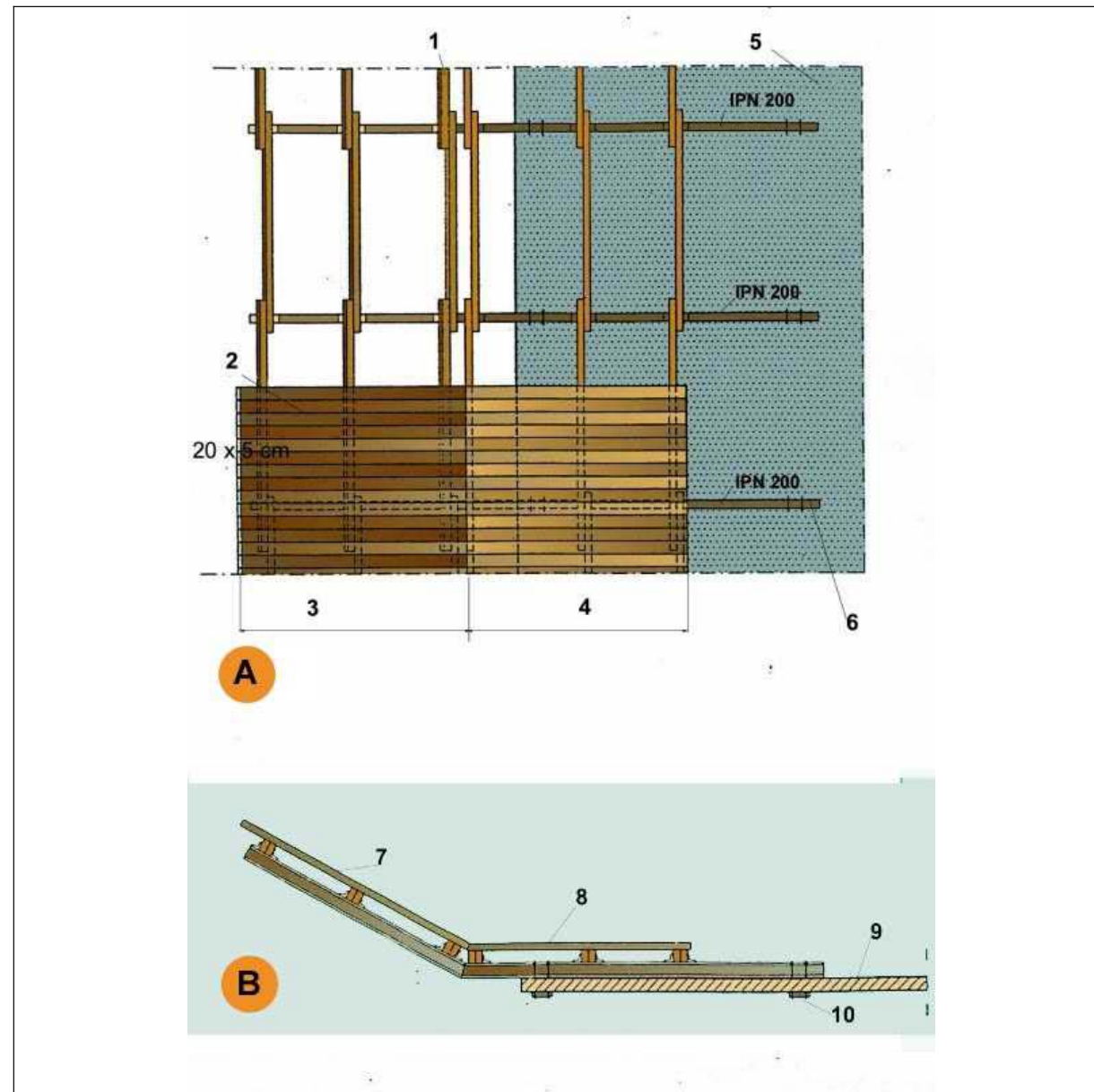

A. PLANTA

1. Bigues de fusta 20 x 9 cm.
2. Entaulonat clavat
3. Tram inclinat 30
4. Tram horitzontal
5. Sostre o llosa
6. Tirant d'ancoratge al forjat

B. SECCIÓ

7. Entaulonat per clavat
8. Angulars soldats per a immobilització dels taulons biga.
9. Sostre o llosa
10. Tirant d'ancoratge al forjat

Torretes de formigonat

Perspectiva

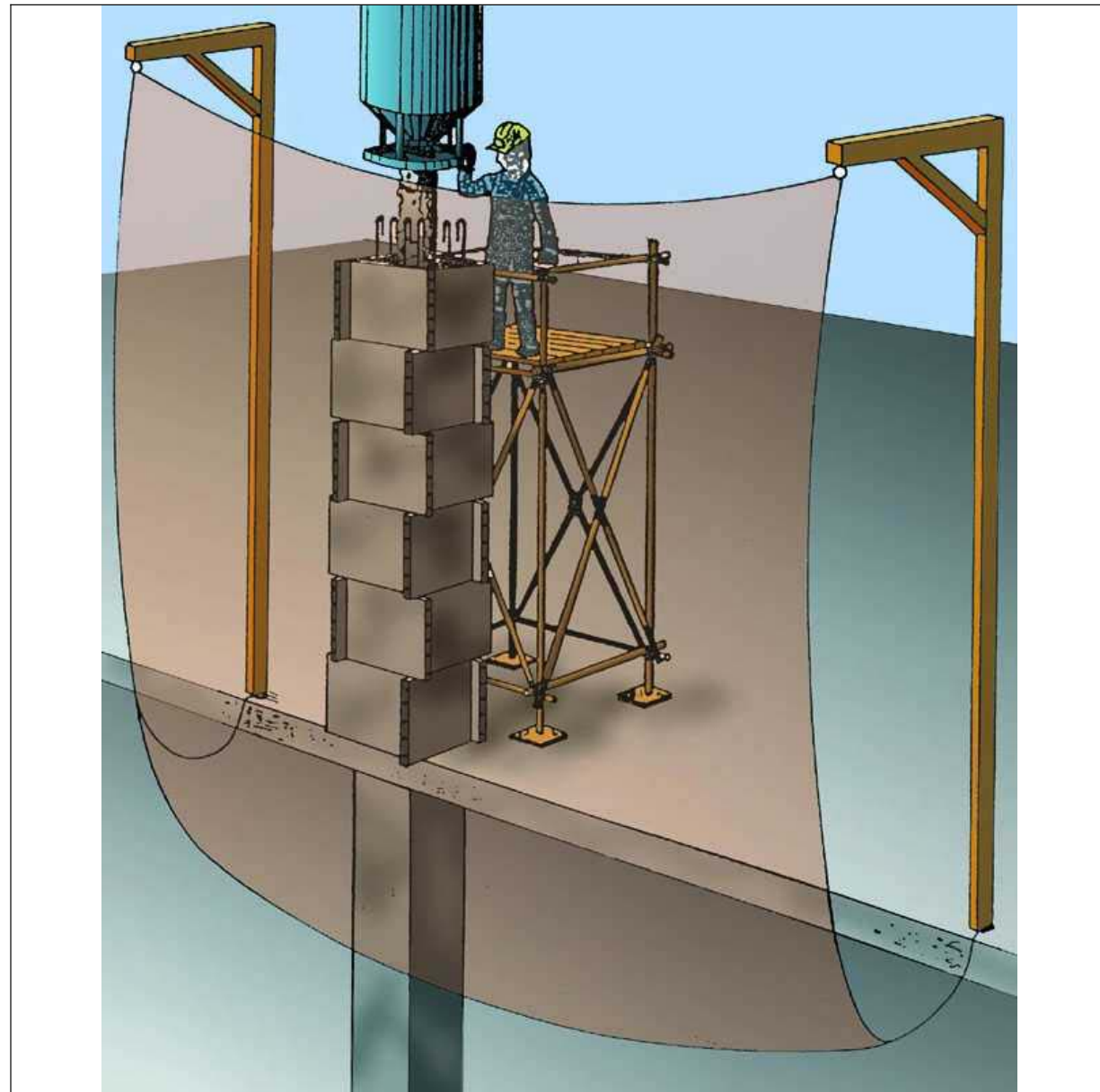

PERSPECTIVA

Torretes de formigonat

Detalls

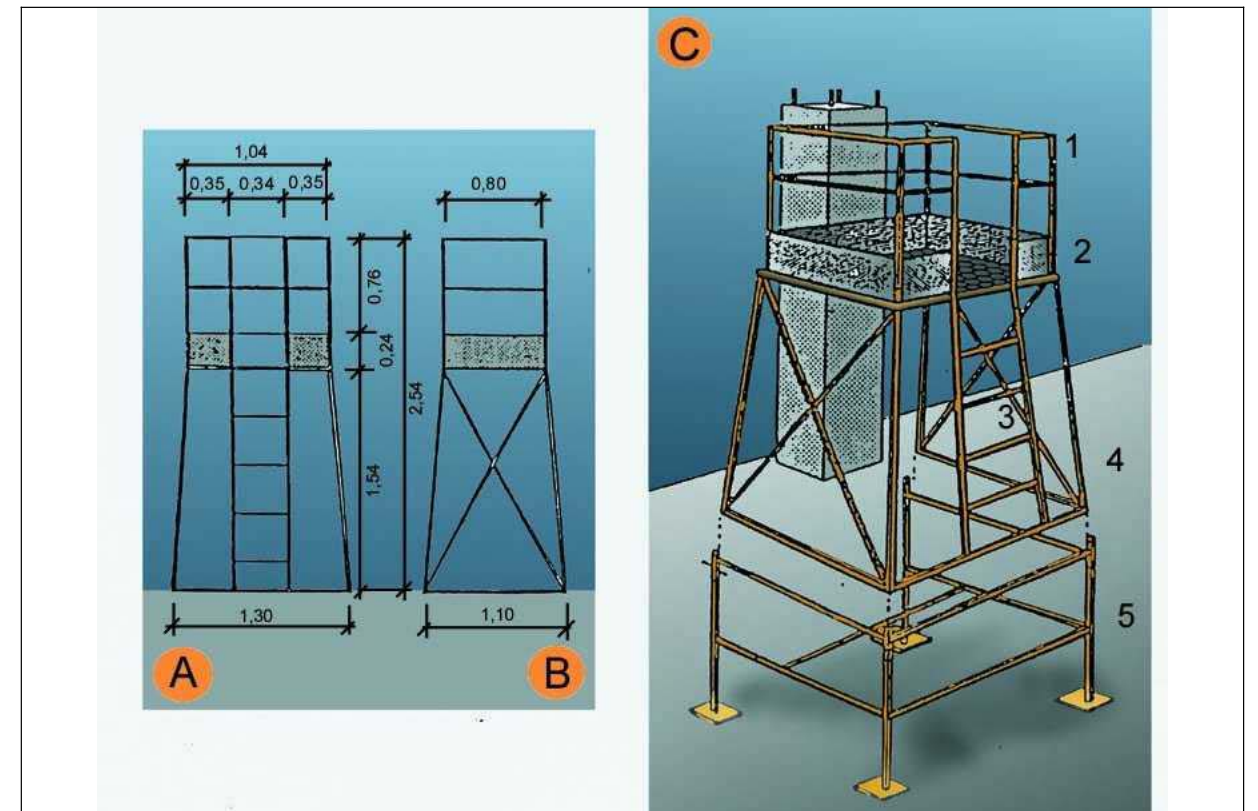

A. ALÇAT
B. PERFIL
C. CONJUNTO

1. Barana
2. Entornapeu
3. Escala
4. Executat amb perfils metàl·lics
5. Suplement opcional (telescòpic)

Escales de mà Detalls

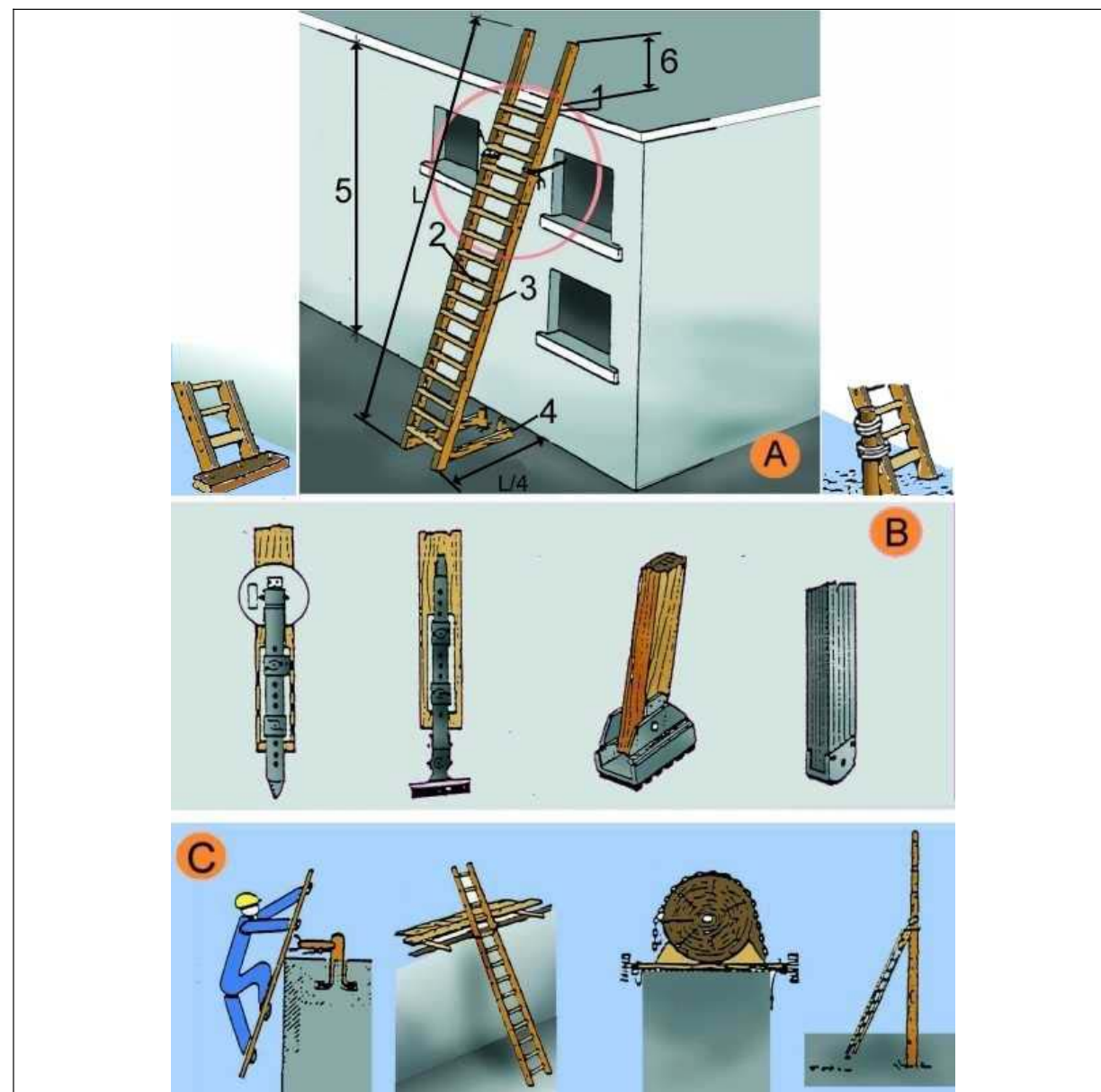

A. ESCALES DE MÀ

1. Punt de recolzament
2. Esglaons engalavernats
3. Travesser d'una sola peça
4. Base
5. Fins a 5 m. màxim per escales simples
Fins a 7 m. per escales reforçades
6. Mínim 1 m.

B. MECANISMES ANTILLISCANTS

C. SUBJECCIÓ A LA PART SUPERIOR

Tanques Tanca peatonal

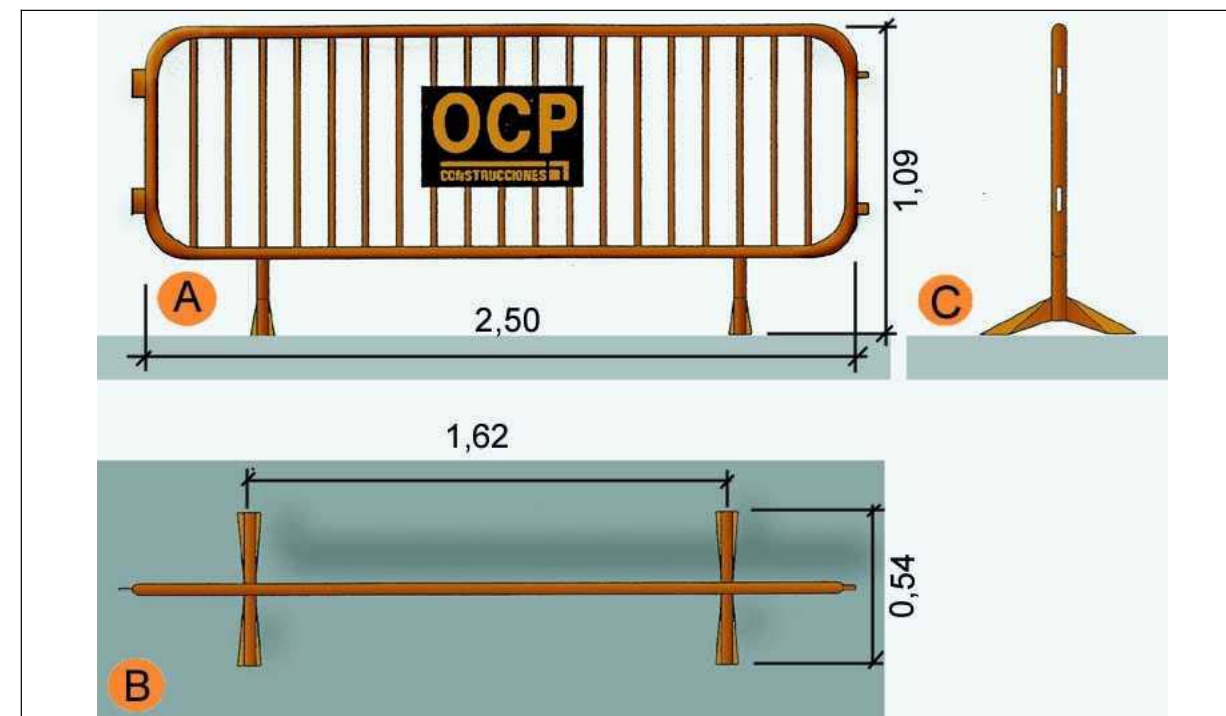

- A. Planta
- B. Alçat
- C. Perfil

Baixants d'enderrocs
Esquema 1

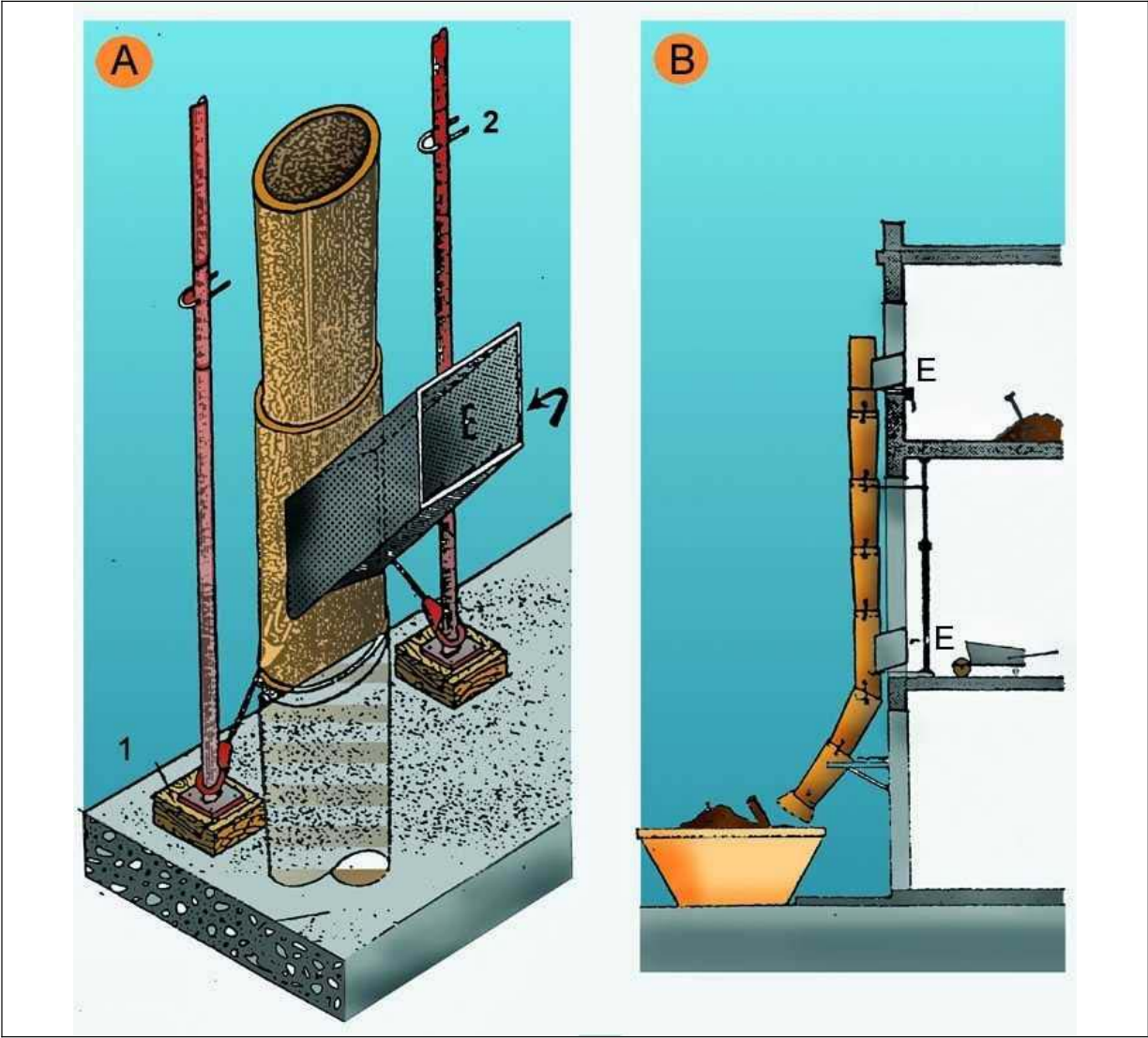

- A. PERSPECTIVA
- 1. FALCA
- 2. PUNTAL
- E. RUNA
- B. PERFIL
- E. RUNA

Baixants d'enderrocs
Esquema 2

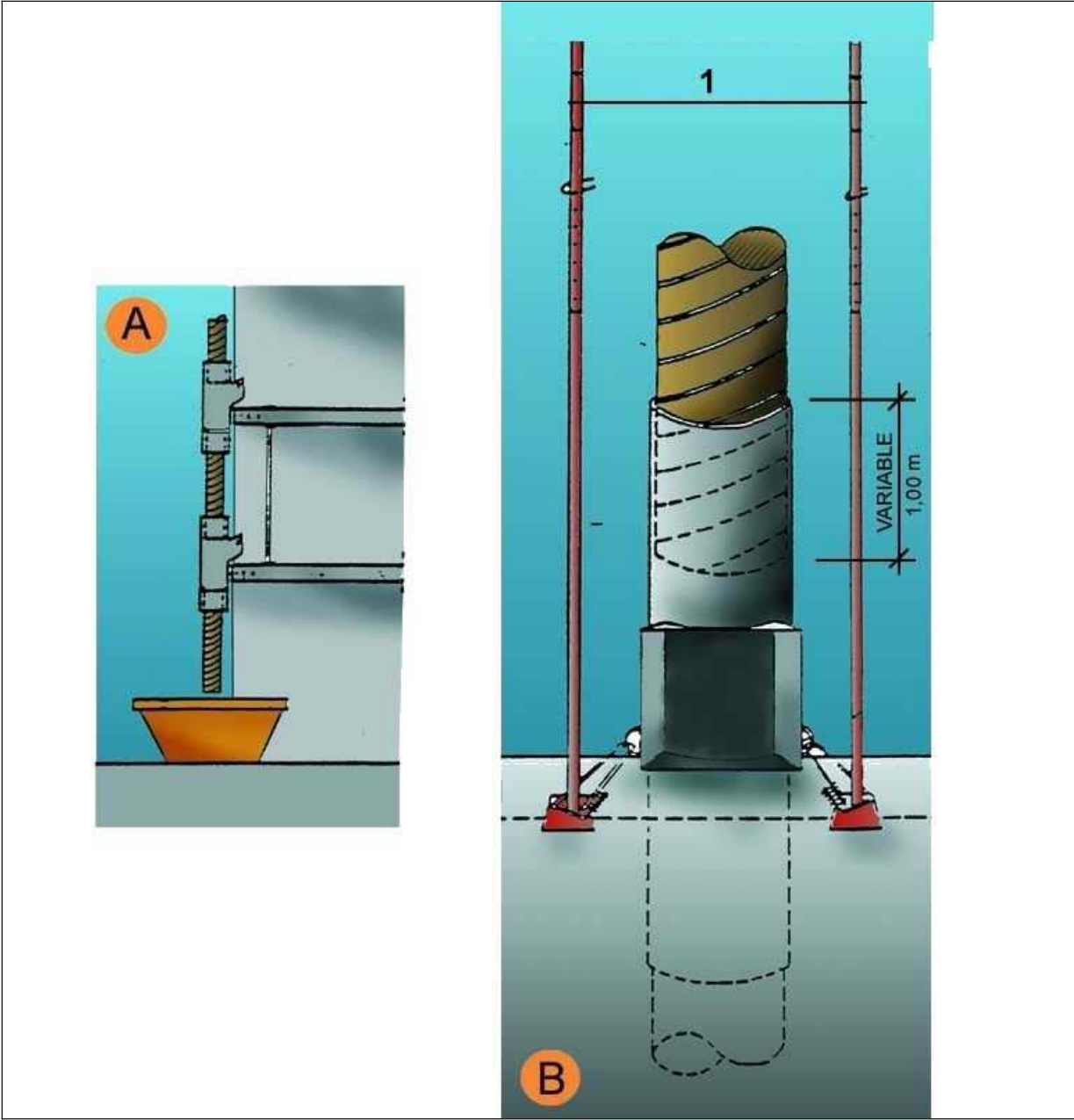

- A. SECCIÓ
- B. DETALL
- 1. Puntals
- 2. Variable

Tapes en forats de forjats

Tapes de fusta

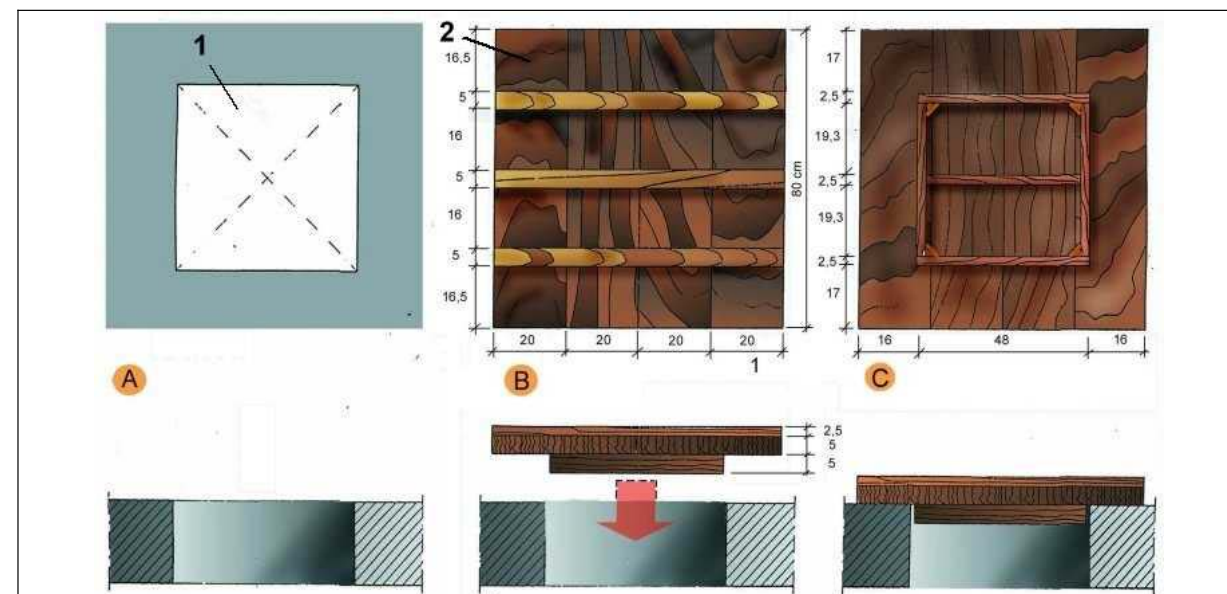

A. PLANTA

1. Forat horitzontal de 50 cm. x 50 cm.

B. CARA EXTERNA

2. Tapa de fusta armada clavada

C. CARA INTERNA

Tapes en forats de forjats

Malla electrosoldada en capa superior

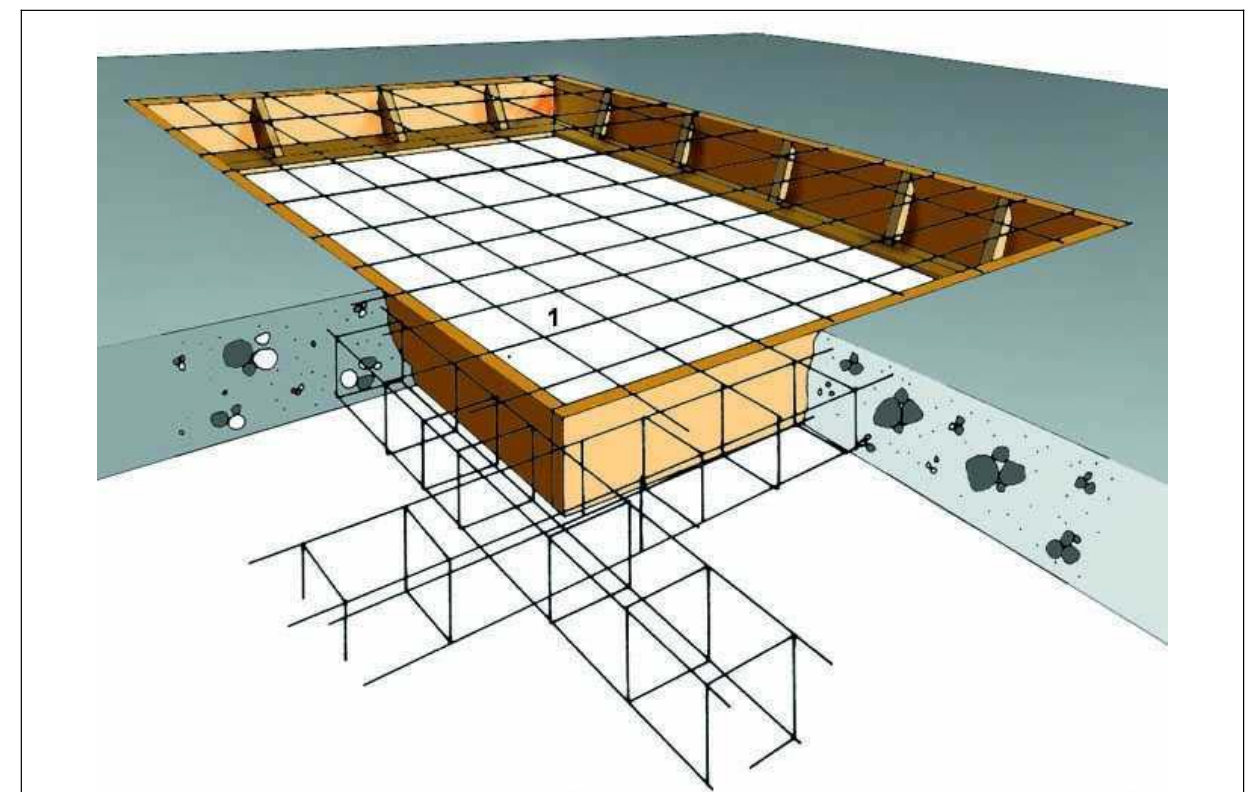

1. Malla electrosoldada en capa superior.

Rases
Perspectiva i detall

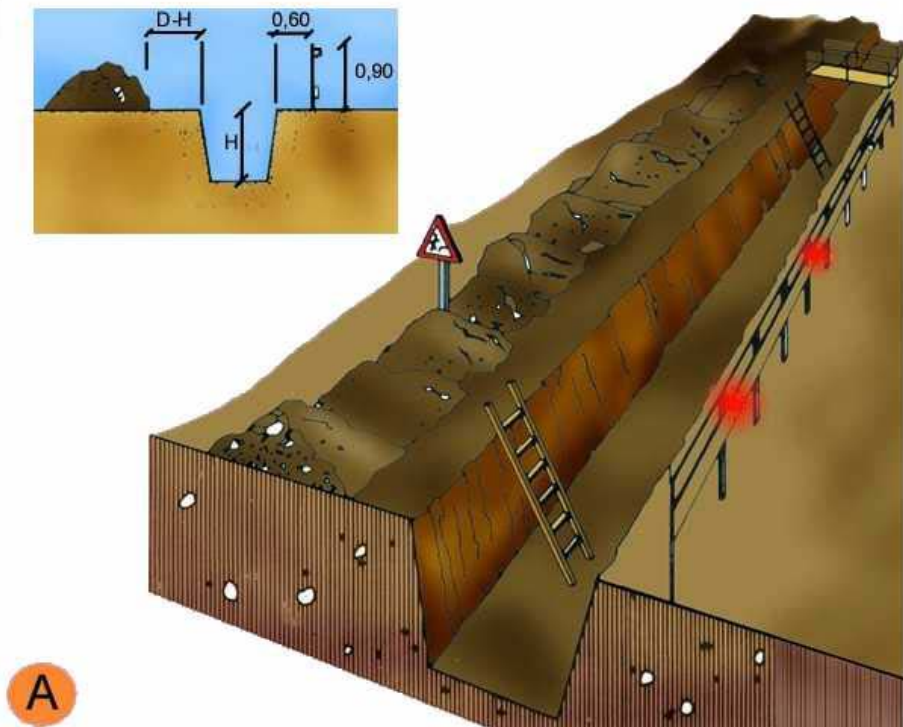
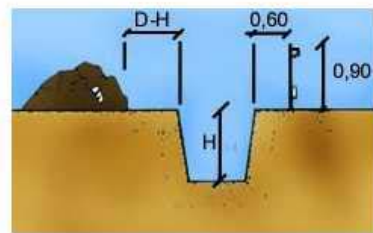

A

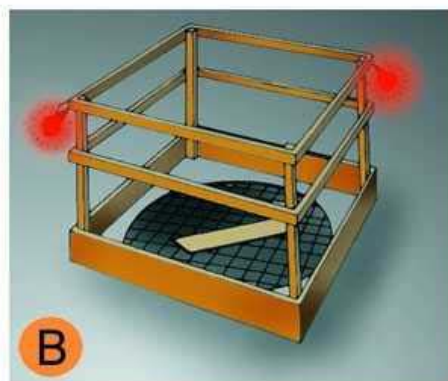

B

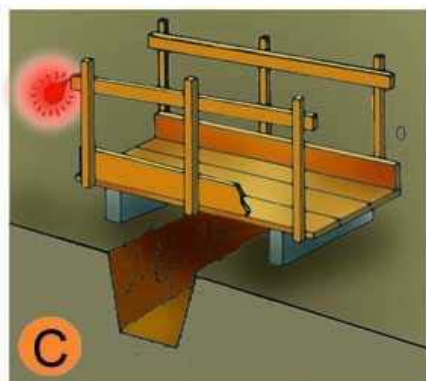

C

- A. PROTECCIÓ EN RASES
B. EN FORATS I OBERTURES
C. DETALL DE PASARELLA VIANANTS

Entibacions
Criteris de disseny

TAULA 1

Tipo de terreno	Solicitud	Tipo de corte	Profundidad P del corte en m			
			< 1,30	1,30-2,00	2,00-2,50	>2,50
Coherente	Sin solicitud	Zanja	*	Ligera	Semicuajada	Cuajada
		Pozo	*	Semicuajada	Cuajada	*
	Solicitud de vial	Zanja	Ligera	Semicuajada	Cuajada	*
		Pozo	Semicuajada	Cuajada	*	*
Suelto	Solicitud de cimentación	Cualquiera	Cuajada	*	*	*
	Cualquiera	Cualquiera	Cuajada	*	*	*
			Tipo de entibación			

*Entibación no necesaria en general

FUENTE N.T.E.

Entibacions

Tipus d'entibació

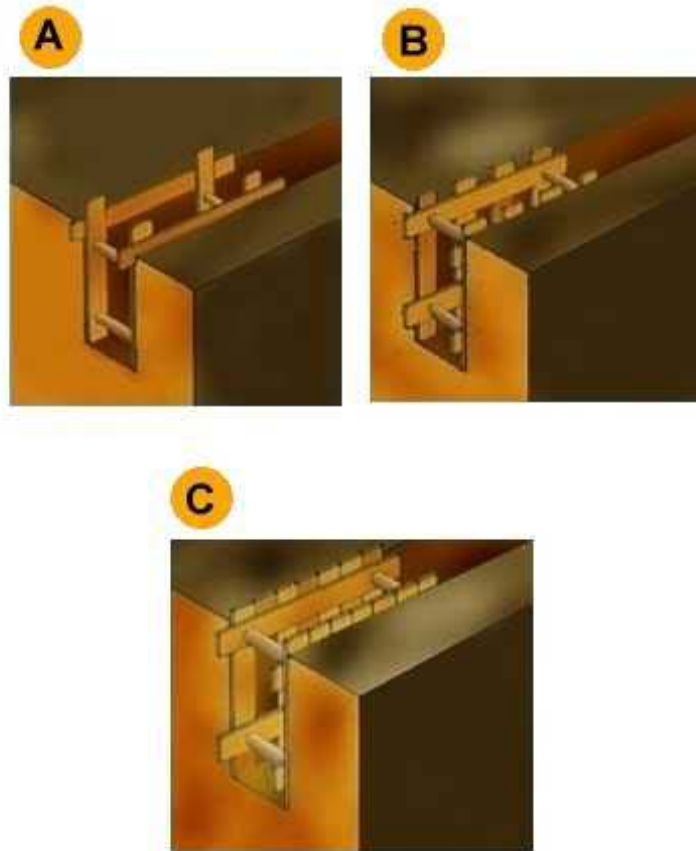

- A. Estrabament Lleuger.
- B. Estrabament semilleuger.
- C. Estrabament Complert.

Entibacions

Detalls entibació mòduls metàl·lics

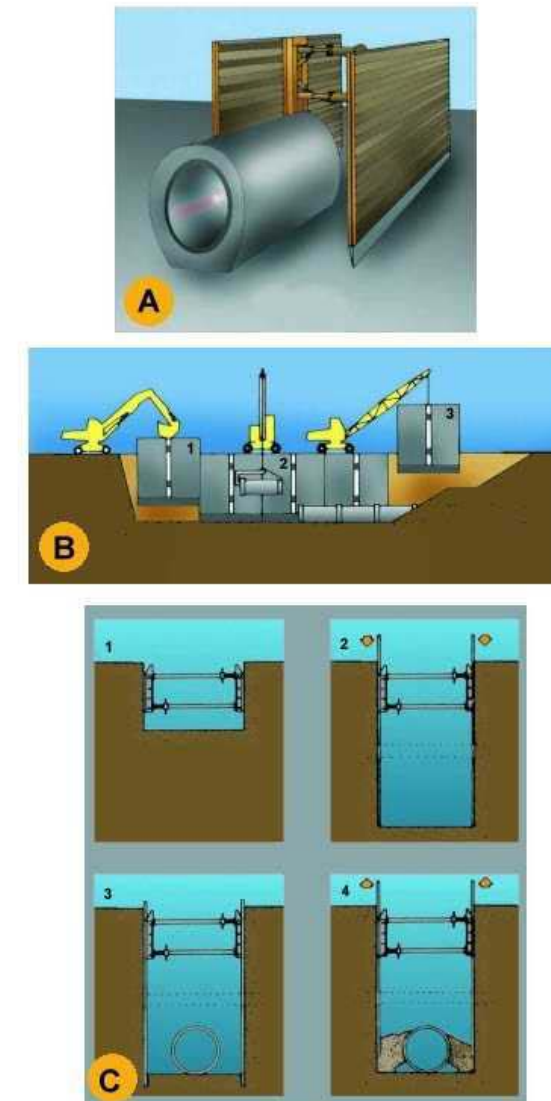

- A. PERSPECTIVA
- B. PROCÉS
 - 1. Col.locació del mòdul
 - 2. Col.locació del tub en zona protegida.
 - 3. Rebliment parcial de la rasa i recuperació del mòdul corresponent.
- C. EXCAVACIÓ
 - 1. Col.locació de la capçalera.
 - 2. Simultàniament a l'excavació es van clavant els panells.
 - 3. Excavació acabada. Si és necessari es col.loca algún recolçament per a evitar el vinclament dels panells.
 - 4. Realitzada la operació de la rasa es reomple de material i alhora s'extreuen els panells.

Instal·lacions elèctriques

Esquema tipus

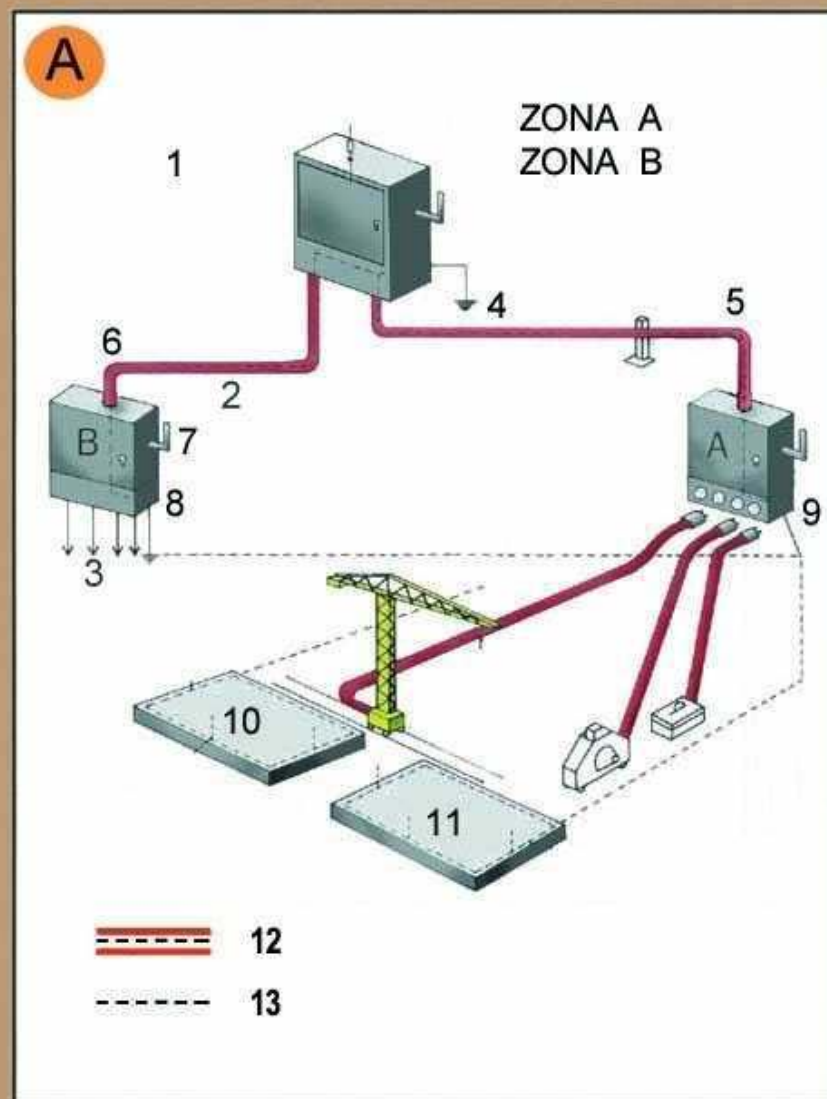

- A. Armari de distribució protegit en l'entrada per un dispositiu diferencial de mitja sensibilitat retardat per a alimentar les diferents màquines de potència exteriors a l'edifici.
- B. Armari de distribució protegit en l'entrada per un dispositiu diferencial de mitja sensibilitat retardat per a alimentar els diferents muntants.

Zona A. Risc principal contacte indirecte.

Zona B. Risc principal contacte directe.

1. Armari de distribució general, fabricat en material aïllant.
2. Línia subterrània
3. Muntants
4. Presa de terra
5. Aïllament reforçat
6. Aïllament reforçat
7. Comandament de tall general, exterior
8. Armari interior a l'edifici (petita potència)
8. Armari exterior a l'edifici (gran potència)
10. Connexió terres de protecció en espera per a l'edifici definitiu.
11. Anell en el fons de l'excavació
12. Conductor de protecció incorporat a les canalitzacions i cables.
13. Circuit de posada a terra

Instal·lacions elèctriques
Instal·lació elèctrica

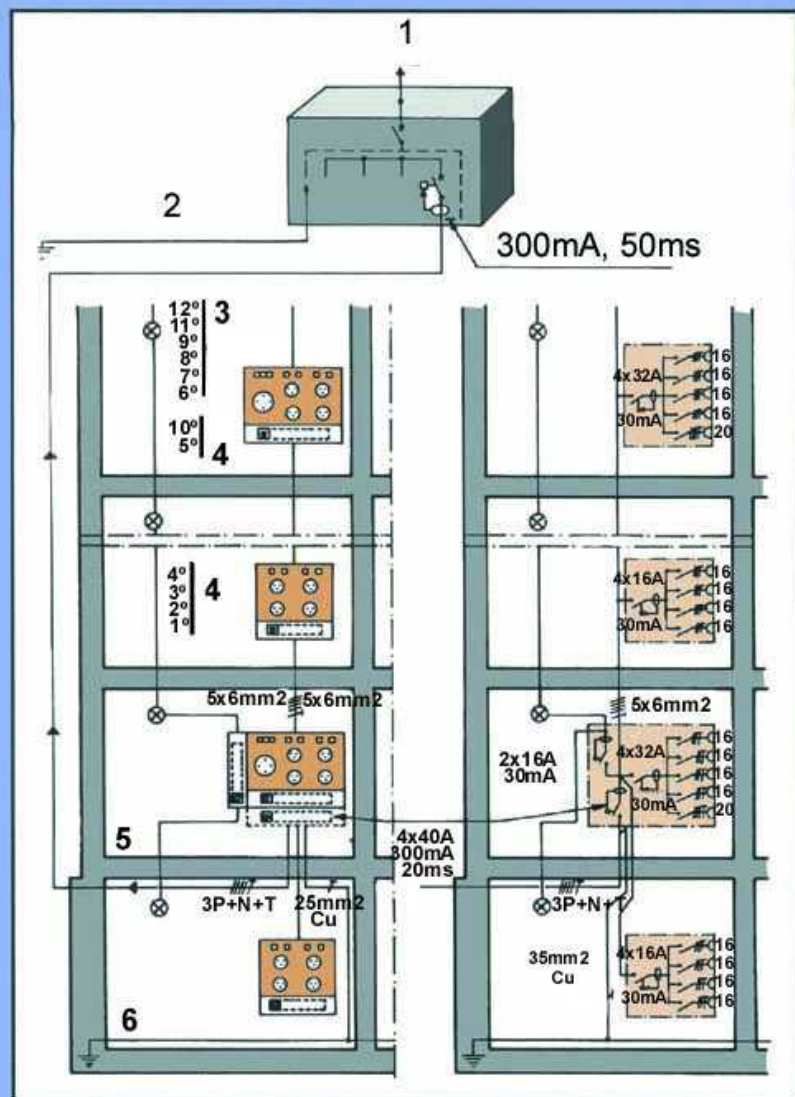

1. Connexió a l'armari de distribució general.
2. Connexió a terra o conjunt de connexions de terra interconnectades.
3. Pis.
4. Pis.
5. Planta baixa.
6. Anell protector soterrani.

Senyalització
Advertiment



**Senyalització
Prohibició**



**Senyalització
Obligació**

